

TRAVAUX DE RÉAMÉNAGEMENT DES BUREAUX DE L'ISP & PCVRU

395 & 399 AV. CIVIC CENTRE
VILLE DE POINTE-CLAIRE - QUÉBEC

APPEL D'OFFRE #BP2405-22065
PROJET #22-065



ÉMISSION : POUR SOUMISSION 2024/08/29

DISCIPLINE : ARCHITECTURE

ARCHITECTE :



J-DAGENAIS ARCHITECTE
+ ASSOCIÉS

10 boulevard d'Anjou, suite 200,
Châteauguay, Qué. J6K 1B7
Bureau : 450-692-2568
jdarchitecte.com

CLIENT :



INGÉNIEURS :



LISTE DES PLANS

SERIE 000

- 001 ETUDE DE CODE, NOTES GÉNÉRALES & IMPLANTATION EXISTANTE

SERIE 100

- 100 PLAN DE DEMOLITION RDC, NOTES & LÉGENDES
- 101 PLANS DE DEMOLITION NIV. GARAGE & ETAGE, NOTES & LÉGENDES
- 102 PLAN DU REZ-DE-CHAUSSEE, NOTES & LÉGENDES
- 103 PLANS DU NIV. GARAGE & DE L'ETAGE, NOTES & LÉGENDES
- 104 PLAN DE TOITURE NOTES & LÉGENDES

SERIE 200

- 200 ELEVATIONS PRINCIPALE & GAUCHE, NOTES & LÉGENDES
- 201 ELEVATIONS ARRIERE & DROITE, NOTES & LÉGENDES

SERIE 300

- 300 CLOISONS TYPES & DETAILS
- 301 DÉTAILS
- 302 DÉTAILS

SERIE 400

- 400 ESCALIERS - DÉTAILS MAINS- COURANTES & GARDE-CORPS NOTES & LÉGENDES

SERIE 500

- 500 PLANS DE PLAFONDS REFLECHIS NOTES & LÉGENDES
- 501 PLANS DE PEINTURE & D'ANIMATION DE PLANCHERS, LÉGENDES DES FINIS & NOTES

SERIE 600

- 600 ELEVATIONS DES PORTES & FENETRES, BORDERAUX & DETAILS

SERIE 700

- 700 TABLEAU DES FINIS NOTES & LÉGENDES
- 701 PLANS AGRANDIS & ÉLÉVATIONS MOBILIERS LÉGENDES
- 702 PLANS AGRANDIS & ÉLÉVATIONS MOBILIERS LÉGENDES
- 703 PLANS AGRANDIS & ÉLÉVATIONS MOBILIERS LÉGENDES
- 704 PLANS AGRANDIS & ÉLÉVATIONS MOBILIERS LÉGENDES
- 705 PLANS AGRANDIS & ÉLÉVATIONS MOBILIERS LÉGENDES
- 706 PLANS AGRANDIS & ÉLÉVATIONS MOBILIERS LÉGENDES
- 707 PLANS AGRANDIS & ÉLÉVATIONS MOBILIERS LÉGENDES
- 708 PLANS AGRANDIS & ÉLÉVATIONS MOBILIERS LÉGENDES
- 709 PLANS AGRANDIS & ÉLÉVATIONS MOBILIERS LÉGENDES
- 710 COUPES DE MOBILIERS & LÉGENDES
- 711 MOBILIERS DE BUREAUX

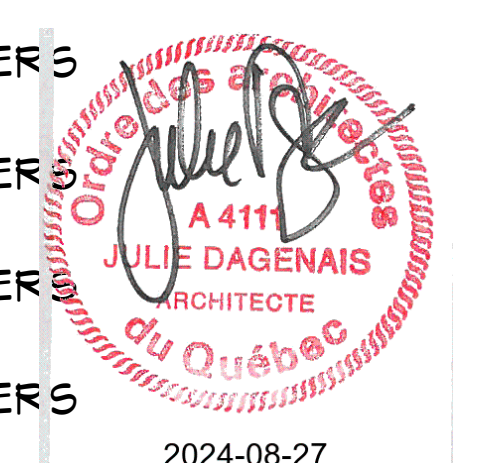

LEGENDE:

- INDICATEUR DE PORTE D'ISSUE, POUR SPECIFICATIONS ECLAIRAGE DURGENCE & INDICATIONS DU PARCOURS VERS L'ISSUE, VOIR ING.
- LOCAL: NOM ET NUMERO DE LOCAL
- NUMERO DE PORTE
- NUMERO DE MUR RIDEAU
- HAUTEUR PLAFOND
- BULLE DE NIVEAU DE PLANCHER
- GLOISON TYPE, VOIR DETAIL 1/300
- AG(X) EG(X), VE(X): APPARELS MECANQUES, VOIR ING.
- DRF: DEGRE DE RESISTANCE AU FEU
- EH: EN HAUT
- EB: EN BAS
- FDR: FACADE DE RAYONNEMENT
- GC: GARDE-CORPS
- HC: HORS CONTRAT
- ING: INGÉNEUR
- MG: MAIN-COURANTE
- M-G: MICRO-ONDE
- PLG: PLANCHER
- PLF: PLAFOND
- RDC: REZ-DE-CHAUSSÉE
- SCF: SEPARATION COUPE-FEU
- SIM: SIMILAIRE
- TYP: TYPIQUE
- VAR: VARIABLE

LEGENDE EXISTANT VS TRAVAUX

- ÉLÉMENTS EXISTANTS NON AFFECTÉS PAR LES TRAVAUX
- NOUVEAUX ÉLÉMENTS, OU ÉLÉMENTS MODIFIÉS

- NOTES DE DEMOLITION & TRAVAUX INTERIEURS:** - POUR TOUTES LES SPECIFICATIONS - VOIR DEVIS -
- 1 MEULER LA DALLE DE BETON AFIN DE NIVELER AUX ENDOITS OU LE PLANCHER EST REHAUSSE, DU AU PRODUIT INJECTE LORS DE TRAVAUX PRECEDENTS, QUI EST RESORTI A CERTAINS ENDOITS.
 - 2 DEMANTELER LES GRILLES-GRATTE-PIEDS EXISTANTES; INSTALLER NOUVELLES GRILLES, VOIR DEVIS ET DETAIL 2/300.
 - 3 DEMANTELER L'ENSEMBLE DES REVETEMENTS DE PLANCHER EXISTANTS, SAUF INDICATIONS CONTRAIRES AUX PLANS; FAIRE LA PREPARATION DES SURFACES SELON SPECIFICATIONS DES NOUVEAUX REVETEMENTS A INSTALLER; FAIRE L'INSTALLATION DES NOUVEAUX REVETEMENTS, VOIR DEVIS & PLANS D'ANNEXION DE PLANCHER.
 - 4 DEMANTELER TOUTES LES PROTECTIONS DE COINS DE MURS ET REINSTALLER NOUVEAUX PROTECTEURS AUX ENDOITS INDIQUÉS, VOIR DEVIS ET LISTE DES EQUIPEMENTS & ACCESSOIRES.
 - 5 POURSUIVRE LA GLOISON EXISTANTE AVEC DRF JUSQU'AU PONTAGE ET METTRE SCELLANT COUPE-FEU A LA JONCTION, S'ASSURER DE LA PRESENCE D'UNE GYPSE 5/8" TYPE X FIRECODE DANS LA COMPOSITION.
 - 6 FAIRE LA REFECTION DE TOUTES LES PORTIONS DE MURS DE GYPSE EXISTANTS FISSEURES OU DEGRADEES PAR DES INFILTRATIONS D'EAU; S'ASSURER QUE LES MATERIAUX RESTANTS SOIENT SANS AVANT DE RASGRER TEL QUE L'EXISTANT, SAUF INDICATIONS CONTRAIRES AUX PLANS.
 - 7 RETIRER LE DETAIL DECORATIF MURAL SUR L'ENSEMBLE DU PROJET ET RASGRER AVEC GYPSE TEL QUE L'EXISTANT, SAUF INDICATIONS CONTRAIRES AUX PLANS SANS CE LIMITER A CES ZONES LE DETAIL SE RETROUVE SUR LA MAJORITE DES MURS DE LA SALLE D'ATTENTE #101 & SON VESTIBULE, LES MURS DU LOCAL #123 ET SUR LES MURS DE LA SECTION OUVERTE EXISTANTE, OU SERA LOGAUSSEE LE LOCAL #103.
 - 8 REPENDRE L'ENSEMBLE DES PORTES ET CADRES CONSERVES, VOIR DEVIS ET LEGENDE DES FINIS.
 - 9 DEMANTELER L'ENSEMBLE DES COMPTOIRS; ARMOIRES & MOBILIERS FIXES EXISTANTS; DEMANTELER LA GLOISON VITREE AU-DESSUS DU COMPTOIR DE RECEPTION EXISTANT; SAUF MOBILIER FIXE DU CON GAF EXISTANT (#134) QUI EST CONSERVE.
 - 10 DEMANTELER LE MURET EXISTANT.
 - 11 FOURNIR ET INSTALLER NOUVEL ABREUVOIR A L'EMPLACEMENT DE L'ANGEN ABREUVOIR (DEJA DEMANTELE), SELON SPECIFICATIONS AU PLAN; VOIR INGENEUR, LISTE DES EQUIPEMENTS ET DEVIS.
 - 12 DEMANTELER ET REMPLACER LES GRILLES DANS LES PORTES EXISTANTES CONSERVEES, VOIR ING.
 - 13 DEMANTELER TOUTS LES REVETEMENTS DE CERAMIQUE MURALE, S'ASSURER QUE LE GYPSE EST SAIN; REMPLACER LES ELEMENTS ENDOMMAGES AU BESOIN ET RASGRER TEL QUE TABLEAU DES FINIS, VOIR DEVIS.
 - 14 DEMANTELER L'ENSEMBLE DES REVETEMENTS DE PLAFOND ET RETOMBES, SAUF INDICATION CONTRAIRE AUX PLANS DE PLAFONDS REFLECHIS, VOIR INGENEUR, DEVIS ET PLANS DE PLAFOND REFLECHIS.
 - 15 DEMANTELER LA TRAPPE D'ACCES A L'ENTRETOIT ET REINSTALLER NOUVELLE TRAPPE, VOIR DEVIS.
 - 16 DEMANTELER L'ENSEMBLE DES EQUIPEMENTS ET ACCESSOIRES DE SALLES DE TOILETTE, DE TOILETTES ADAPTEES ET DE DOIGHS EXISTANTS, SAUF INDICATIONS CONTRAIRES AUX PLANS; CONSERVER POUR REMISE AU CLIENT FAIRE L'INSTALLATION DES NOUVEAUX EQUIPEMENTS ET ACCESSOIRES, VOIR ING. ET LISTES DES EQUIPEMENTS & ACCESSOIRES, VOIR PLANS AGRANDIS & ELEVATIONS INTERIEURES ET DEVIS.
 - 17 DEMANTELER L'ENSEMBLE DES CASIERS EXISTANTS AU PROJET, SAUF INDICATIONS CONTRAIRES AUX PLANS.
 - 18 DEMANTELER STRUCTURE DE PLANCHER AU-DESSUS DE LA VOLÉE D'ESCALIER, CONSERVER LA VOLÉE ET LE PALIER DE L'ÉTAGE, VOIR ING. & DEVIS.
 - 19 DEMANTELER L'ENSEMBLE DES PORTES EXISTANTES A REMPLACER, VOIR LEGENDES DE DEMOLITION POUR IDENTIFICATION & BORDEREAUX DES PORTES.
 - 20 PERÇEMENT POUR NOUVELLE OUVERTURE DANS MUR DE BLOC, OU MUR EXTERIEUR, VOIR ING. POUR SUPPORTS TEMPORAIRES & PERMANENTS. PRÉVOIR RASGRER SECTION DE MUR AU POURTOUR DE CHAQUE CÔTÉ, AINSI QUE LE PLANCHER, VOIR FOURNISSEUR POUR DIMENSIONS BRUTES REQUISES.
 - 21 PERÇEMENT DE NOUVELLE PORTE OU FENÊTRE INTERIEURE, VOIR ELEVATIONS DES PORTES & FENÊTRES ET FOURNISSEUR POUR DIMENSIONS OUVERTURES BRUTES REQUISES. PRÉVOIR FINITION DE GYPSE POUR LES OUVERTURES SANS CADRE.
 - 22 DEMANTELER SECTION DE GARDE-CORPS.
 - 23 POUR LES SECTIONS DE GLOISONS & RASGRER ADJACENTES AUX COMPOSITIONS EXISTANTES (TELLE QU'OUVERTURE DE PORTE DEMANTELEE), VOIR GLOISONS TYPES 1/300 LA COMPOSITION 'G1' & NOTE**.
 - 23.2 POUR LES SECTIONS DE GLOISONS & RASGRER ADJACENTES AUX COMPOSITIONS EXISTANTES (TELLE QU'OUVERTURE DE PORTE DEMANTELEE), VOIR GLOISONS TYPES 1/300 LA COMPOSITION 'G4' & NOTE**.
 - 23.3 POUR LES SECTIONS DE GLOISONS & RASGRER ADJACENTES AUX COMPOSITIONS EXISTANTES (TELLE QU'OUVERTURE DE PORTE DEMANTELEE), VOIR GLOISONS TYPES 1/300 LA COMPOSITION 'G2' & NOTE**.
 - 23.4 POUR LES SECTIONS DE GLOISONS & RASGRER ADJACENTES AUX COMPOSITIONS EXISTANTES (TELLE QU'OUVERTURE DE PORTE DEMANTELEE), VOIR GLOISONS TYPES 1/300 LA COMPOSITION 'G3' & NOTE**.
 - 24 PRÉVOIR PERÇEMENTS DANS LA DALLE EXISTANTE POUR NOUVEAUX ÉLÉMENTS MÉCANIQUES; RASGRER TEL QUE L'EXISTANT, VOIR DEVIS & ING.
 - 25 GRATTEUR, PLANIR ET REPARER SURFACE DU BÉTON, AVANT L'INSTALLATION DU NOUVEAU REVÊTEMENT, VOIR DEVIS.
 - 26 PERÇEMENT POUR NOUVELLE SORTIE MÉCANIQUE ET RASGRER SECTIONS DE MUR DERRIÈRE PERSIENNÉS QUI NE SERONT PLUS UTILISÉES, VOIR DÉTAILS 1/302, DEVIS ET ING.

NOTES:
*NOTE 1: POUR DEMANTELEMENT DES EQUIPEMENTS & ACCESS. MECANQUES ET ELECTRIQUES, VOIR PLANS & SPECIFICATIONS DES ING.

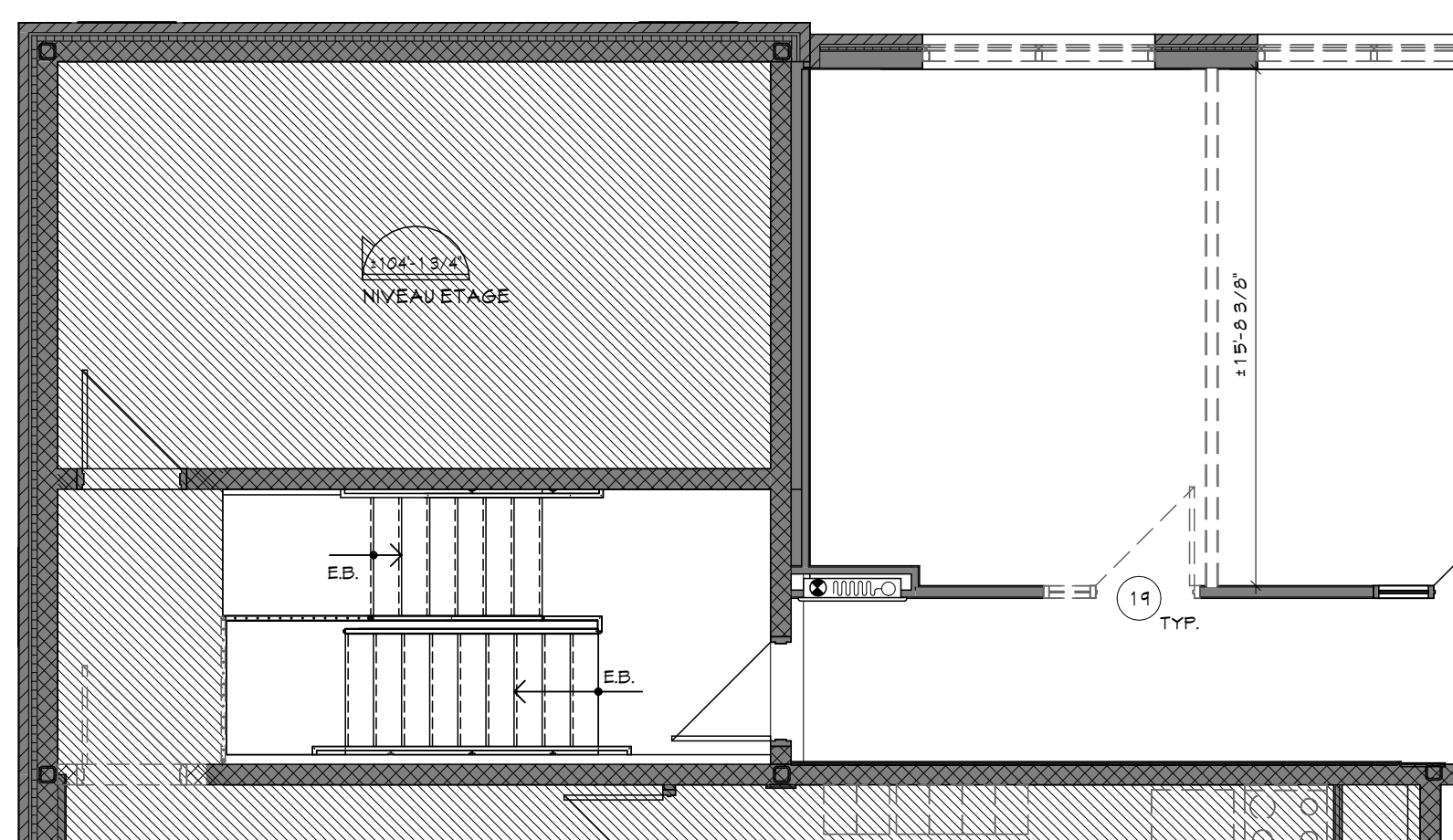
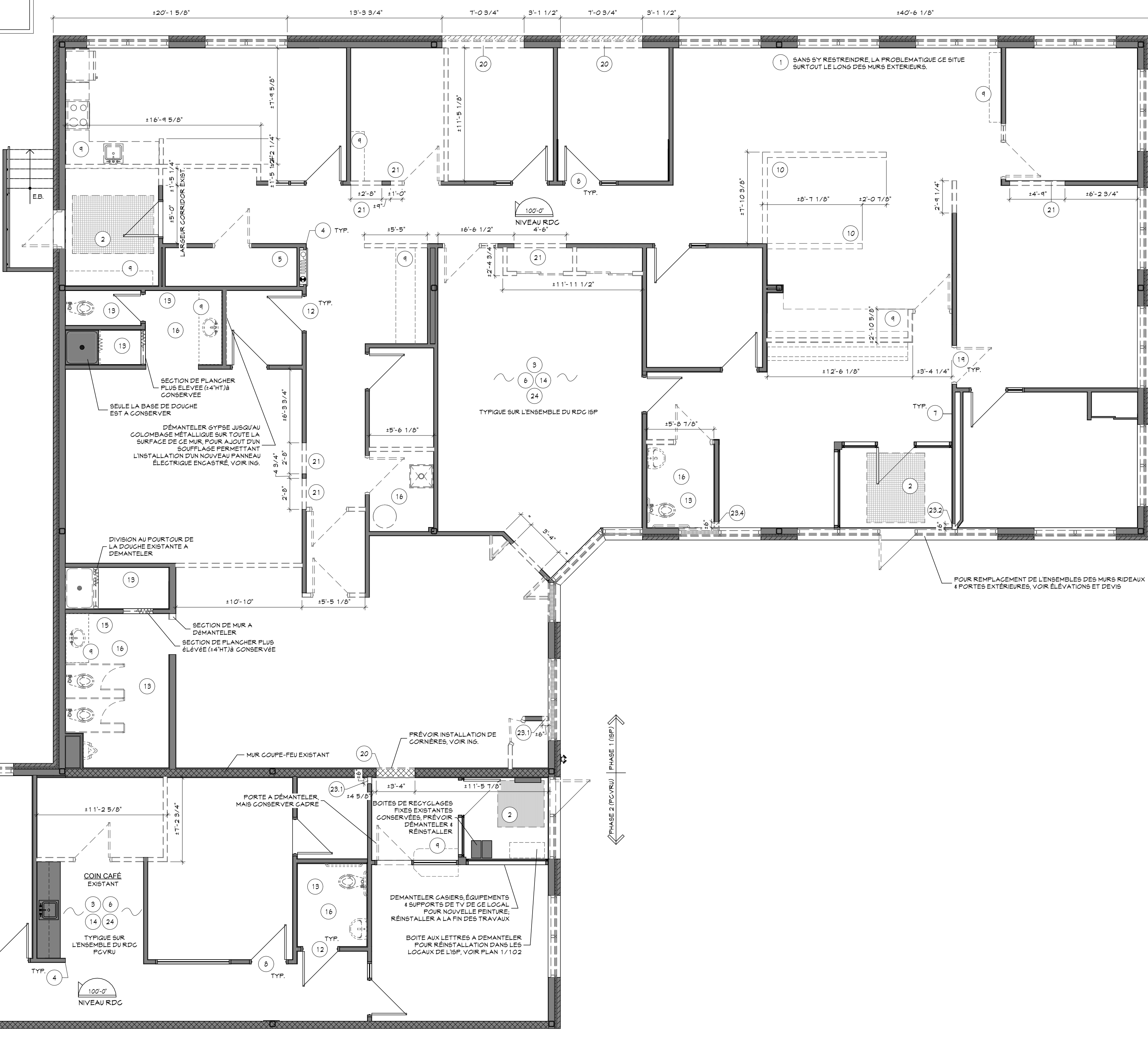
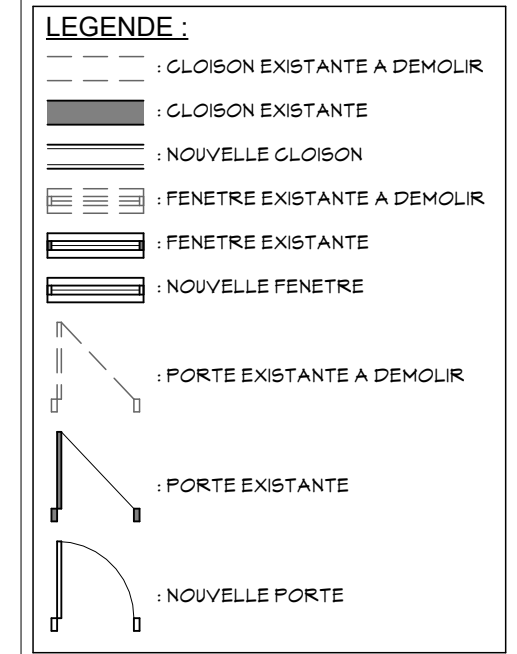

Rev.	Description	Date
1	POUR SOUMISSION	2024/08/29

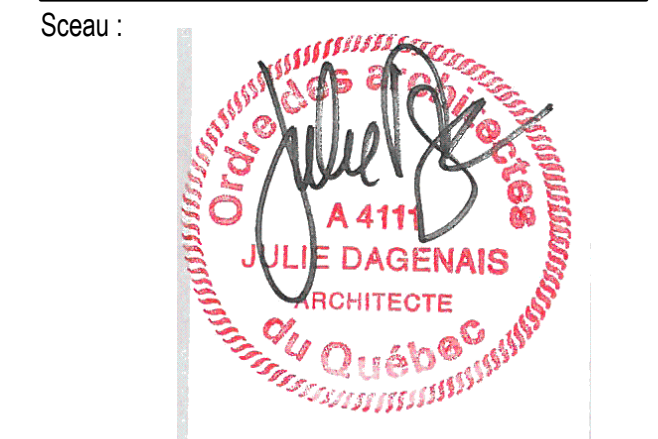

Cient: **Pointe Claire** #BP2405-22065 #22-065
3 95 4 3 9 9 AV. CIVIC CENTRE
VILLE DE POINTE-CLAIRE - QUÉBEC

Projet: **TRAVAUX DE RÉAMÉNAGEMENT DES BUREAUX DE L'ISP & PCV RU**
3 95 4 3 9 9 AV. CIVIC CENTRE
VILLE DE POINTE-CLAIRE - QUÉBEC

Titre: **PLAN DE DEMOLITION RDC, NOTES & LEGENDES**

Dossier: EXEC Dessiné par: G.L.
Echelle: INDIQUÉES
Date: 2024/08/06
Fichier: AR23-3752

NOTES DE DEMOLITION & TRAVAUX INTERIEURS : - POUR TOUTES LES SPECIFICATIONS - VOIR DEVIS -

- MEULER LA DALLE DE BETON AFIN DE NIVELER AUX ENDOITS OU LE FLANCHER EST REHAUSSE, DU AU PRODUIT INJECTE LORS DE TRAVAUX PRECEDENTS, QUI EST RESSORTI A CERTAINS ENDOITS.
- DEMANTELER LES GRILLES-GRATTE-PIEDS EXISTANTES; INSTALLER NOUVELLES GRILLES, VOIR DEVIS ET DETAIL 2/300.
- DEMANTELER L'ENSEMBLE DES REVETEMENTS DE PLANCHER EXISTANTS, SAUF INDICATIONS CONTRAIRE AUX PLANS; FAIRE LA PREPARATION DES SURFACES SELON SPECIFICATIONS DES NOUVEAUX REVETEMENTS A INSTALLER; FAIRE L'INSTALLATION DES NOUVEAUX REVETEMENTS, VOIR DEVIS & PLANS D'ANNEXION DE PLANCHER.
- DEMANTELER TOUTES LES PROTECTIONS DE CÔNS DE MURS ET REINSTALLER NOUVEAUX PROTECTEURS AUX ENDOITS INDIQUÉS, VOIR DEVIS ET LISTE DES EQUIPEMENTS ACCESSOIRES.
- POUSUIVRE LA CLOISON EXISTANTE AVEC DRP JUSQU'AU PONTAGE ET METTRE SCELLANT GOUPE-FEU A LA JONCTION, S'ASSURER DE LA PRESENCE D'UNE GYPSE 5/8" TYPE X FIRECODE DANS LA COMPOSITION.
- FAIRE LA REFECTION DE TOUTES LES PORTIONS DE MURS DE GYPSE EXISTANTS FISSURÉS OU DEGRADÉS PAR DES INFILTRATIONS D'EAU; S'ASSURER QUE LES MATERIAUX RESTANTS SOIENT SANS AVANT DE RASREER TEL QUE L'EXISTANT, SAUF INDICATIONS CONTRAIRES AUX PLANS.
- RETIRER LE DETAIL DECORATIF MURAL SUR L'ENSEMBLE DU PROJET ET RASREER AVEC GYPSE TEL QUE L'EXISTANT, SAUF INDICATIONS CONTRAIRES AUX PLANS SANS CE LIMITER A CES ZONES LE DETAIL SE RETROUVE SUR LA MAJORITE DES MURS DE LA SALLE D'ATTENTE # 101 & SON VESTIBULE, LES MURS DU LOCAL # 123 ET SUR LES MURS DE LA SECTION OUVERTE EXISTANTE, OU SERA LOCALISEE LE LOCAL # 103.
- REPENDRE L'ENSEMBLE DES PORTES ET CADRES CONSERVES, VOIR DEVIS ET LEGENDE DES FINIS.
- DEMANTELER L'ENSEMBLE DES COMPTOIRS, ARMOIRES & MOBILIERS FIXES EXISTANTS; DEMANTELER LA CLOISON VITREE AU-DESSUS DU COMPTOIR DE RECEPTION EXISTANT; SAUF MOBILIER FIXE DU CON CAFE EXISTANT (#134) QUI EST CONSERVE.
- DEMANTELER LE MURET EXISTANT.
- FOURNIR ET INSTALLER NOUVEL ABREUVOIR A L'EMPLACEMENT DE L'ANGEN ABREUVOIR (DEJA DEMANTELE), SELON SPECIFICATIONS AU PLAN; VOIR INGENEUR, LISTE DES EQUIPEMENTS ET DEVIS.
- DEMANTELER ET REMPLACER LES GRILLES DANS LES PORTES EXISTANTES CONSERVEES, VOIR ING.
- DEMANTELER TOUTS LES REVETEMENTS DE CERAMIQUE MURAUX, S'ASSURER QUE LE GYPSE EST SAIN, REMPLACER LES ELEMENTS ENDOMMAGES AU BESOIN ET RASREER TEL QUE TABLEAU DES FINIS, VOIR DEVIS.
- DEMANTELER L'ENSEMBLE DES REVETEMENTS DE PLAFOND ET RETOMBES, SAUF INDICATION CONTRAIRE AUX PLANS DE PLAFONDS REFLECHIS, VOIR INGENEUR, DEVIS ET PLANS DE PLAFOND REFLECHIS.
- DEMANTELER LA TRAPPE D'ACCES A L'ENTRETOIT ET REINSTALLER NOUVELLE TRAPPE, VOIR DEVIS.
- DEMANTELER L'ENSEMBLE DES EQUIPEMENTS ET ACCESSOIRES DE SALLES DE TOILETTE, DE TOILETTES ADAPTEES ET DE DOUCHES EXISTANTS, SAUF INDICATIONS CONTRAIRES AUX PLANS; CONSERVER POUR REMISE AU CLIENT FAIRE L'INSTALLATION DES NOUVEAUX EQUIPEMENTS ET ACCESSOIRES, VOIR ING. ET LISTES DES EQUIPEMENTS ACCESSOIRES, VOIR PLANS AGRANDIS & ELEVATIONS INTERIEURES ET DEVIS.
- DEMANTELER L'ENSEMBLE DES CASIERS EXISTANTS AU PROJET, SAUF INDICATIONS CONTRAIRES AUX PLANS.
- DEMANTELER STRUCTURE DE PLANCHER AU-DESSUS DE LA VOLÉE D'ESCALIER, CONSERVER LA VOLÉE ET LE PALIER DE L'ESG. VOIR ING. & DEVIS.
- DEMANTELER L'ENSEMBLE DES PORTES EXISTANTES A REMPLACER, VOIR LEGENDES DE DEMOLITION POUR IDENTIFICATION & BORDUREAUX DES PORTES.
- PERCEMENT POUR NOUVELLE OUVERTURE DANS MUR DE BLOC, OU MUR EXTERIEUR, VOIR ING. POUR SUPPORTS TEMPORAIRES & PERMANENTS. PREVOIR RASREER SECTION DE MUR AU POURTOUR DE CHAQUE CÔTE, AINSI QUE LE PLANCHER, VOIR FOURNISSEUR POUR DIMENSIONS BRUTES REQUISES.
- PERCEMENT DE NOUVELLE PORTE OU FENÊTRE INTERIEURE, VOIR ELEVATIONS DES PORTES & FENÊTRES ET FOURNISSEUR POUR DIMENSIONS OUVERTURES BRUTES REQUISES. PREVOIR FINITION DE GYPSE POUR LES OUVERTURES SANS CADRE.
- DEMANTELER SECTION DE GARDE-CORPS.
- POUR LES SECTIONS DE CLOISONS & RASREER ADJACENTES AUX COMPOSITIONS EXISTANTES (TELLE QU'OUVERTURE DE PORTE DEMANTELEE), VOIR CLOISONS TYPES 1/300 LA COMPOSITION 'G1' & NOTE**.
- POUR LES SECTIONS DE CLOISONS & RASREER ADJACENTES AUX COMPOSITIONS EXISTANTES (TELLE QU'OUVERTURE DE PORTE DEMANTELEE), VOIR CLOISONS TYPES 1/300 LA COMPOSITION 'G4' & NOTE**.
- POUR LES SECTIONS DE CLOISONS & RASREER ADJACENTES AUX COMPOSITIONS EXISTANTES (TELLE QU'OUVERTURE DE PORTE DEMANTELEE), VOIR CLOISONS TYPES 1/300 LA COMPOSITION 'G2' & NOTE**.
- POUR LES SECTIONS DE CLOISONS & RASREER ADJACENTES AUX COMPOSITIONS EXISTANTES (TELLE QU'OUVERTURE DE PORTE DEMANTELEE), VOIR CLOISONS TYPES 1/300 LA COMPOSITION 'G3' & NOTE**.
- PREVOIR PERCEMENTS DANS LA DALLE EXISTANTE POUR NOUVEAUX ELEMENTS MECANQUES; RASREER TEL QUE L'EXISTANT, VOIR DEVIS & ING.
- GRATTER, PLANIR ET REPARER SURFACE DU BETON, AVANT L'INSTALLATION DU NOUVEAU REVÊTEMENT, VOIR DEVIS.
- PERCEMENT POUR NOUVELLE SORTIE MECANIQUE ET RASREER SECTIONS DE MUR DERRIERE PERSIENNES QUI NE SERONT PLUS UTILISEES, VOIR DETAILS 1/302, DEVIS ET ING.

NOTES :
*NOTE 1 : POUR DEMANTELEMENT DES EQUIPEMENTS ACCESS. MECANQUES ET ELECTRIQUES, VOIR PLANS & SPECIFICATIONS DES ING.

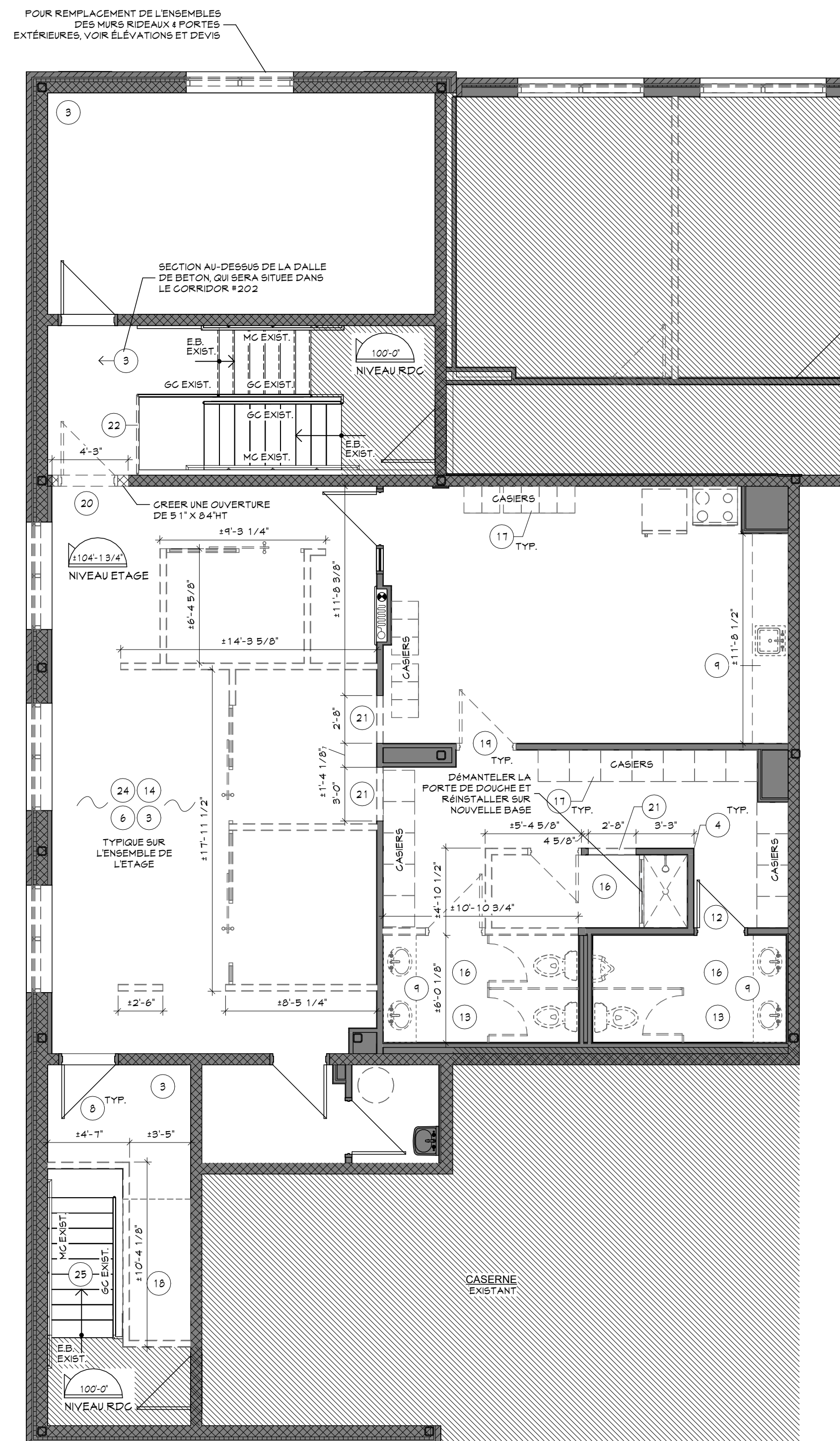
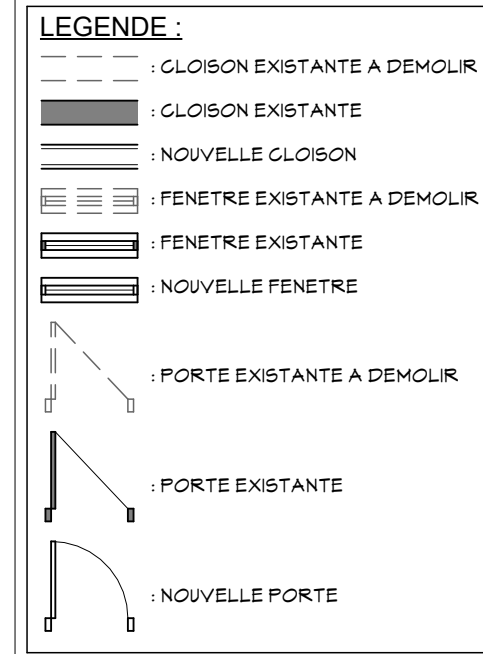

PLAN DE L'ETAGE - DEMOLITION 2
ECHELLE : 3/16" = 1'-0" 101

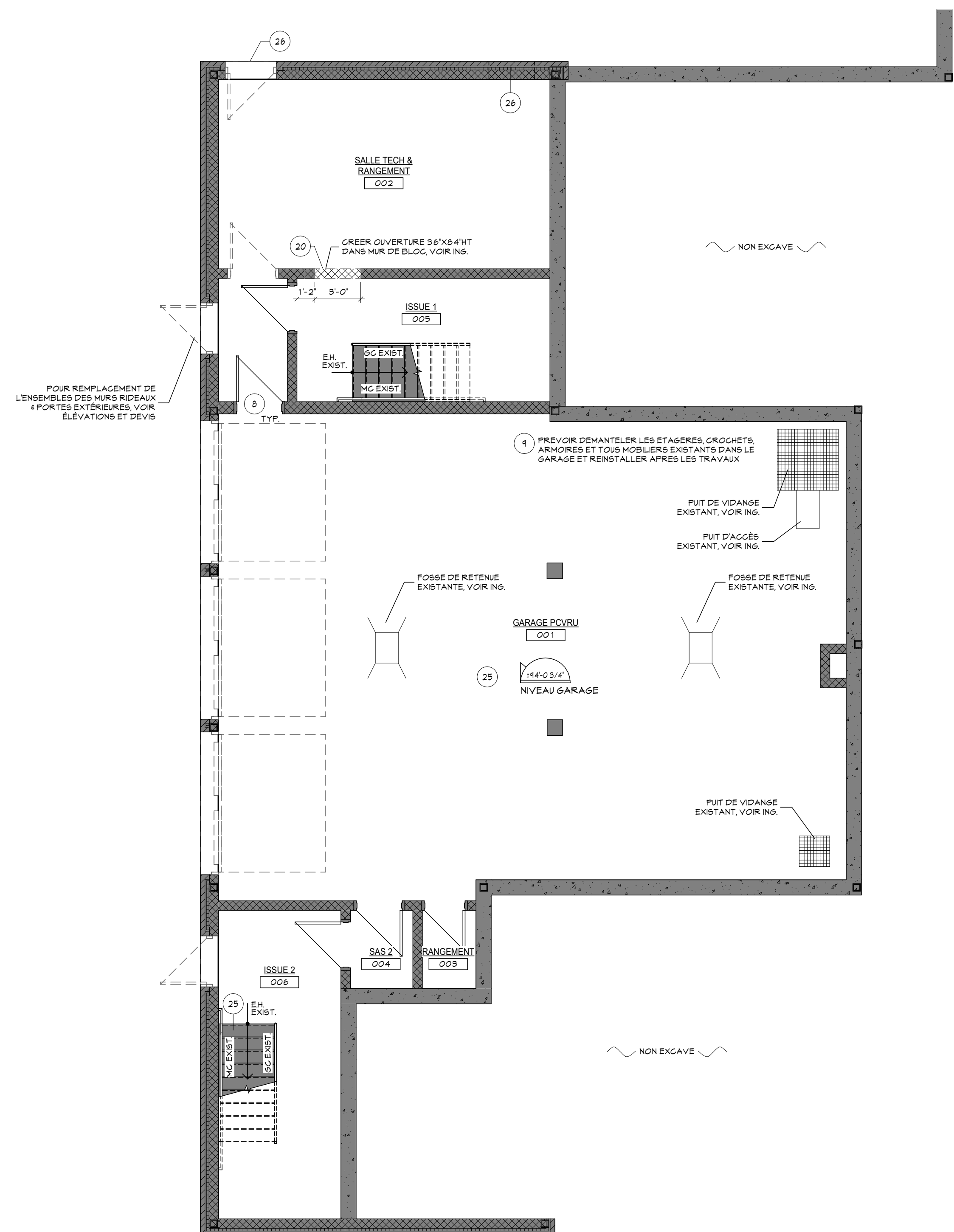

PLAN DU NIVEAU GARAGE - DEMOLITION 1
ECHELLE : 3/16" = 1'-0" 101

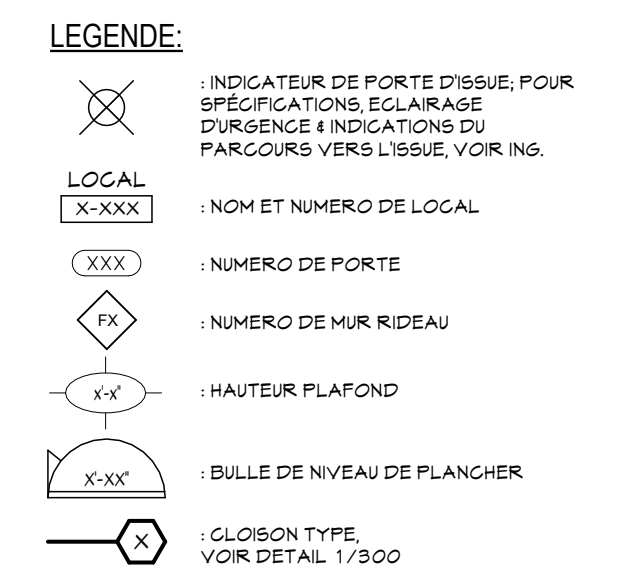

- AG(X) EG(X) VE(X) : APPARELS MECANQUES, VOIR ING.
DRF : DEGRE DE RESISTANCE AU FEU
EH : EN HAUT
EB : EN BAS
E : FACADE DE RAYONNEMENT
GC : GARDE-CORPS
HC : HORS CONTRAT
ING : INGENEUR
MG : MAIN-COURANTE
M-G : MICRO-ONDE
PLC : PLANCHER
PLF : PLAFOND
RDG : REZ-DE-CHAUSSEE
SCF : SEPARATION GOUPE-FEU
SIM : SIMILAIRE
TYP : TYPIQUE
VAR : VARIABLE



Rev.	Description	Date
1	POUR SOUMISSION	2024/08/29

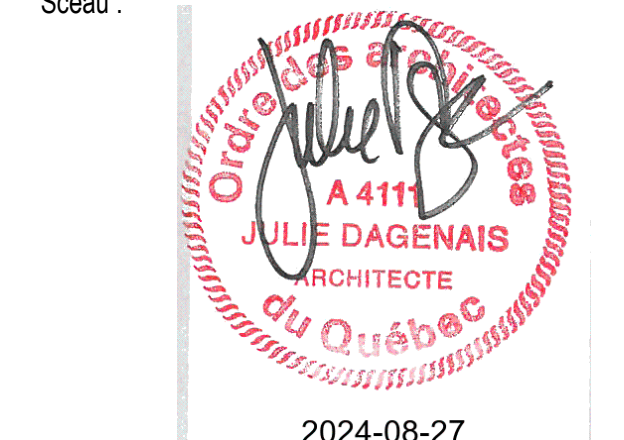

Client : **Pointe Claire** #BP2405-22065 #22-065
3 95 & 3 99 AV. CIVIC CENTRE
VILLE DE POINTE-CLAIRE - QUÉBEC

Projet : **TRAVAUX DE RÉAMÉNAGEMENT DES BUREAUX DE L'ISP & PCVU**
3 95 & 3 99 AV. CIVIC CENTRE
VILLE DE POINTE-CLAIRE - QUÉBEC

Titre : **PLANS DE DEMOLITION NIV. GARAGE & ETAGE, NOTES & LEGENDES**

Dossier : EXEC Dessiné par : CL
Echelle : INDIQUEES
Date : 2024/08/06
Fichier : AR23-3752

LEGENDE:

- INDICATEUR DE PORTE D'ISSUE, POUR SPÉCIFICATIONS, ÉCLAIRAGE D'URGENCE & INDICATIONS DU PARCOURS VERS L'ISSUE, VOIR INS.
- LOCAL: X-XXX: NOM ET NUMÉRO DE LOCAL
- XXX: NOM DE PORTE
- FX: NUMÉRO DE MUR RIDEAU
- XX: HAUTEUR PLAFOND
- X-XX: BULLE DE NIVEAU DE PLANCHER
- GLON TYPE: GLON TYPE, VOIR DÉTAIL 1/300

ACX (X: ÉCUI, VEIL): APPARELS MÉCANIQUES, VOIR INS.
DRF: DREPE DE RÉSISTANCE AU FEU
E.H: EN HAUT
E.B: EN BAS
F.R: FACIÈRE DE RAYONNEMENT
G.C: GARDE-CORPS
H.C: HORS CONTRAT
ING: INGÉNIEUR
M.C: MAIN-COURANTE
M.O: MICRO-ONDE
P.L.C: PLANCHER
P.L.F: PLAFOND
R.D.C: REZ-DE-CHAUSSÉE
S.C.F: SÉPARATION COUPE-FEU
S.M: SINGULIER
T.Y.P.: TYPIQUE
V.A.R.: VARIABLE

LEGENDE:

- GLON EXISTANT A DEMOLIR
- GLON EXISTANT
- NOUVELLE GLON
- FENÊTRE EXISTANTE A DEMOLIR
- FENÊTRE EXISTANTE
- NOUVELLE FENÊTRE
- PORTE EXISTANTE A DEMOLIR
- PORTE EXISTANTE
- NOUVELLE PORTE

LEGENDE EQUIPEMENTS & ACCESSOIRES:

- BARRE D'APPUI 24" - TEL. QUE BOBRICK B-6006 49X24 - VOIR ÉLEVATIONS POUR LA HAUTEUR D'INSTALLATION. *PRÉVOIR LES FONDS DE CLOUAGES NÉCESSAIRES.
- BARRE D'APPUI EN 1/300 SDB - TEL. QUE BOBRICK B-6876 44 - VOIR ÉLEVATIONS POUR LA HAUTEUR D'INSTALLATION. *PRÉVOIR LES FONDS DE CLOUAGES NÉCESSAIRES.
- GABINET D'ASSAINISSEMENT - SPÉCIFICATIONS VOIR FLOMBERIE (S'ASSURER DE LA COMPATIBILITÉ POUR SDB ADAPTÉE)
- LAVABO ET ROBINET ADA (ART. 3.0.3.15 CG22015 MOD) - SPÉCIFICATIONS VOIR FLOMBERIE - VOIR ÉLEVATIONS POUR LA HAUTEUR D'INSTALLATION
- MIROIR ADA (ART. 3.0.3.15 CG22015 MOD) - TEL. QUE BOBRICK B-2493 18X30HT - VOIR ÉLEV. POUR LA HAUTEUR D'INSTALLATION
- DISTRIBUTEUR DE SAVON LIQUIDE - TEL. QUE NO DERN FOM INO-DE-4443B - VOIR ÉLEVATIONS POUR LA HAUTEUR D'INSTALLATION. *FOURNI PAR VILLE, MAIS INSTALLÉ PAR ENTREPRENEUR
- POUVELLE MURALE EN SURFACE - TEL. QUE BOBRICK B-5953 4 - VOIR ÉLEVATIONS POUR LA HAUTEUR D'INSTALLATION
- DISTRIBUTEUR DE PAPIER HYGIÉNIQUE - TEL. QUE TORK SCA-94TR - VOIR ÉLEVATIONS POUR LA HAUTEUR D'INSTALLATION. *FOURNI PAR VILLE, MAIS INSTALLÉ PAR ENTREPRENEUR
- RÉCEPTION À SERVIETTES HYGIÉNIQUES - TEL. QUE FROST 622 MONTAGE EN SURFACE - VOIR ÉLEVATIONS POUR LA HAUTEUR D'INSTALLATION. *FOURNI PAR VILLE, MAIS INSTALLÉ PAR ENTREPRENEUR
- TABLE À LANGE MURALE - TEL. QUE KOALA MARE KB3 10-55NM - VOIR ÉLEVATIONS POUR LA HAUTEUR D'INSTALLATION
- CROCHET À MANTEAU EN SURFACE M-C (ADA) - TEL. QUE BOBRICK B-7617 11 - VOIR ÉLEVATIONS POUR LA HAUTEUR D'INSTALLATION
- COIN PROTÈGE-TÈTE EN AGIER INOX/DABLE COLLÉ - TEL. QUE SAN-TECH PI-0533-4B - VOIR ENDROITS INDICÉS AUX PLANS & DEVIS
- PROTECTOR - MOBILIER INTÉGRÉ, VOIR PLAN AGRANDI S/101 - *FOURNI FLAGUETTE D'IDENTIFICATION SUR CHAQUE CASE, VOIR DEVIS
- MIROIR SDB - SUR MESURE, SANS CADRE, CHANTS POLIS. VOIR ÉLEVATIONS POUR DIMENSIONS ET HAUTEUR D'INSTALLATION
- ROBINET SDB - SPÉCIFICATIONS, VOIR FLOMBERIE
- LAVABO ENCASTRÉ SDB - SPÉCIFICATIONS, VOIR FLOMBERIE
- TABLIÈRE EN AGIER INOX/DABLE - TEL. QUE BOBRICK B-2493 24 - SPÉCIFICATIONS, VOIR FLOMBERIE
- ROBINET 4 SYSTÈME D'EAU FILTRÉ - SPÉCIFICATIONS, VOIR FLOMBERIE
- CASIERS DE VESTIÈRES 24" x 24" x 12" - TELLE QUE SÉRIE: 50, 1 PORTE - COULEUR: GRIS FONCÉ - TÊTE: ÉQUIPEMENTS AU MUR CONSERVÉS - SPÉCIFICATIONS, VOIR DEVIS
- CASIERS DE VESTIÈRES 24" x 24" x 12" - IDEM À 141, MAIS TÊTE QUE SÉRIE: 50, 2 PORTES - VOIR DEVIS

LEGENDE MOBILIER:
VOIR PLAN & LÉGENDE DÉTAILLÉE MOBILIER 1/711

- BANG DE VESTIÈRES - 12 LAKES # 67 OU 12 LONG (VOIR PLAN) X 11 T.H. - SPÉCIFICATION, VOIR DEVIS
- BANG DE DOUCHE EN MERISIER MASSIF - FLANCHES DE 3" X 1 1/2" EP. AVEC VERNI DE PROTECTION ET SUPPORTS EN AGIER INOX/DABLE PLAQUE 2" X 1 1/2" - FLÈS MOINS DE FIXATIONS EN AGIER INOX/DABLE, VOIR DÉTAIL 10/300
- SUPPORTS À BALAIS MURAUX - TEL. QUE: ULINE, H-6069, VOIR DEVIS
- GUYE AU SOL EN AGIER INOX/DABLE - ROBINET - SPÉCIFICATIONS, VOIR FLOMBERIE
- RÉSERVOIR D'EAU CHAUDE - SPÉCIFICATIONS, VOIR FLOMBERIE
- PANNEAU EN AGIER INOX/DABLE POUR GUYE - NUANCE 304, GALBRES 1/8" - À INSTALLER EN PÉRIPHÉRIE DES COUVES - SPÉCIFICATIONS, VOIR DEVIS
- ÉVIER DE CUISINE ET ROBINETS - REMPLACEMENT DE LA GRILLE EXISTANTE EN CLOUAGES MÉTAL 1/8" ET UN GYPSE 5/8" TYPE X PERMETTANT L'INSTALLATION D'UN NOUVEAU PANNEAU ÉLECTRIQUE ENCASTRÉ, VOIR NOTES & DÉTAILS DE CLOISONS TYPES 1/300 & VOIR INS.
- MUR/INSEUR - SPÉCIFICATIONS, VOIR FLOMBERIE
- BASE DE DOUCHE - SPÉCIFICATIONS, VOIR FLOMBERIE
- POMMEAU DE DOUCHE - SPÉCIFICATIONS, VOIR FLOMBERIE
- PORTES DE DOUCHE VITRÉE - SPÉCIFICATIONS, VOIR FLOMBERIE
- TRINGLES ET RIDEAUX DE DOUCHE - SPÉCIFICATIONS, VOIR DEVIS
- PARTITION DE TOILETTE & DOUCHE MÉNODUQUE - GIE: HADRON STANDARD SÉRIE 55, HANDBRAID COULEUR: DARK GREY - SPÉCIFICATIONS, VOIR DEVIS
- URINOIR - SPÉCIFICATIONS, VOIR FLOMBERIE
- ÉTAGERIE ROBUSTE EN AGIER POUR SACS PATRICOUILLEURS - MODÈLE: H-1432 (46LX24PX12HT) - COUL: NOIR - GIE: ULINE - *VALIDER DIMENSIONS PRÉCISES EN CHANTIER AVANT LA COMMANDE
- GRILLE GRATTE-PIEDS - REMPLACEMENT DE LA GRILLE EXISTANTE ENCASTRÉE (VOIR DEVIS ET DÉTAIL 2/300), DIMENSIONS À VALIDER EN CHANTIER AVANT LE DÉBUT DES TRAVAUX, PRÉVOIR BÉTON SANS RETRAIT AU POINT MUR
- RAYONNAGE INDUSTRIEL EN AGIER - MODÈLE: H-2095 (48LX10PX8THT) - COUL: AGIER - GIE: ULINE
- RAYONNAGE INDUSTRIEL EN AGIER - MODÈLE: H-2093 (36LX10PX8THT) - COUL: AGIER - GIE: ULINE
- SANTANE ADA (ART. 3.0.3.10 CG22015 MOD) - SPÉCIFICATIONS, VOIR FLOMBERIE
- TOILE ÉCLAIRÉE 3" EN PRÉVOIR POUR TOUS LES MURS RIDEAUX AUTRES QUE DANS LES HALLS D'ENTRÉE - SPÉCIFICATIONS, VOIR DEVIS

LEGENDE SCF:

- SÉPARATION COUPE-FEU AVEC DRF 1 HRE: [Ligne bleue]
- SÉPARATION COUPE-FEU AVEC DRF 1 1/2 HRE: [Ligne orange]
- MUR COUPE-FEU AVEC DRF 2 HRES: [Ligne rouge]

NOTE: CLOISON DEVANT SE POURSUIVRE JUSQU'AU FONTEMENT DU PLAFOND EN BÉTON, VOIR DÉTAIL 8/300 & 11/300.

LEGENDE ACOUSTIQUE ACCRUE:

- CLOISON AVEC ACOUSTIQUE ACCRUE: [Ligne verte]

NOTE: CLOISON DEVANT SE POURSUIVRE JUSQU'AU FONTEMENT DU PLAFOND EN BÉTON, VOIR DÉTAIL 8/300 & 11/300.

LEGENDE EXISTANT VS TRAVAUX

- ÉLÉMENTS EXISTANTS NON AFFECTÉS PAR LES TRAVAUX: [Carré gris clair]
- NOUVEAUX ÉLÉMENTS OU ÉLÉMENTS MODIFIÉS: [Carré gris foncé]

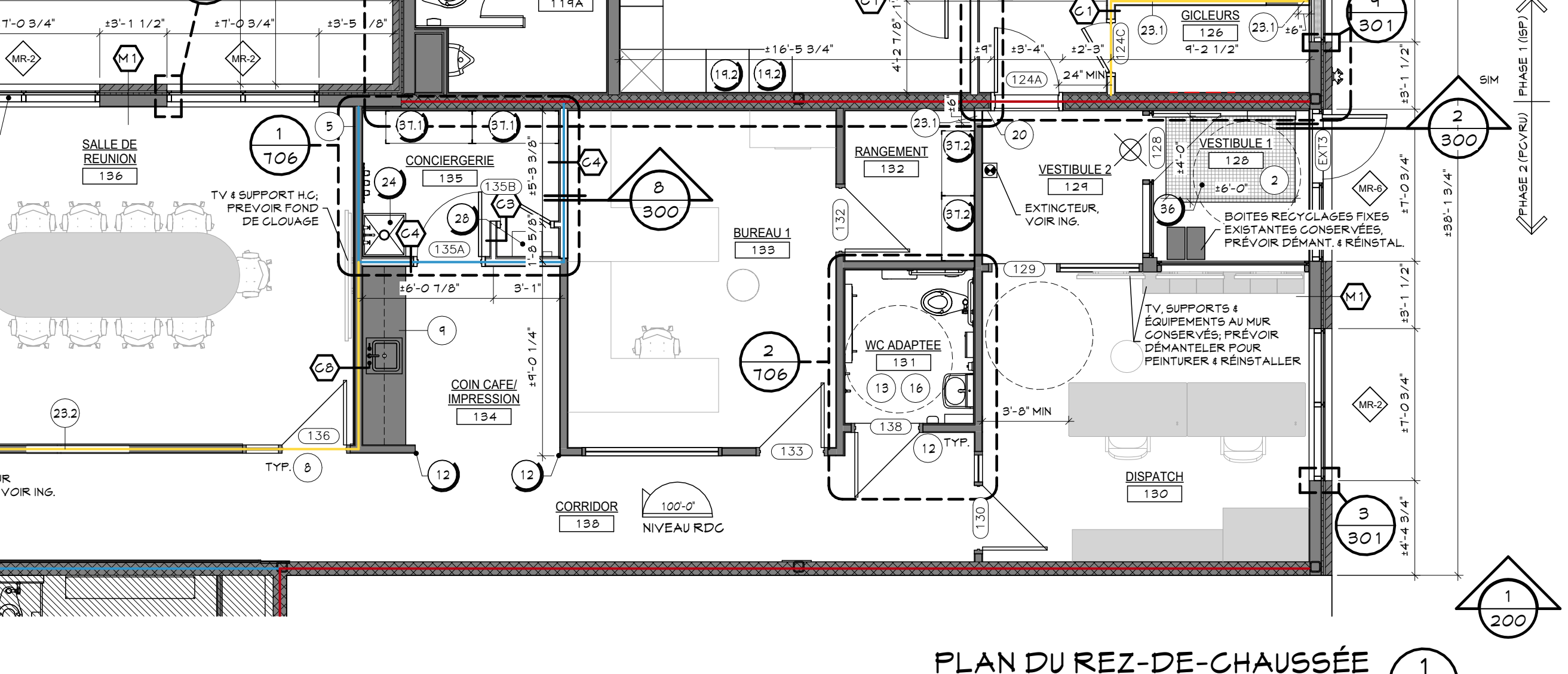
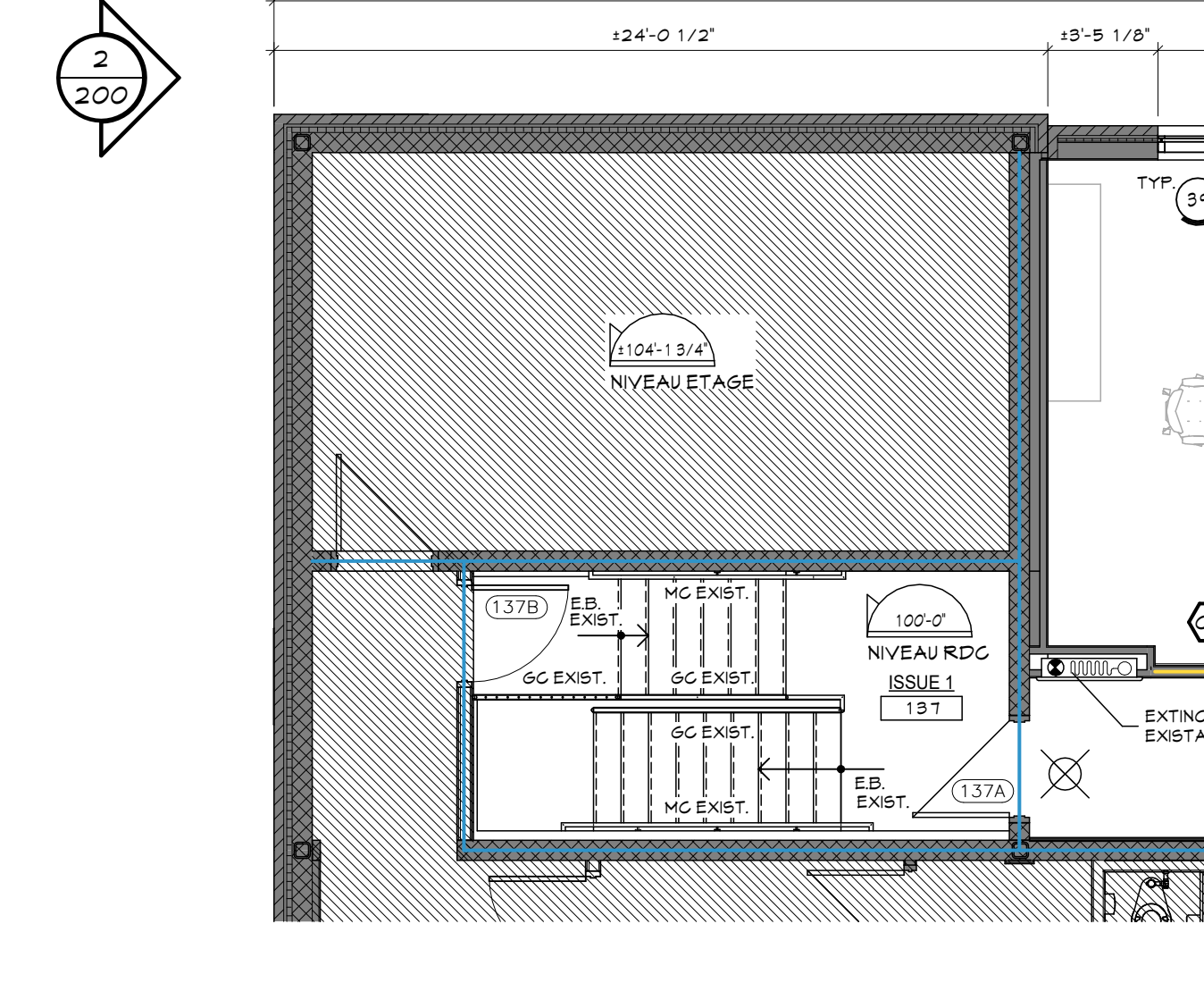

NOTES DE DEMOLITION & TRAVAUX INTÉRIEURS: - POUR TOUTES LES SPÉCIFICATIONS: VOIR DEVIS -

- MELER LA DALLE DE BÉTON AFIN DE NIVELER AUX ENDROITS OÙ LE PLANCHER EST REHAUSSÉ, DU AU PRODUIT INJECTÉ LORS DE TRAVAUX PRÉCÉDENTS, QUI EST RESSORTI À CERTAINS ENDROITS.
- DEMANTÉLER LES GRILLES-GRATTE-PIEDS EXISTANTES; INSTALLER NOUVELLES GRILLES, VOIR DEVIS ET DÉTAIL 2/300.
- DEMANTÉLER L'ENSEMBLE DES REVÊTEMENTS DE PLANCHER EXISTANTS, SAUF INDICATIONS CONTRAIRE AUX PLANS; FAIRE LA PRÉPARATION DES SURFACES SELON SPÉCIFICATIONS DES NOUVEAUX REVÊTEMENTS À INSTALLER; FAIRE L'INSTALLATION DES NOUVEAUX REVÊTEMENTS, VOIR DEVIS & PLANS D'ANNEXATION DE PLANCHER.
- DEMANTÉLER TOUTES LES PROTECTIONS DE CÔNCS DE MURS ET REINSTALLER NOUVEAUX PROTECTEURS AUX ENDROITS INDICÉS, VOIR DEVIS ET LISTE DES ÉQUIPEMENTS 4 ACCESSOIRES.
- POURSUIVRE LA GLON EXISTANTE AVEC DRF JUSQU'AU FONTEMENT ET METTRE SCÉLANT COUPE-FEU À LA JONCTION, S'ASSURER DE LA PRÉSENCE D'UNE GYPSE 5/8" TYPE X FIRECODE DANS LA COMPOSITION.
- FAIRE LA REFECTION DE TOUTES LES PORTIONS DE MURS DE GYPSE EXISTANTS FISSURÉS OU DÉGRADÉS PAR DES INFILTRATIONS D'EAU; S'ASSURER QUE LES MATÉRIEAUX RESTANTS SOIENT BAINS AVANT DE RAGREER TEL QUE L'EXISTANT, SAUF INDICATIONS CONTRAIRES AUX PLANS.
- RETIRER CE DÉTAIL DÉCORATIF MURAL SUR L'ENSEMBLE DU PROJET ET RAGREER AVEC GYPSE TEL QUE L'EXISTANT, SAUF INDICATIONS CONTRAIRES AUX PLANS SANS SE LIMITER À CES ENDROITS. LE RETRAIT SE RETROUVE SUR LA MAJORITÉ DES MURS DE LA SALLE D'ATTENTE #101 & SON VESTIBULE, LES MURS DU LOCAL #123 ET SUR LES MURS DE LA SECTION OUVERTE EXISTANTE, OÙ SERA LOCALISÉE LE LOCAL #103.
- REPRENDRE L'ENSEMBLE DES PORTES ET CADRES CONSERVÉS, VOIR DEVIS & LÉGENDE DES FINS.
- DEMANTÉLER L'ENSEMBLE DES COMPTOIRS, ARMOIRES & MOBILIERS FIXES EXISTANTS, DEMANTÉLER LA GLON VITRÉE AU-DESSUS DU COMPTOIR DE RÉCEPTION EXISTANT, SAUF MOBILIER FIXE DU COIN CAFÉ (1134) QUI EST CONSERVÉ.
- DEMANTÉLER LE MURET EXISTANT.
- FOURNIR ET INSTALLER NOUVEL ABREUVOIR À L'EMPLACEMENT DE L'ANGÈRE ABREUVOIR (DÉJÀ DEMANTÉLÉ), SELON SPÉCIFICATIONS AU PLAN, VOIR INGÉNIEUR, LISTE DES ÉQUIPEMENTS ET DEVIS.
- DEMANTÉLER ET REMPLACER LES GRILLES DANS LES PORTES EXISTANTES CONSERVÉES, VOIR INS.
- DEMANTÉLER TOUTS LES REVÊTEMENTS DE CÉRAMIQUE MURAUX, S'ASSURER QUE LE GYPSE EST BAIN, REMPLACER LES ÉLÉMENTS ENDOUMAGÉS AU BÉTON ET RAGREER TEL QUE TABLEAU DES FINS, VOIR DEVIS.
- DEMANTÉLER L'ENSEMBLE DES REVÊTEMENTS DE PLAFOND ET RETOMBÉS, SAUF INDICATION CONTRAIRE AUX PLANS DE PLAFONDS RÉFLÈCHIS, VOIR INGÉNIEUR, DEVIS ET PLANS DE PLAFOND RÉFLÈCHIS.
- DEMANTÉLER LA TRAPPE D'ACCÈS À L'ENTRETOIT ET REINSTALLER NOUVELLE TRAPPE, VOIR DEVIS.
- DEMANTÉLER L'ENSEMBLE DES ÉQUIPEMENTS ET ACCESSOIRES DE SALLES DE TOILETTE DE TOILETTES ADAPTÉES ET DE DOUCHES EXISTANTS, SAUF INDICATIONS CONTRAIRE AUX PLANS, CONSERVER POUR REMISE AU CLIENT, FAIRE L'INSTALLATION DES NOUVEAUX ÉQUIPEMENTS ET ACCESSOIRES, VOIR INS. ET LISTES DES ÉQUIPEMENTS 4 ACCESSOIRES, VOIR PLANS AGRANDIS & ÉLEVATIONS INTÉRIEURES ET DEVIS.
- DEMANTÉLER L'ENSEMBLE DES CASIERS EXISTANTS AU PROJET, SAUF INDICATIONS CONTRAIRES AUX PLANS.
- DEMANTÉLER STRUCTURE DE PLANCHER AU-DESSUS DE LA VOLÉE D'ÉCALIER, CONSERVER LA VOLÉE ET LE PALIER DE L'ÉTAGE, VOIR INS. & DEVIS.
- DEMANTÉLER L'ENSEMBLE DES PORTES EXISTANTES À REMPLACER, VOIR LÉGENDES DE DEMOLITION POUR IDENTIFICATION & BORDEREAUX DES PORTES.
- PERÇEMENT POUR NOUVELLE OUVERTURE DANS MUR DE BLOC, OÙ MUR EXTERIEUR, VOIR INS. POUR SUPPORTS TEMPORAIRES & PERMANENTS, PRÉVOIR RAGREER SECTION DE MUR AU POURTOUR DE CHAQUE CÔTÉ, AINSI QUE LE PLANCHER, VOIR FOURNISSEUR POUR DIMENSIONS BRUTES REQUISES.
- PERÇEMENT DE NOUVELLE PORTE OU FENÊTRE INTÉRIÈRE, VOIR ÉLEVATIONS DES PORTES & FENÊTRES ET FOURNISSEUR POUR DIMENSIONS OUVERTURES BRUTES REQUISES, PRÉVOIR FINITION DE GYPSE POUR LES OUVERTURES SANS CADRE.
- DEMANTÉLER SECTION DE GARDE-CORPS.
- POUR LES SECTIONS DE CLOISONS À RAGREER ADJACENTES AUX COMPOSITIONS EXISTANTES (TELLE QU'OUVERTURE DE PORTE DEMANTÉLÉE), VOIR CLOISONS TYPES 1/300 LA COMPOSITION 'C1' & NOTE#.
- POUR LES SECTIONS DE CLOISONS À RAGREER ADJACENTES AUX COMPOSITIONS EXISTANTES (TELLE QU'OUVERTURE DE PORTE DEMANTÉLÉE), VOIR CLOISONS TYPES 1/300 LA COMPOSITION 'C4' & NOTE#.
- POUR LES SECTIONS DE CLOISONS À RAGREER ADJACENTES AUX COMPOSITIONS EXISTANTES (TELLE QU'OUVERTURE DE PORTE DEMANTÉLÉE), VOIR CLOISONS TYPES 1/300 LA COMPOSITION 'C2' & NOTE#.
- POUR LES SECTIONS DE CLOISONS À RAGREER ADJACENTES AUX COMPOSITIONS EXISTANTES (TELLE QU'OUVERTURE DE PORTE DEMANTÉLÉE), VOIR CLOISONS TYPES 1/300 LA COMPOSITION 'C5' & NOTE#.
- POUR LES SECTIONS DE CLOISONS À RAGREER ADJACENTES AUX COMPOSITIONS EXISTANTES (TELLE QU'OUVERTURE DE PORTE DEMANTÉLÉE), VOIR CLOISONS TYPES 1/300 LA COMPOSITION 'C2' & NOTE#.
- PRÉVOIR PERÇEMENTS DANS LA DALLE EXISTANTE POUR NOUVEAUX ÉLÉMENTS MÉCANIQUES, RAGREER TEL QUE L'EXISTANT, VOIR DEVIS 4 INS.
- GRATTER, PLANER ET RÉPARER SURFACE DU BÉTON AVANT L'INSTALLATION DU NOUVEAU REVÊTEMENT, VOIR DEVIS.
- PERÇEMENT POUR NOUVELLE SORTIE MÉCANIQUE ET RAGREER SECTIONS DE MUR DERRIÈRE PERSIENNES QUI NE SERONT PLUS UTILISÉES, VOIR DÉTAILS 1/300, DEVIS ET INS.

NOTES ÉQUIPEMENTS & ACCESSOIRES:

- POUR TOUTES LES SPÉCIFICATIONS: VOIR DEVIS -
- NOTE 1: PRÉVOIR TOUS LES FONDS DE CLOUAGES POUR LES ÉQUIPEMENTS MURAUX EN CONTREPLAQUE 3/4".
- NOTE 2: LORSQU'ILS LES ÉQUIPEMENTS SONT INSTALLÉS À LA FOIS SUR LA CÉRAMIQUE ET SUR LE MUR DE GYPSE, SOUFFLER UNE PARTIE DU MUR DERRIÈRE L'ÉQUIPEMENT POUR UNE INSTALLATION ÉGALE À LA CÉRAMIQUE. FINIR LE SOUFFLAGE AVEC UNE BAGUETTE EN ALUMINIUM AU PÉRIMÈTRE, PRÉVOIR SCÉLANT AU SILICONE TRANSPARENT, VOIR DEVIS.
- NOTE 3: PRÉVOIR MOULURE DE FINITION TEL QUE SCHLUTER SCHEINE EN ALUMINIUM FIN ANODISÉE MAUT, HAUTEUR À COORDONNER AVEC L'ÉPAISSEUR DE LA CÉRAMIQUE. TYPIQUE PARTOUT OÙ LA CÉRAMIQUE MURALE EST INSTALLÉE SUR UNE CERTAINE HAUTEUR, VOIR DEVIS.
- NOTE 4: PRÉVOIR PENTE DE PLANCHER VERS LES DRAINS AVANT L'INSTALLATION DES NOUVEAUX REVÊTEMENTS, VOIR INS. POUR POSITION DES DRAINS AU PROJET.
- NOTE 5: TOUTES LES NOUVELLES OUVERTURES DOIVENT ÊTRE SUPPORTÉES PAR UN LITEAU STRUCTURAL, (VOIR INGÉNIEUR).
- NOTE 6: POUR LES CROCHETS À MANTEAUX AU MUR, PRÉVOIR UN FOND DE CLOUAGE EN CONTREPLAQUE 1/2" DERRIÈRE LE GYPSE, VOIR HAUTEUR D'INSTALLATION & ÉLEVATIONS INTÉRIEURES.

PLAN DU REZ-DE-CHAUSSÉE
ÉCHELLE: 3/16" = 1'-0"

Rev.	Description	Date
1	POUR SOUMISSION	2024/08/29

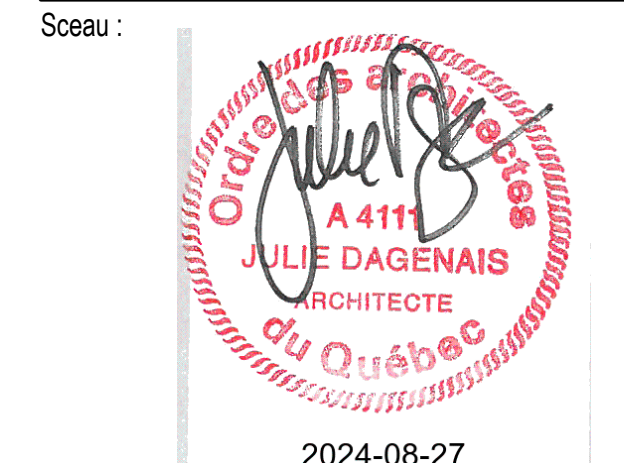

Client: **Pointe Claire** #BP2405-22065 #22-065
3 95 4 3 9 9 AV. CIVIC CENTRE
VILLE DE POINTE-CLAIRE - QUÉBEC

Projet: **TRAVAUX DE RÉAMÉNAGEMENT DES BUREAUX DE LISB & PCV RU**
3 95 4 3 9 9 AV. CIVIC CENTRE
VILLE DE POINTE-CLAIRE - QUÉBEC

PLAN DU REZ-DE-CHAUSSE, NOTES & LÉGENDES

LEGENDE EQUIPEMENTS & ACCESSOIRES :

- 1 BARRE D'APPUI 24"
- TEL QUE BOBRICK B-6606 11x24
- VOIR ÉLEVATIONS POUR LA HAUTEUR D'INSTALLATION
- PRÉVOIR LES FONDOS DE CLOUAGE NÉCESSAIRES.
- 2 BARRE D'APPUI EN L 30x30"
- TEL QUE BOBRICK B-6618 11
- VOIR ÉLEVATIONS POUR LA HAUTEUR D'INSTALLATION
- PRÉVOIR LES FONDOS DE CLOUAGE NÉCESSAIRES.
- 3 GABINET D'ASSIÈGE
- SPÉCIFICATIONS, VOIR PLOMBERIE
(S'ASSURER DE LA COMPATIBILITÉ POUR SDB ADAPTEE)
- 4 LAYABO ET ROBINET ADA (ART. 3.8.3.15 CGG2015 MOD.)
- SPÉCIFICATIONS, VOIR PLOMBERIE
- VOIR ÉLEVATIONS POUR LES DÉTAILS
- 5 MIRROR ADA (ART. 3.8.3.15 CGG2015 MOD.)
- TEL QUE BOBRICK B-245 10x30HT
- VOIR ÉLEV. POUR LA HAUTEUR D'INSTALLATION
- 6 DISTRIBUTEUR DE SAVON LIQUIDE
- TEL QUE INO DERM FOAM INC. DE 1143B
- VOIR ÉLEVATIONS POUR LA HAUTEUR D'INSTALLATION
- FOURNI PAR VILLE, MAIS INSTALLÉ PAR ENTREPRENEUR
- 7 POUBELLE MURALE EN SURFACE
- TEL QUE BOBRICK B-3563 9
- VOIR ÉLEVATIONS POUR LA HAUTEUR D'INSTALLATION
- 8 DISTRIBUTEUR DE PAPIER HYGIÉNIQUE
- TEL QUE TORI, SCA-547R
- VOIR ÉLEVATIONS POUR LA HAUTEUR D'INSTALLATION
- FOURNI PAR VILLE, MAIS INSTALLÉ PAR ENTREPRENEUR
- 9 RÉCÉPTACLE À SERVIETTES HYGIÉNIQUES
- TEL QUE FROST, 22 MONTAGE EN SURFACE
- VOIR ÉLEVATIONS POUR LA HAUTEUR D'INSTALLATION
- FOURNI PAR VILLE, MAIS INSTALLÉ PAR ENTREPRENEUR
- 10 TABLE À LINGER MURALE
- TEL QUE KOLA WARE 103 10-55NM
- VOIR ÉLEVATIONS POUR LA HAUTEUR D'INSTALLATION
- 11 CROCHET À MANTEAU EN SURFACE K-C (ADA)
- TEL QUE BOBRICK B-16111
- VOIR ÉLEVATIONS POUR LA HAUTEUR D'INSTALLATION
- 12 COIN PROTECTEUR EN AGIER INOXIDABLE COLLÉ
- TEL QUE BANK-TECH P1033 4-0
- VOIR ENDROITS INDIGÉS AUX PLANS 4 DEVIS
- 13 ÉBÉONNER
- MOBILIER INTÉGRÉ, VOIR PLAN AGRANDI 5/101
- FOURNI PLAQUETTE D'IDENTIFICATION SUR CHAQUE CASE, VOIR DEVIS
- 14 MIRROR SDB
- SUR MESURE, SANS CADRE, CHANTS POLIS
- VOIR ÉLEVATIONS POUR DIMENSIONS ET HAUTEUR D'INSTALLATION
- 15 ROBINET SDB
- SPÉCIFICATIONS, VOIR PLOMBERIE
- 16 LAYABO ENGASTRÉ SDB
- SPÉCIFICATIONS, VOIR PLOMBERIE
- 17 TABLETTE EN AGIER INOXIDABLE
- TEL QUE BOBRICK B-245x24
- 18 ROBINET À SYSTÈME D'EAU FILTRÉ
- SPÉCIFICATIONS, VOIR PLOMBERIE
- 19 CASIERS DE VESTIAIRES 24" x 24" x 12"
- TELLE QUE SÈRE 11307E
- COULEUR : GRIS FONCÉ
- TELLE QUE LINCOLN
- SPÉCIFICATIONS, VOIR DEVIS
- PRÉVOIR PANNEAUX DE REMPLISSAGE 4 DESSUS EN PENTE, VOIR PLANS 4 DEVIS
- 20 CASIERS DE VESTIAIRES 24" x 24" x 12"
- TELLE QUE SÈRE 30, 2 PORTES
- VOIR DEVIS

NOTES EQUIPEMENTS & ACCESSOIRES :

- POUR TOUTES LES SPÉCIFICATIONS : VOIR DEVIS -
- NOTE 1 : PRÉVOIR TOUS LES FONDOS DE CLOUAGES POUR LES EQUIPEMENTS MURAUX EN CONTREPLAQUE 3/4"
- NOTE 2 : LORSQUE LES EQUIPEMENTS SONT INSTALLÉS À LA FOIS SUR LA CÉRAMIQUE ET SUR LE MUR DE GYPSE, SOULÉVER UNE PARTIE DU MUR DERRIÈRE L'EQUIPEMENT POUR UNE INSTALLATION ÉGALE À LA CÉRAMIQUE FINIR LE SOUFFLAGÉ AVEC UNE BASSETTE EN ALUMINUM AU PÉRIMÈTRE, PRÉVOIR SCÉLANT AU SILICONE TRANSPARENT, VOIR DEVIS.
- NOTE 3 : PRÉVOIR MOULURE DE FINITION TEL QUE SCHLUTER SCHIENE EN ALUMINUM FIN ANODISÉ MAT, HAUTEUR À COORDONNER AVEC L'ÉPAISSEUR DE LA CÉRAMIQUE. TYPIQUE PARTOUT OÙ LA CÉRAMIQUE MURALE EST INSTALLÉE SUR UNE CERTAINE HAUTEUR, VOIR DEVIS.
- NOTE 4 : PRÉVOIR PENTE DE PLANCHER VERS LES DRAINS AVANT L'INSTALLATION DES NOUVEAUX REVÊTEMENTS, VOIR ING. POUR POSITION DES DRAINS AU PROJET.
- NOTE 5 : TOUTES LES NOUVELLES OUVERTURES DOIVENT ÊTRE SUPPORTÉES PAR UN LITEAU STRUCTURAL, (VOIR INGÉNIEUR).
- NOTE 6 : POUR LES CROCHETS À MANTEAUX AU MURS, PRÉVOIR UN FOND DE CLOUAGE EN CONTREPLAQUE 1/2" DERRIÈRE LE GYPSE. VOIR HAUTEUR D'INSTALLATION AU ÉLEVATIONS INTÉRIEURES.

LEGENDE SCF :

- SEPARATION COUPE-FEU AVEC DRF 1 HRE : —
 SEPARATION COUPE-FEU AVEC DRF 1.5 HRE : —
 MUR COUPE-FEU AVEC DRF 2 HRES : —
- NOTE : CLOISON DEVANT SE POURSUIVRE JUSQU'AU PONTAGE OU PLAFOND EN BÉTON, VOIR DÉTAIL B/200 4 11/200
- LEGENDE ACOUSTIQUE ACCRUE :**
 CLOISON AVEC ACOUSTIQUE ACCRUE : —
 NOTE : CLOISON DEVANT SE POURSUIVRE JUSQU'AU PONTAGE OU PLAFOND EN BÉTON, VOIR DÉTAIL B/200 4 11/200

LEGENDE MOBILIER :

- VOIR PLAN 4 LEGENDE DETAILLEE MOBILIER 1/711
- LEGENDE EXISTANT VS TRAVAUX**
- ÉLÉMENTS EXISTANTS NON AFFECTÉS PAR LES TRAVAUX
 □ NOUVEAUX ÉLÉMENTS, OU ÉLÉMENTS MODIFIÉS

NOTES DE DEMOLITION & TRAVAUX INTERIEURS : - POUR TOUTES LES SPÉCIFICATIONS : VOIR DEVIS -

- 1 MEULER LA DALLE DE BÉTON, AFIN DE NIVELER AUX ENDROITS OÙ LE PLANCHER EST REHAUSSÉ, DU AU PRODUIT INJECTÉ LORS DE TRAVAUX PRÉCÉDENTS, QUI EST RESSORTI À CERTAINS ENDROITS
- 2 DEMANTÉLER LES GRILLES-GRATTE-PIEDS EXISTANTES, INSTALLER NOUVELLES GRILLES, VOIR DEVIS ET DETAIL 2/300.
- 3 DEMANTÉLER L'ENSEMBLE DES REVÊTEMENTS DE PLANCHER EXISTANTS, SAUF INDICATIONS CONTRAIRES AUX PLANS; FAIRE LA PRÉPARATION DES SURFACES SELON SPÉCIFICATIONS DES NOUVEAUX REVÊTEMENTS À INSTALLER; FAIRE L'INSTALLATION DES NOUVEAUX REVÊTEMENTS, VOIR DEVIS 4 PLANS D'ANIMATION DE PLANCHER.
- 4 DEMANTÉLER TOUTES LES PROTECTIONS DE COINS DE MURS ET REINSTALLER NOUVEAUX PROTECTEURS AUX ENDROITS INDIGÉS, VOIR DEVIS ET LISTE DES EQUIPEMENTS 4 ACCESSOIRES.
- 5 POURSUIVRE LA CLOISON EXISTANTE AVEC DRF JUSQU'AU PONTAGE ET METTRE SCÉLANT COUPE-FEU À LA JONCTION, S'ASSURER DE LA PRÉSENCE D'UNE GYPSE 5/8" TYPE X FIRECODE DANS LA COMPOSITION.
- 6 FAIRE LA RÉFECTION DE TOUTES LES PORTIONS DE MURS DE GYPSE EXISTANTS FIGURÉS OU DÉGRADÉS PAR DES INFILTRATIONS D'EAU, S'ASSURER QUE LES MATÉRIEAUX RESTANTS SOIENT SANS AVANT DE RASÉER TEL QUE L'EXISTANT, SAUF INDICATIONS CONTRAIRES AUX PLANS.
- 7 RETIRER LE DETAIL DÉCORATIF MURAL SUR L'ENSEMBLE DU PROJET ET RASÉER AVEC GYPSE TEL QUE L'EXISTANT, SAUF INDICATIONS CONTRAIRES AUX PLANS, SANS CÉLIMITER À CES ZONES, LE DETAIL SE RETROUVE SUR LA MAJORITÉ DES MURS DE LA SALLE D'ATTENTE #101 1 SON VESTIBULE, LES MURS DU LOCAL #123 ET SUR LES MURS DE LA SECTION OUVERTE EXISTANTE, OU SERA LOCALISÉE LE LOCAL #103.
- 8 REPENDRE L'ENSEMBLE DES PORTES ET CADRES CONSERVÉS, VOIR DEVIS ET LEGENDE DES FINS.
- 9 DEMANTÉLER L'ENSEMBLE DES COFFITTOIRS, AMOIRÈS 4 MOBILIERS FIXÉS EXISTANTS, DEMANTÉLER LA CLOISON VITRÉE AU-DESSUS DU COFFITOIR DE RÉCEPTION EXISTANT, SAUF MOBILIER FIXÉ DU COIN CAFE EXISTANT #134) QUI EST CONSERVÉ.
- 10 DEMANTÉLER LE MURET EXISTANT.
- 11 FOURNIR ET INSTALLER NOUVEL ABREVOIR À L'EMPLACEMENT DE L'ANGEN ABREVOIR (DEJA DEMANTÉLÉ), SELON SPÉCIFICATIONS AU PLAN, VOIR INGÉNIEUR, LISTE DES EQUIPEMENTS ET DEVIS.
- 12 DEMANTÉLER ET REMPLACER LES GRILLES DANS LES PORTES EXISTANTES CONSERVÉES, VOIR ING.
- 13 DEMANTÉLER TOUS LES REVÊTEMENTS DE CÉRAMIQUE MURAUX, S'ASSURER QUE LE GYPSE EST SAIN, REMPLACER LES ÉLÉMENTS ENCOUAGÉS AU BESON ET RASÉER TEL QUE TABLEAU DES FINS, VOIR DEVIS.
- 14 DEMANTÉLER L'ENSEMBLE DES REVÊTEMENTS DE PLAFOND ET RETENUES, SAUF INDICATION CONTRAIRE AUX PLANS DE PLAFONDS RÉFLÈCHIS, VOIR INGÉNIEUR, DEVIS ET PLANS DE PLAFOND RÉFLÈCHIS.
- 15 DEMANTÉLER LA TRAPPE D'ACCÈS À L'ENTRETOIT ET REINSTALLER NOUVELLE TRAPPE, VOIR DEVIS.
- 16 DEMANTÉLER L'ENSEMBLE DES EQUIPEMENTS ET ACCESSOIRES DE SALLES DE TOILETTE, DE TOILETTES ADAPTEES ET DE DOUCHES EXISTANTS SAUF INDICATIONS CONTRAIRES AUX PLANS; CONSERVER POUR REVENDE AU CLIENT; FAIRE L'INSTALLATION DES NOUVEAUX EQUIPEMENTS ET ACCESSOIRES, VOIR ING. ET LISTES DES EQUIPEMENTS 4 ACCESSOIRES, VOIR PLANS AGRANDIS 4 ÉLEVATIONS INTÉRIEURES ET DEVIS.
- 17 DEMANTÉLER L'ENSEMBLE DES CASIERS EXISTANTS AU PROJET, SAUF INDICATIONS CONTRAIRES AUX PLANS.
- 18 DEMANTÉLER STRUCTURE DE PLANCHER AU-DESSUS DE LA VOLÉE D'ESCALIER, CONSERVER LA VOLÉE ET LE PALIER DE L'ÉTAGE, VOIR ING. 4 DEVIS.
- 19 DEMANTÉLER L'ENSEMBLE DES PORTES EXISTANTES À REMPLACER, VOIR LEGENDES DE DEMOLITION POUR IDENTIFICATION 4 BORDEREAUX DES PORTES.
- 20 PERÇEMENT POUR NOUVELLE OUVERTURE DANS MUR DE BLOC, OU MUR EXTÉRIEUR, VOIR ING. POUR SUPPORTS TEMPORAIRES 4 PERMANENTS, PRÉVOIR RASÉER SECTION DE MUR AU POURTOUR DE CHAQUE CÔTÉ, AINSI QUE LE PLANCHER, VOIR FOURNISSEUR POUR DIMENSIONS BRUTES REQUISES.
- 21 PERÇEMENT DE NOUVELLE PORTE OU FENÊTRE INTÉRIEURE, VOIR ÉLEVATIONS DES PORTES 4 FENÊTRES ET FOURNISSEUR POUR DIMENSIONS OUVERTURES BRUTES REQUISES; PRÉVOIR FINITION DE GYPSE POUR LES OUVERTURES SANS CADRE.
- 22 DEMANTÉLER SECTION DE GARDE-CORPS.
- 23 POUR LES SECTIONS DE CLOISONS 8 RASÉER ADJACENTES AUX COMPOSITIONS EXISTANTES (TELLE QU'OUVERTURE DE PORTE DEMANTÉLÉE), VOIR CLOISONS TYPES 1/300 LA COMPOSITION 'G' 1 4 NOTE*.
- 24 POUR LES SECTIONS DE CLOISONS 8 RASÉER ADJACENTES AUX COMPOSITIONS EXISTANTES (TELLE QU'OUVERTURE DE PORTE DEMANTÉLÉE), VOIR CLOISONS TYPES 1/300 LA COMPOSITION 'G' 4 4 NOTE*.
- 25 POUR LES SECTIONS DE CLOISONS 8 RASÉER ADJACENTES AUX COMPOSITIONS EXISTANTES (TELLE QU'OUVERTURE DE PORTE DEMANTÉLÉE), VOIR CLOISONS TYPES 1/300 LA COMPOSITION 'G' 4 4 NOTE*.
- 26 POUR LES SECTIONS DE CLOISONS 8 RASÉER ADJACENTES AUX COMPOSITIONS EXISTANTES (TELLE QU'OUVERTURE DE PORTE DEMANTÉLÉE), VOIR CLOISONS TYPES 1/300 LA COMPOSITION 'G' 4 4 NOTE*.
- 27 POUR LES SECTIONS DE CLOISONS 8 RASÉER ADJACENTES AUX COMPOSITIONS EXISTANTES (TELLE QU'OUVERTURE DE PORTE DEMANTÉLÉE), VOIR CLOISONS TYPES 1/300 LA COMPOSITION 'G' 4 4 NOTE*.
- 28 PRÉVOIR PERÇEMENTS DANS LA DALLE EXISTANTE POUR NOUVEAUX ÉLÉMENTS MÉCANIQUES; RASÉER TEL QUE L'EXISTANT, VOIR DEVIS 4 ING.
- 29 GRATTEUR, PLANER ET REPARER SURFACE DU BÉTON AVANT L'INSTALLATION DU NOUVEAU REVÊTEMENT, VOIR DEVIS.
- 30 PERÇEMENT POUR NOUVELLE SORTIE MÉCANIQUE ET RASÉER SECTIONS DE MUR DERRIÈRE PERSIENNES QUI NE SERONT PLUS UTILISÉES, VOIR DÉTAILS 1/302, DEVIS ET ING.

NOTES :
 NOTE 1 : POUR DEMANTÈLEMENT DES EQUIPEMENTS 4 ACCESS. MÉCANIQUES ET ÉLECTRIQUES, VOIR PLANS 4 SPÉCIFICATIONS DES ING.

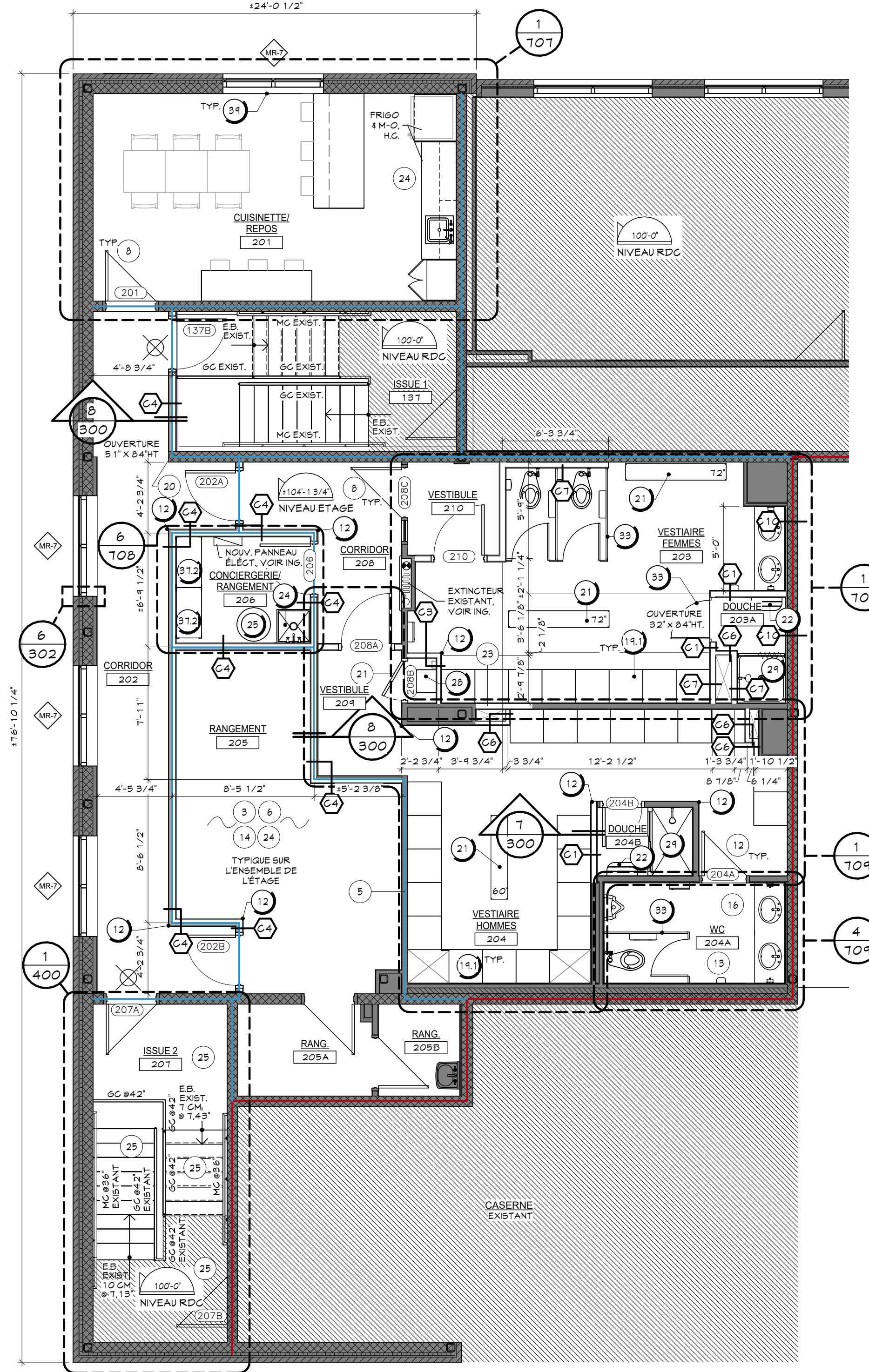

PLAN DE L'ETAGE 2
 ECHELLE : 3/16" = 1'-0" 103

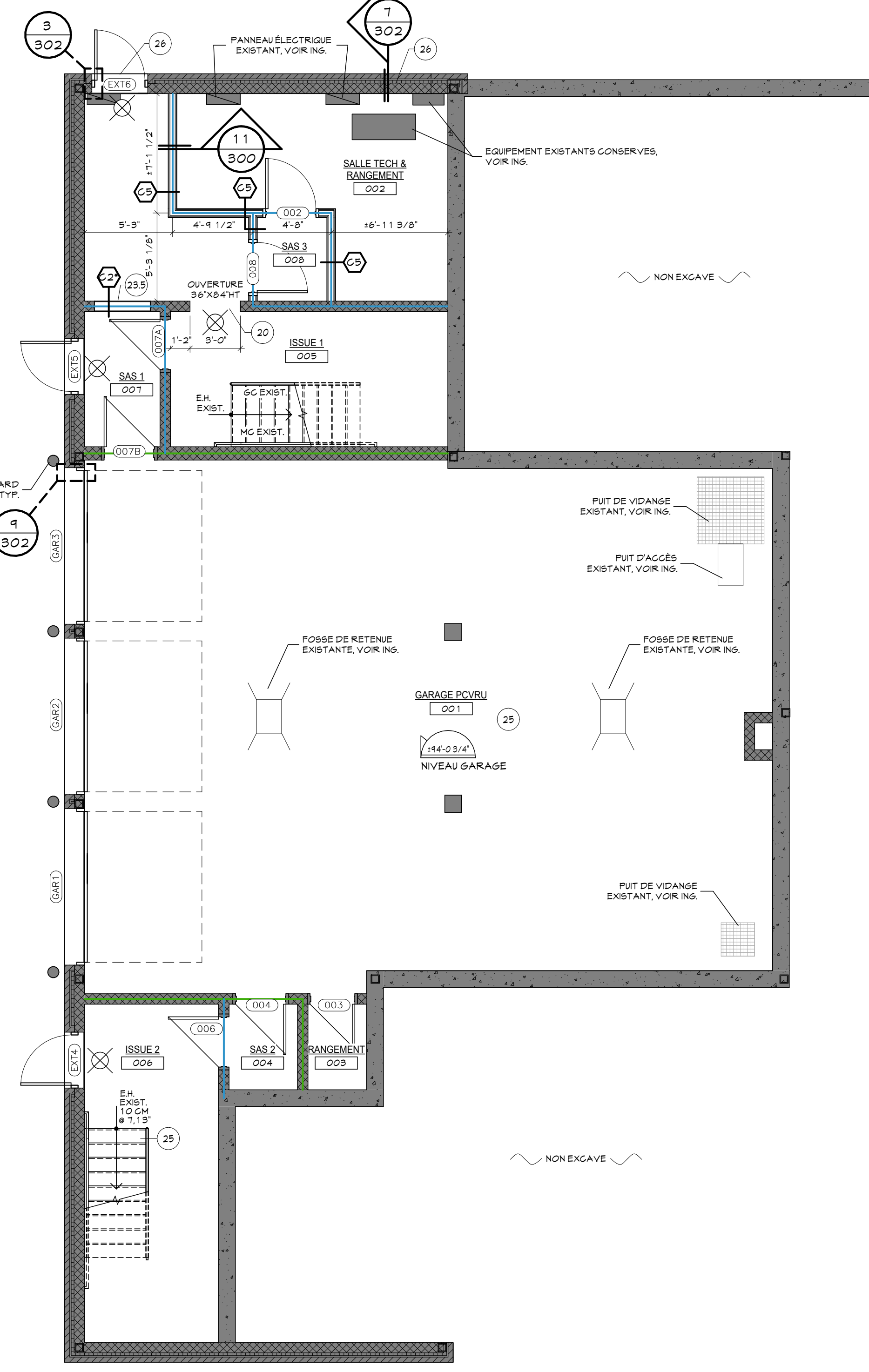

PLAN DU NIVEAU GARAGE 1
 ECHELLE : 3/16" = 1'-0" 103

- LEGENDE :**
- ⊗ INDICATEUR DE PORTE D'ISSUE, POUR SPÉCIFICATIONS, ÉCLAIRAGE, DURÉE DE DURÉE INDICATIONS DU PARCOURS VERS L'ISSUE, VOIR ING.
 - LOCAL X-XXX : NOM ET NUMÉRO DE LOCAL
 - XXX : NUMÉRO DE PORTE
 - FR : NUMÉRO DE MUR RIDEAU
 - X-X' : HAUTEUR PLAFOND
 - X-XX' : BULLE DE NIVEAU DE PLANCHER, VOIR DÉTAIL 1/300
 - AG(X), EG(X), VE(X) : APPARELS MÉCANIQUES, VOIR ING.
 - DRF : DEGRÉ DE RÉSISTANCE AU FEU
 - EH : EN HAUT
 - EB : EN BAS
 - FOR : FACIÈRE DE RAYONNEMENT
 - GC : GARDE-CORPS
 - HC : HORS CONTRAT
 - ING : INGÉNIEUR
 - MG : MAIN-COURANTE
 - MICRO-ONDE : MICRO-ONDE
 - PLF : PLANCHER
 - RDC : RÉZ-DE-CHAUSSEE
 - SCF : SEPARATION COUPE-FEU
 - SIM : SIMILAIRE
 - TYP : TYPIQUE
 - VAR : VARIABLE

- LEGENDE :**
- CLOISON EXISTANTE A DEMOLIR
 - CLOISON EXISTANTE
 - NOUVELLE CLOISON
 - FENÊTRE EXISTANTE A DEMOLIR
 - FENÊTRE EXISTANTE
 - NOUVELLE FENÊTRE
 - PORTE EXISTANTE A DEMOLIR
 - PORTE EXISTANTE
 - NOUVELLE PORTE

Rev.	Description	Date
1	POUR SOUMISSION	2024/08/29

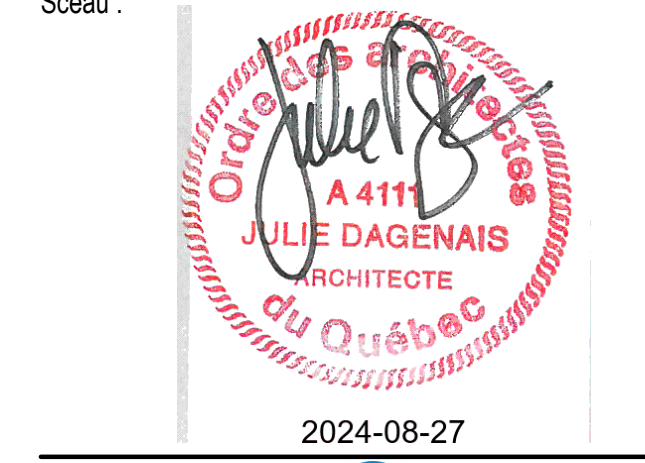

Client : **Pointe Claire** #BP2405-22065 #22-065
 395 4 399 AV. CIVIC CENTRE
 VILLE DE POINTE-CLAIRE - QUÉBEC

Projet : **TRAVAUX DE RÉAMÉNAGEMENT DES BUREAUX DE LISB & PCVRU**
 395 4 399 AV. CIVIC CENTRE
 VILLE DE POINTE-CLAIRE - QUÉBEC

Titre : **PLANS DU NIV. GARAGE & DE L'ETAGE, NOTES & LEGENDES**

Dossier : EXEC Dessiné par : CL
 Echelle : INDIQUÉES
 Date : 2024/08/06
 Fichier : AR23-3752

LEGENDE:

- : INDICATEUR DE PORTE D'ISSUE, POUR SPÉCIFICATIONS, ÉCLAIRAGE D'URGENCE & INDICATIONS DU PARCOURS VERS L'ISSUE, VOIR ING.
- LOCAL**
 X-XXX : NOM ET NUMÉRO DE LOCAL
- XXX : NUMÉRO DE PORTE
- FX : NUMÉRO DE MUR / RIDEAU
- x-x' : HAUTEUR PLAFOND
- X-xx' : BULLE DE NIVEAU DE PLANCHER
- X' : CLOISON TYPE, VOIR DETAIL 1/300

- AG(X), EG(X), VE(X) : APPARELS MÉCANIQUES, VOIR ING.
- DRF : DEGRÉ DE RÉSISTANCE AU FEU
- E.H. : EN HAUT
- E.B. : EN BAS
- FDR : FACIÈS DE RAYONNEMENT
- GC : GARDE-CORPS
- HC : HORS CONTRAT
- ING. : INGÉNIEUR
- MG : MAIN-COURANTE
- M-C : MICRO-ONDE
- PLG : PLANCHER
- PLF : PLAFOND
- RDG : REZ-DE-CHAUSSÉE
- SCF : SÉPARATION COUPE-FEU
- SIM. : SIMILAIRE
- TYP. : TYPIQUE
- VAR. : VARIABLE

LEGENDE EXISTANT VS TRAVAUX

- ÉLÉMENTS EXISTANTS NON AFFECTÉS PAR LES TRAVAUX
- NOUVEAUX ÉLÉMENTS, OU ÉLÉMENTS MODIFIÉS

NOTES

- L'ENTREPRENEUR EST RESPONSABLE DE COMMUNIQUER AVEC H-S, POUR LA PROTECTION DES FILS SI NÉCESSAIRE AVANT LE DÉBUT DES TRAVAUX, ANSI QU'À LA FIN DES TRAVAUX POUR FAIRE ENLEVER LES PROTECTIONS.

- SCÉLER TOUS LES JOINTS DE SOLINS MÉTALLIQUES SUR LA TOITURE À L'AIDE D'UN JOINT DE SCÉLANT DE COULEUR AGENCÉE AU SOLIN, APPLICABLE POUR TOUTES LES BASES D'APPARELS AU TOIT, HORIZONTALEMENT ET VERTICALEMENT, VOIR DEVIS.

LA QUANTITÉ D'APPARELS MÉCANIQUES AU TOIT, LEURS DIMENSIONS & EMPLACEMENT DOIVENT ÊTRE CONSIDÉRÉS À PARTIR DES PLANS DE L'INGÉNIEUR MÉCANIQUE, CE PLAN EST À TITRE INFORMATIF SEULEMENT.

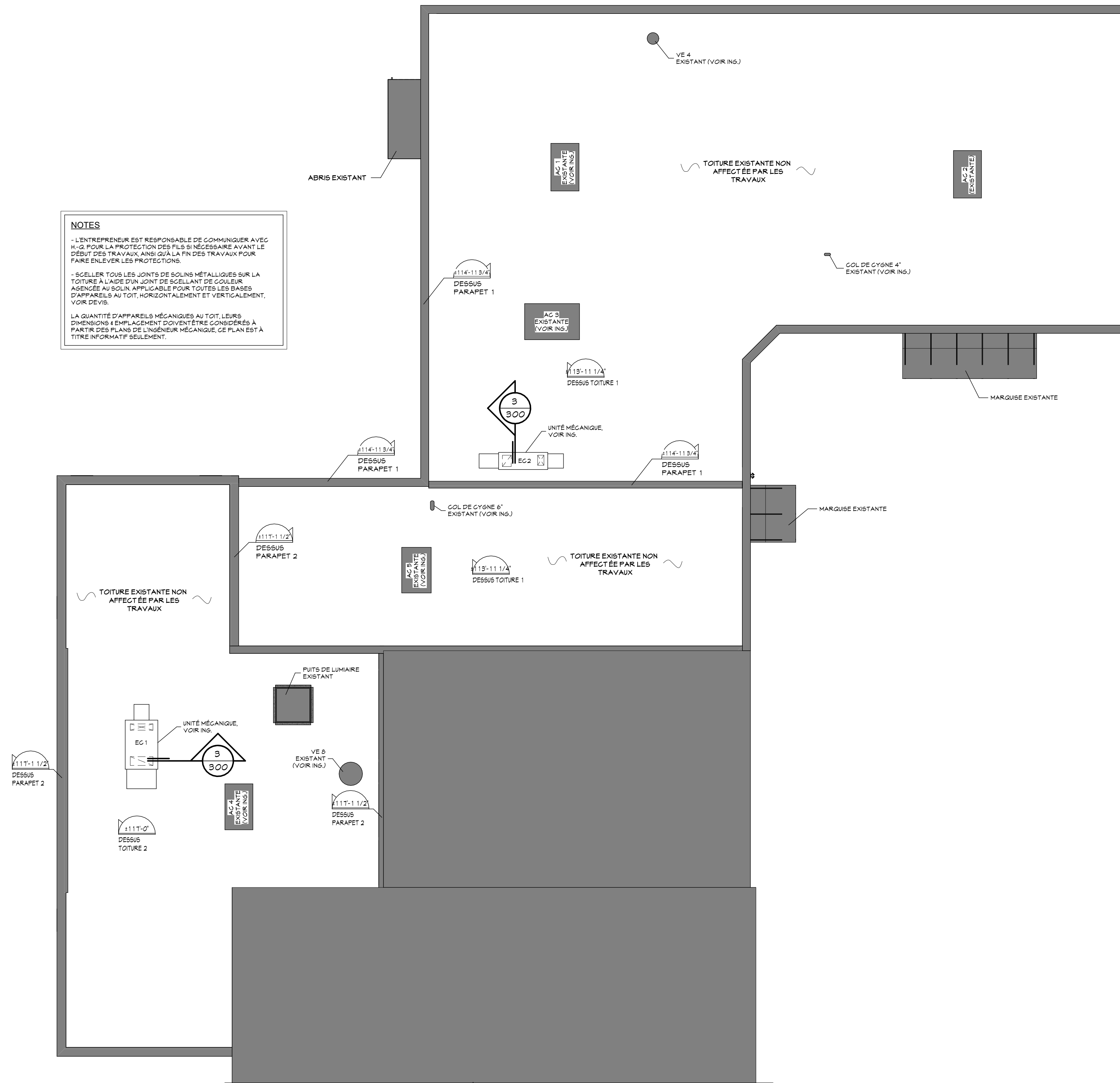

Rev.	Description	Date
1	POUR SOUMISSION	2024/08/29

Scellé :

2024-08-27

Cliant : **Pointe Claire** #BP2405-22065 #22-065
3 95 & 3 99 AV. CIVIC CENTRE
VILLE DE PONTE-CLAIRE - QUÉBEC

Projet : **TRAVAUX DE RÉAMÉNAGEMENT DES BUREAUX DE L'ISP & PCVRU**
3 95 & 3 99 AV. CIVIC CENTRE
VILLE DE PONTE-CLAIRE - QUÉBEC

Titre : **PLAN DE TOITURE NOTES & LEGENDES**

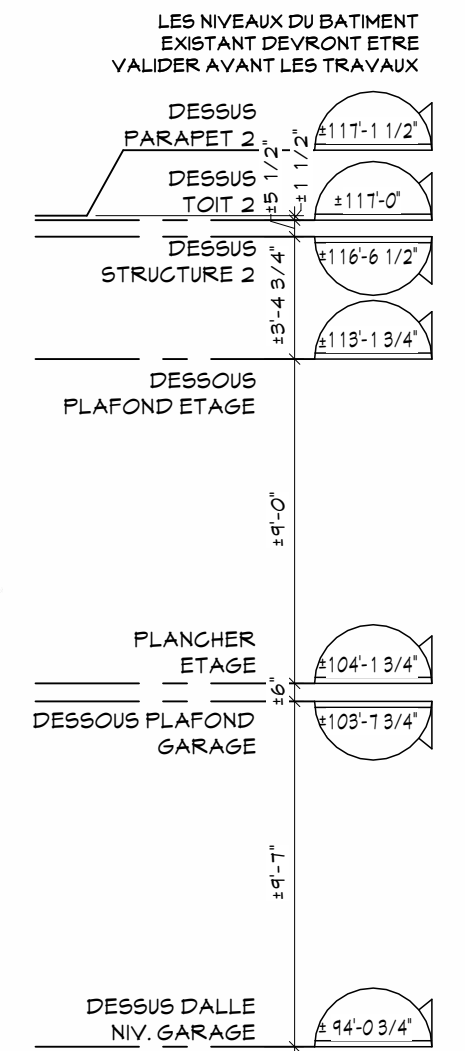
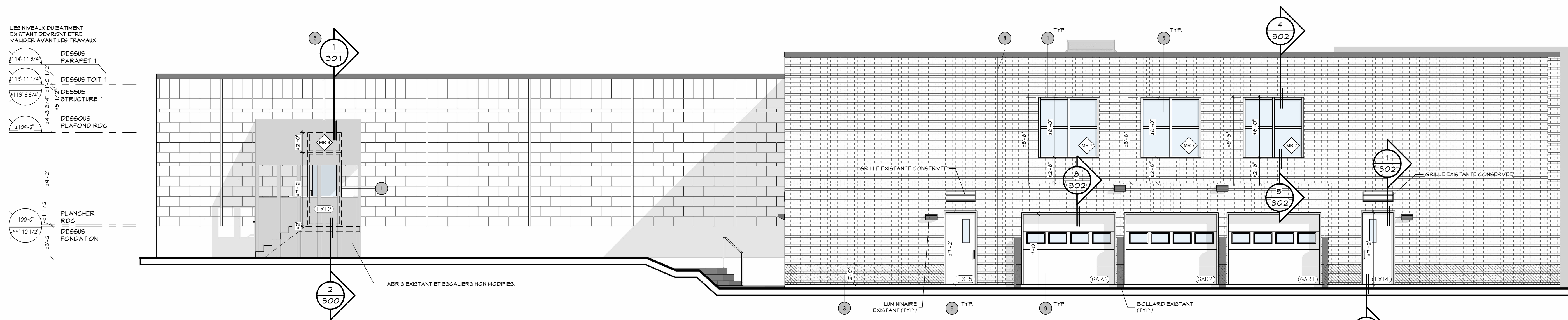

ELEVATION GAUCHE

ECHELLE : 3/16" = 1'-0"

200

NOTES POUR TRAVAUX EXTERIEURS : - POUR TOUTES LES SPECIFICATIONS - VOIR DEVIS -

- 1 REMPLACER LE SCÉLANT ENTRE LA FINITION DE MAÇONNERIE ET L'ALUMINUM SUR L'ENSEMBLE DES FACADES AU PROJET, VOIR DEVIS.
- 2 PERÇEMENT DU MUR EXTÉRIEUR POUR NOUVELLE SORTIE MÉCANIQUE, VOIR ING. & DEVIS.
- 3 RETIRER ET REPARER LES JOINTS DE MORTIER SUR 24" HT AU BAS DE L'ENSEMBLE DU MUR (ZONE HACHURÉE), VOIR DEVIS.
- 4 RETIRER ET REPARER LE JOINT DE MORTIER SUR ENVIRON 2 JOINTS DE 10'. LES ENDROITS AFFECTÉS PAR CES TRAVAUX DEVRONT ÊTRE IDENTIFIÉS EN CHANTIER, VOIR DEVIS.
- 5 DEMANTÉLER L'ENSEMBLE DES MURS RIDEAUX (PORTES & FENÊTRES), REINSTALLER DE NOUVEAUX MURS RIDEAUX SELON LES DIMENSIONS EXISTANTES, PRÉVOIR SCÉLANT AU POURTOUR, VOIR DEVIS & ÉLEVATIONS DES MURS RIDEAUX.
- 6 FAIRE LE PERÇEMENT POUR LES 2 NOUVEAUX MURS RIDEAUX, PRÉVOIR SUPPORT DE MAÇONNERIE TEMPORAIRE DURANT LES TRAVAUX DE PERÇEMENT ET D'INSTALLATION DES NOUVELLES GORNÈRES AU-DESSUS DES NOUVELLES OUVERTURES (VOIR ING.), RAGRÈSER LA MAÇONNERIE TELLE QUE TRAME EXISTANTE, PRÉVOIR SCÉLANT AU POURTOUR, VOIR DÉTAILS DE JAMBAGE, TÊTE & SEUIL & VOIR DEVIS.
- 7 AFFICHAGE ADRESSE, VOIR DEVIS.
- 8 REPARER LE JOINT DE DILATION (ENVIRON 25') DANS LE REVÊTEMENT DE MAÇONNERIE, VOIR DÉTAIL 6/300 & DEVIS.
- 9 DEMANTÉLER LES PORTES PIÉTONNES, PORTES DE GARAGE ET LEURS CADRES, FAIRE L'INSTALLATION DE NOUVELLES PORTES ET NOUVEAUX CADRES DE MÊMES DIMENSIONS, VOIR DÉTAILS DES SEUILS, TÊTES & JAMBAGES, PRÉVOIR SCÉLANT AU POURTOUR ET PRÉVOIR REPARER LES SEUILS DE BÉTON, VOIR DEVIS.
- 10 PRÉVOIR DÉMANTÉLER LES PERSIENNÉS EXISTANTES INDICÉES AUX PLANS, AFIN DE COL-MATER L'OUVERTURE ET REINSTALLER LES PERSIENNÉS, VOIR DÉTAIL 7/302 & DEVIS.
- 11 PRÉVOIR AJUSTEMENT DES MOULURES EXISTANTES DE TYPE CAPUCHON (TEL QUE MENEAU/MUR RIDEAU) AU NIVEAU DES PERÇEMENTS POUR NOUVELLES OUVERTURES.

NOTES :
* NOTE 1 : POUR NOUVELLES OUVERTURES DANS LES MURS EXTÉRIEURS, VOIR PLANS ING. POUR NÉCESSITÉ D'INSTALLER UN LINTEAU STRUCTURAL & SUPPORT TEMPORAIRE POUR MAÇONNERIE DURANT LES TRAVAUX, VOIR ING. ET DEVIS.
* NOTE 2 : VALIDER AVANT LE DÉBUT DES TRAVAUX LES DIMENSIONS EXACTES DES MURS RIDEAUX À REMPLACER.

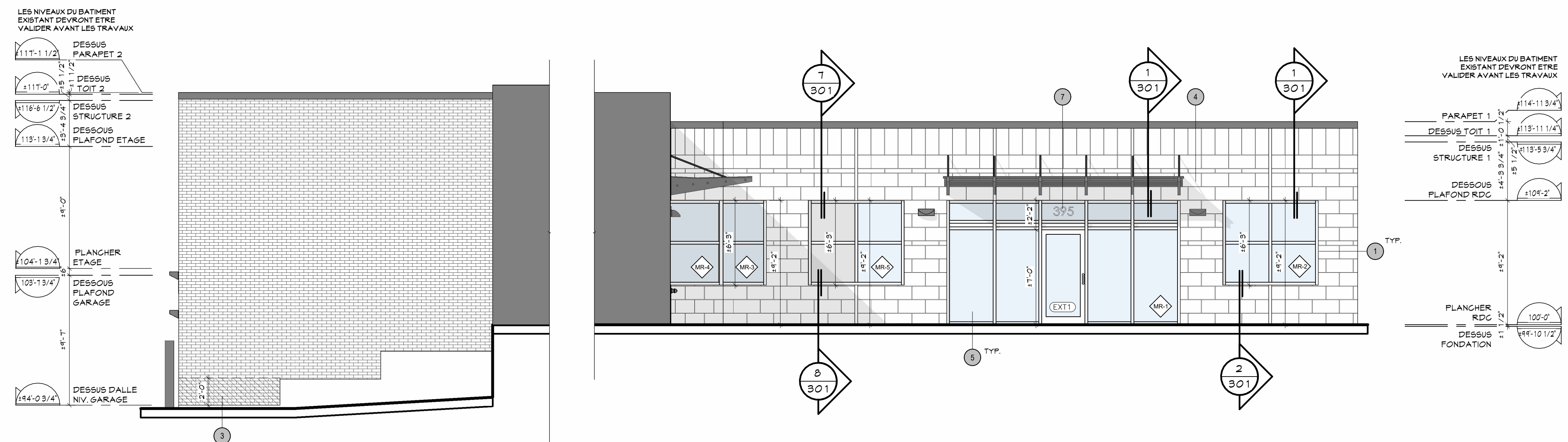

ELEVATION PRINCIPALE

ECHELLE : 3/16" = 1'-0"

100

LEGENDE EXISTANT VS TRAVAUX

- ÉLÉMENTS EXISTANTS NON AFFECTÉS PAR LES TRAVAUX
- NOUVEAUX ÉLÉMENTS, OU ÉLÉMENTS MODIFIÉS

Rev.	Description	Date
1	POUR SOUMISSION	2024/08/29

Scelu :



2024-08-27

Cliant : **Pointe Claire** #BP2405-22065 #22-065

Projet : **TRAVAUX DE RÉAMÉNAGEMENT DES BUREAUX DE LISIP & PCVURU**

395 & 399 AV. CIVIC CENTRE
VILLE DE POINTE-CLAIRE - QUÉBEC

Titre :

ELEVATIONS PRINCIPALE & GAUCHE, NOTES & LEGENDES

Dossier : EXEC Dessiné par : G.L.

Echelle : INDIQUÉES

Date : 2024/08/06

Fichier : AR23-3752

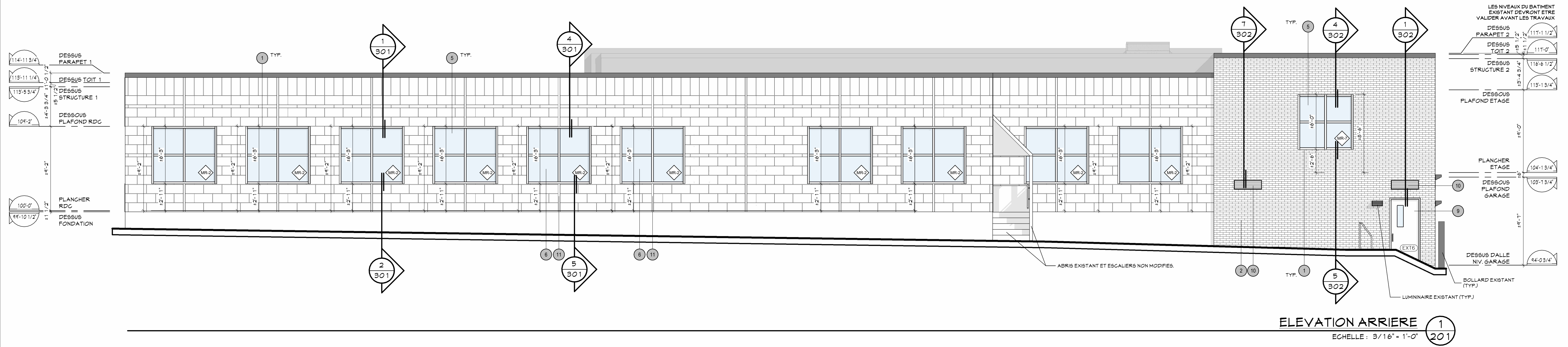

ELEVATION ARRIERE 1
ECHELLE : 3/16" = 1'-0" 201

LÉGENDE EXISTANT VS TRAVAUX

	ÉLÉMENTS EXISTANTS NON AFFECTÉS PAR LES TRAVAUX
	NOUVEAUX ÉLÉMENTS, OU ÉLÉMENTS MODIFIÉS

- NOTES POUR TRAVAUX EXTERIEURS :** - POUR TOUTES LES SPÉCIFICATIONS : VOIR DEVIS -
- REPLACER LE SCÉLANT ENTRE LA FINITION DE MAÇONNERIE ET L'ALUMINIUM SUR L'ENSEMBLE DES FACADES AU PROJET, VOIR DEVIS.
 - PERÇEMENT DU MUR EXTERIEUR POUR NOUVELLE SORTIE MÉCANIQUE, VOIR ING. & DEVIS.
 - RETIRER ET REPARER LES JOINTS DE MORTIER SUR 24"HT AU BAS DE L'ENSEMBLE DU MUR (ZONE HACHURÉE), VOIR DEVIS.
 - RETIRER ET REPARER LE JOINT DE MORTIER SUR ENVIRON 2 JOINTS DE 10'. LES ENDROITS AFFECTÉS PAR CES TRAVAUX DEVRONT ÊTRE IDENTIFIÉS EN CHANTIER, VOIR DEVIS.
 - DÉMANTÉLER L'ENSEMBLE DES MURS RIDEAUX (PORTES & FENÊTRES); REINSTALLER DE NOUVEAUX MURS RIDEAUX SELON LES DIMENSIONS EXISTANTES; PRÉVOIR SCÉLANT AU POURTOUR, VOIR DEVIS & ÉLEVATIONS DES MURS RIDEAUX.
 - FAIRE LE PERÇEMENT POUR LES 2 NOUVEAUX MURS RIDEAUX; PRÉVOIR SUPPORT DE MAÇONNERIE TEMPORAIRE DURANT LES TRAVAUX DE PERÇEMENT ET D'INSTALLATION DES NOUVELLES GORNÈRES AU-DESSUS DES NOUVELLES OUVERTURES (VOIR ING.); RASER LA MAÇONNERIE TELLE QUE TRAME EXISTANTE; PRÉVOIR SCÉLANT AU POURTOUR; VOIR DÉTAILS DE JAMBAGE, TÊTE & SEUIL & VOIR DEVIS.
 - AFFICHAGE ADRESSE, VOIR DEVIS.
 - REPARER LE JOINT DE DILATION (ENVIRON 29') DANS LE REVÊTEMENT DE MAÇONNERIE, VOIR DÉTAIL 6/300 & DEVIS.
 - DÉMANTÉLER LES PORTES PIÉTONNES, PORTES DE GARAGE ET LEURS CADRES; FAIRE L'INSTALLATION DE NOUVELLES PORTES ET NOUVEAUX CADRES DE MÊMES DIMENSIONS, VOIR DÉTAILS DES SEUILS, TÊTES & JAMBAGES; PRÉVOIR SCÉLANT AU POURTOUR ET PRÉVOIR REPARER LES SEUILS DE BÉTON, VOIR DEVIS.
 - PRÉVOIR DÉMANTÉLER LES PERSIENNES EXISTANTES INDICUÉES AUX PLANS, AFIN DE COLMATER L'OUVERTURE ET REINSTALLER LES PERSIENNES, VOIR DÉTAIL 7/302 & DEVIS.
 - PRÉVOIR AJUSTEMENT DES NOUVEAUX ÉLÉMENTS DE TYPE CAPUCHON (TEL QUE MENEAU MUR RIDEAU) AU NIVEAU DES PERÇEMENTS POUR NOUVELLES OUVERTURES.
- NOTES :**
*NOTE 1 : POUR NOUVELLES OUVERTURES DANS LES MURS EXTERIEURS, VOIR PLANS ING. POUR NÉCESSITÉ D'INSTALLER UN LIAISON STRUCTURAL & SUPPORT TEMPORAIRE POUR MAÇONNERIE DURANT LES TRAVAUX, VOIR ING. ET DEVIS.
*NOTE 2 : VALIDER AVANT LE DÉBUT DES TRAVAUX, LES DIMENSIONS EXACTES DES MURS RIDEAUX À REMPLACER.

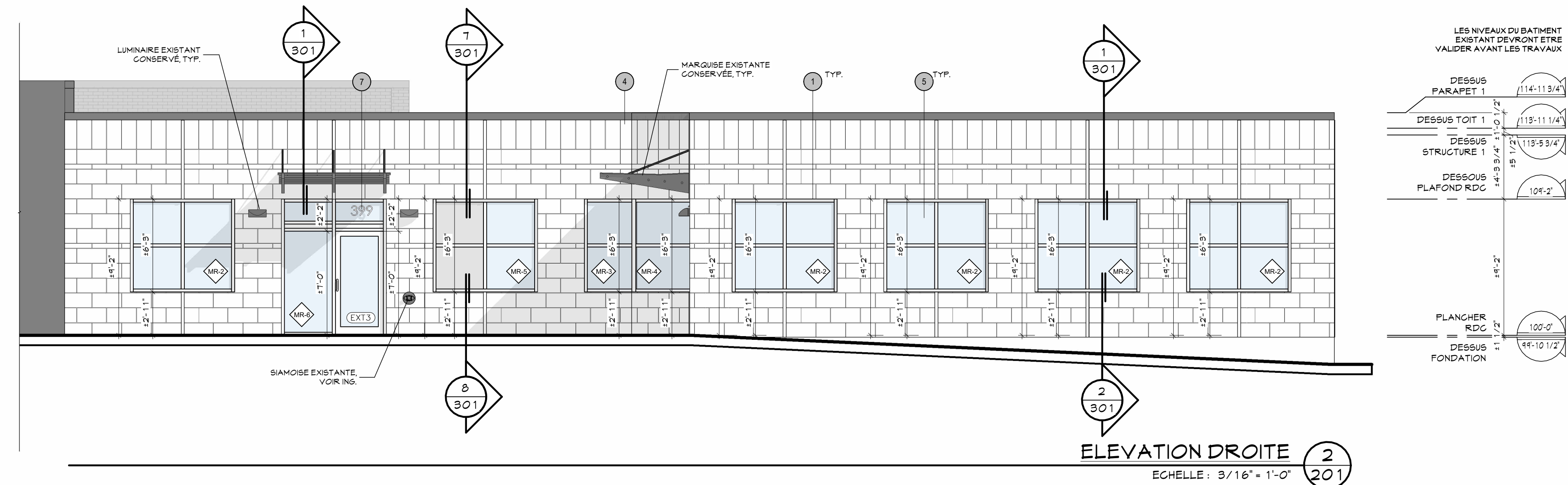

ELEVATION DROITE 2
ECHELLE : 3/16" = 1'-0" 201

Rev.	Description	Date
1	POUR SOUMISSION	2024/08/29

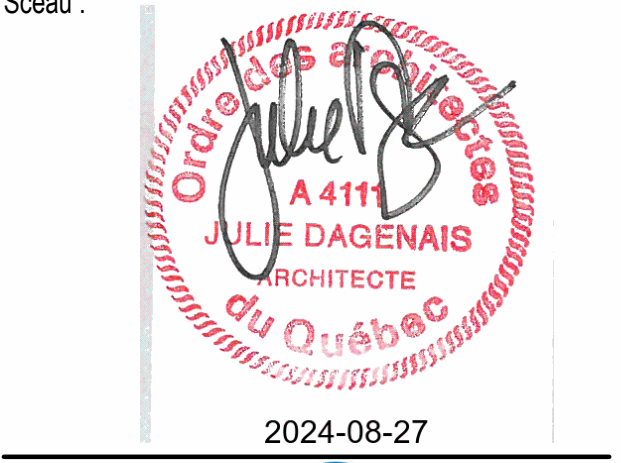

Client : **Pointe Claire** #BP2405-22065 #22-065
3 95 4 3 9 9 AV. CIVIC CENTRE
VILLE DE POINTE-CLAIRE - QUÉBEC

Projet : **TRAVAUX DE RÉAMÉNAGEMENT DES BUREAUX DE L'ISP & PCV RU**
3 95 4 3 9 9 AV. CIVIC CENTRE
VILLE DE POINTE-CLAIRE - QUÉBEC

Titre : **ELEVATIONS ARRIERE & DROITE, NOTES & LÉGENDES**

Dossier : EXEC Dessiné par : CL
Echelle : INDIQUÉES
Date : 2024/08/06
Fichier : AR23-3752

LEGENDE:

- ⊗ : INDICATEUR DE PORTE D'ISSUE, POUR SPÉCIFICATIONS, ÉCLAIRAGE DIRIGÉ & INDICATIONS DE PARCOURS VERS L'ISSUE, VOIR ING.
- LOCAL X-XXX : NOM ET NUMÉRO DE LOCAL
- XXX : NUMÉRO DE PORTE
- FR : NUMÉRO DE MUR RIDEAU
- x-x' : HAUTEUR PLAFOND
- x-xx' : BULLE DE NIVEAU DE PLANCHER
- X-Y : CLOISON TYPE, VOIR DÉTAIL 1/300

- AG(X), EG(X), VE(X) : APPARELS MÉCANIQUES, VOIR ING.
- DRF : DEGRÉ DE RÉSISTANCE AU FEU
- EH : EN HAUT
- EB : EN BAS
- FRD : FACIÈS DE RAYONNEMENT
- GC : GARDE-CORPS
- HC : HORS CONTRAT
- ING : INGÉNIEUR
- MG : MAIN-COURANTE
- M-C : MICRO-ONDE
- PLC : PLANCHER
- PLF : PLAFOND
- RDC : RÉZ-DE-CHAUSSÉE
- SCF : SÉPARATION COUPE-FEU
- SIM : SIMILAIRE
- TYF : TYPIQUE
- VAR : VARIABLE

LEGENDE SCF:

- SEPARATION COUPE-FEU AVEC DRF 1HRE
- SEPARATION COUPE-FEU AVEC DRF 1.5HRE
- MUR COUPE-FEU AVEC DRF 2HRES
- NOTE: CLOISON DEVANT SE POURSUIVRE JUSQU'AU FONTEAU OU PLAFOND EN BÉTON, VOIR DÉTAIL 5/300 & 11/300
- LEGENDE ACOUSTIQUE ACCRUE:**
- CLOISON AVEC ACOUSTIQUE ACCRUE
- NOTE: CLOISON DEVANT SE POURSUIVRE JUSQU'AU FONTEAU OU PLAFOND EN BÉTON, VOIR DÉTAIL 5/300 & 11/300

LEGENDE EXISTANT VS TRAVAUX

- ÉLÉMENTS EXISTANTS NON AFFECTÉS PAR LES TRAVAUX
- NOUVEAUX ÉLÉMENTS, OU ÉLÉMENTS MODIFIÉS

Rev.	Description	Date
1	POUR SOUMISSION	2024/08/29

Sciau :



Client : Pointe Claire #BP2405-22065 #22-065

3 95 & 3 99 AV. CIVIC CENTRE
VILLE DE POINTE-CLAIRE - QUÉBEC

Projet : TRAVAUX DE RÉAMÉNAGEMENT DES BUREAUX DE LISIP & PCVRU
3 95 & 3 99 AV. CIVIC CENTRE
VILLE DE POINTE-CLAIRE - QUÉBEC

Titre :

CLOISONS TYPES & DETAILS

Dossier : EXEC Dessiné par : G.L.

Echelle : INDIQUÉES

Date : 2024/08/06

Fichier : AR23-3752

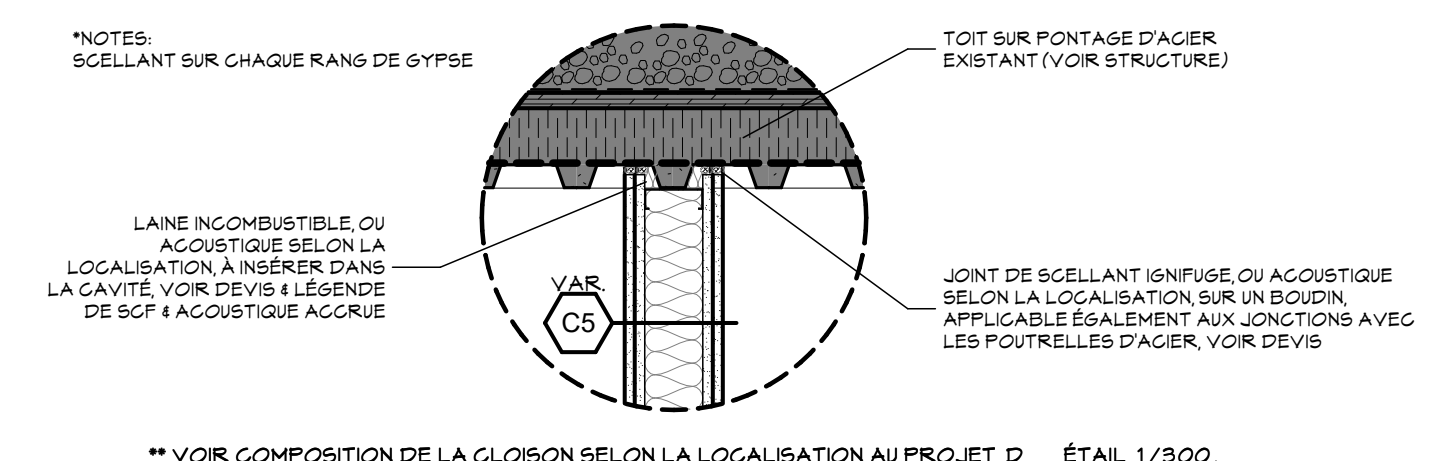

DÉTAIL - JONCTION CLOISON / PONTAGE ACIER 8
ECHELLE : 1" = 1'-0" 300

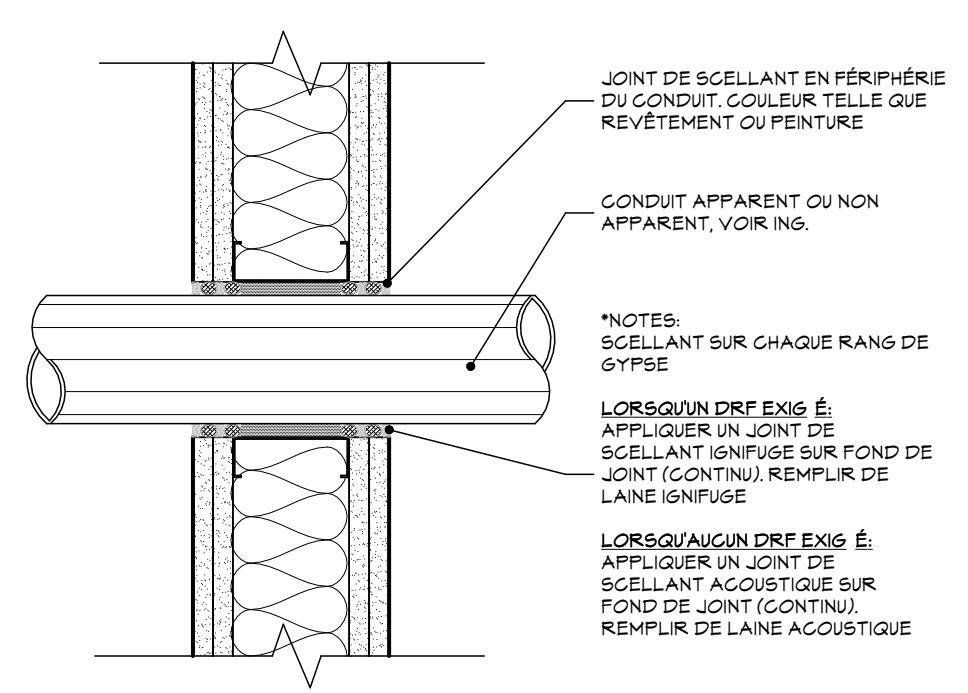

DÉTAIL - SCELLEMENT CONDUIT 9
ECHELLE : 2" = 1'-0" 300

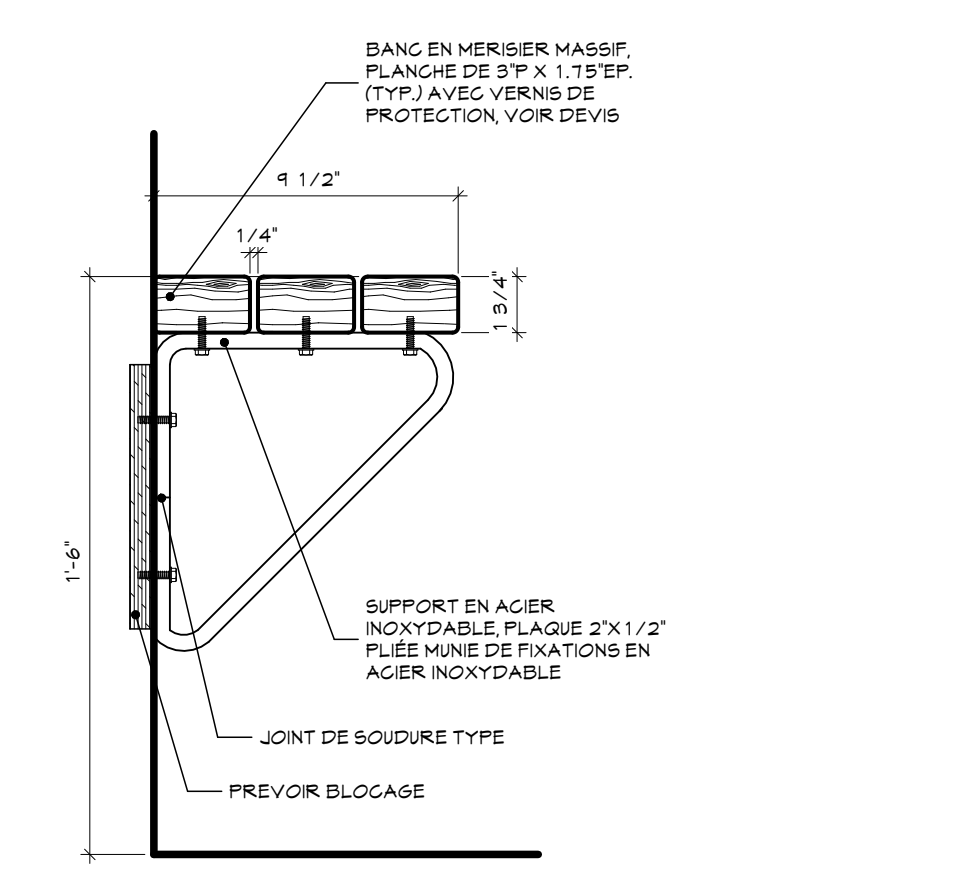

COUPE-BANG EN MERISIER 10
ECHELLE : 2" = 1'-0" 300

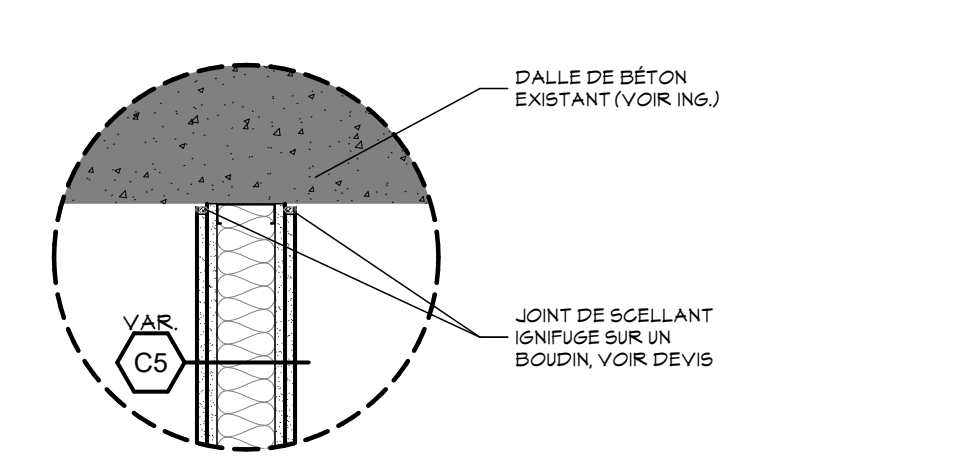

DÉTAIL - JONCTION CLOISON / PLAFOND EN BÉTON 11
ECHELLE : 1" = 1'-0" 300

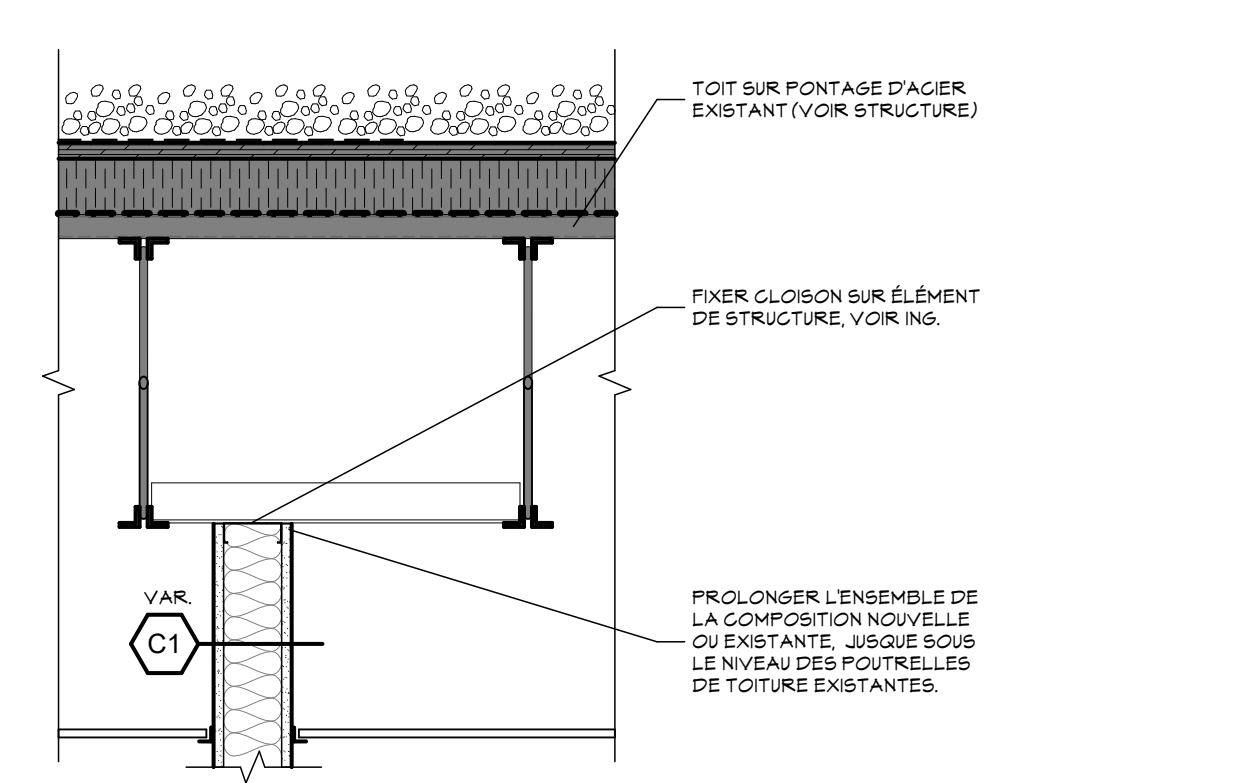

DÉTAIL - JONCTION CLOISON / STRUCTURE 7
ECHELLE : 1" = 1'-0" 300

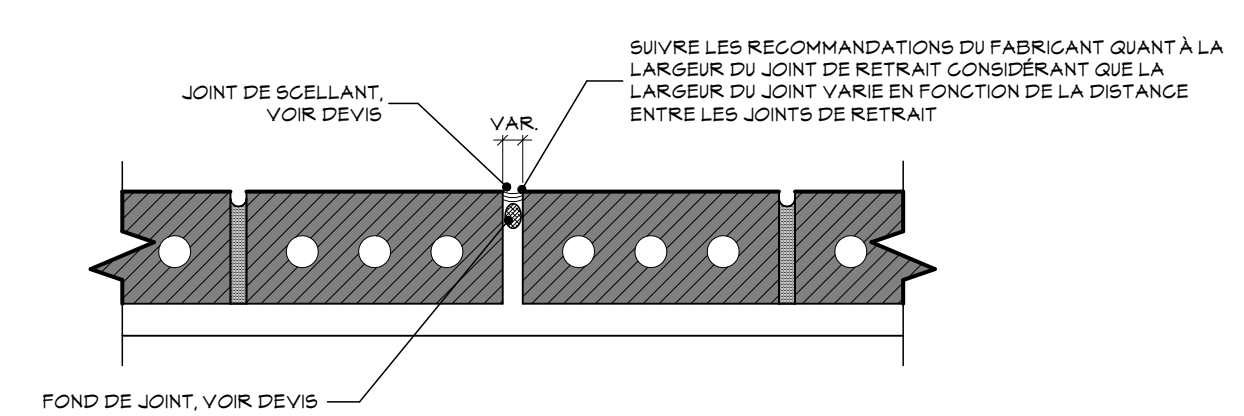

DÉTAIL TYPE - JOINT D'EXPANSION / DILATION 6
ECHELLE : 2" = 1'-0" 300

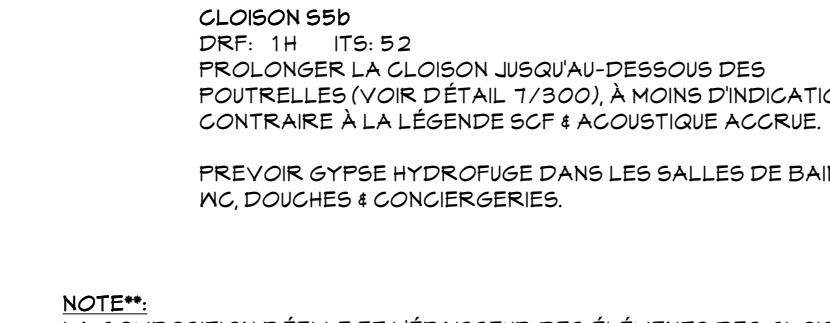
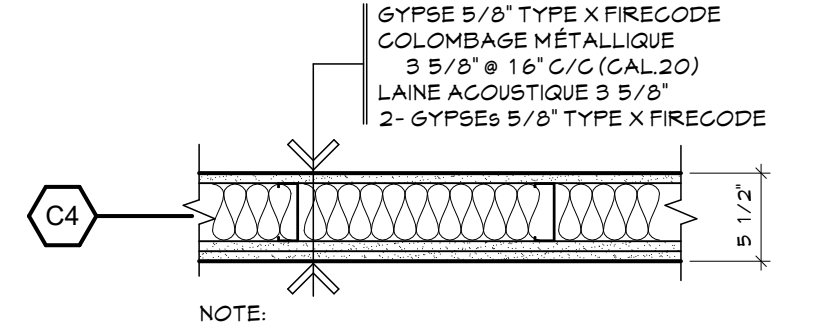
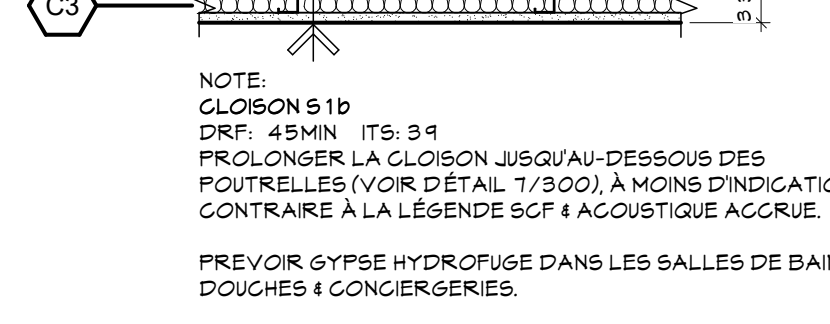
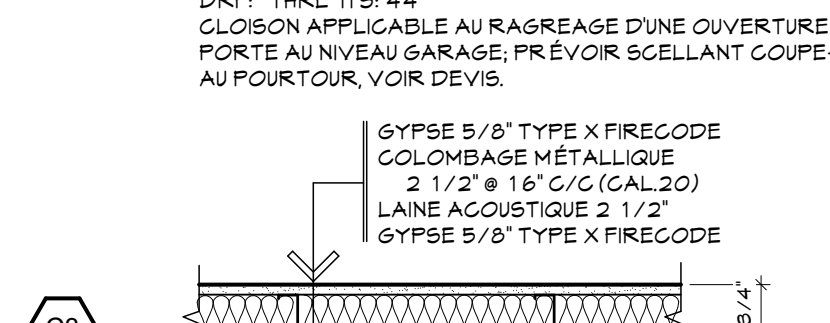
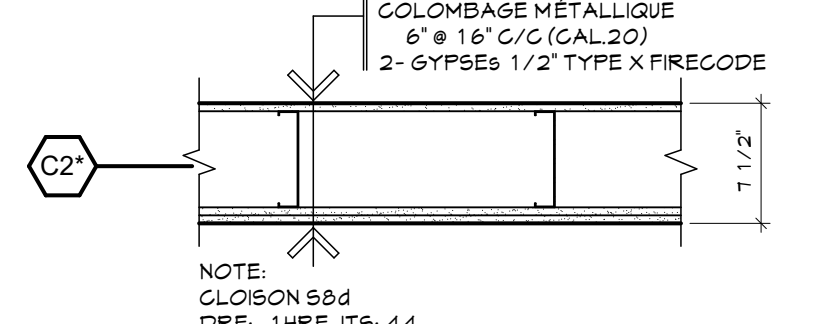
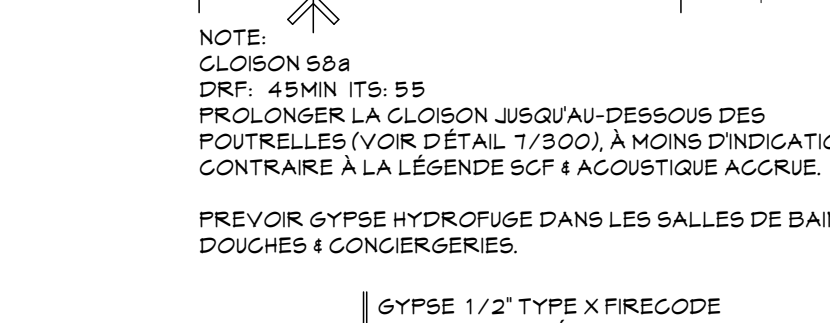
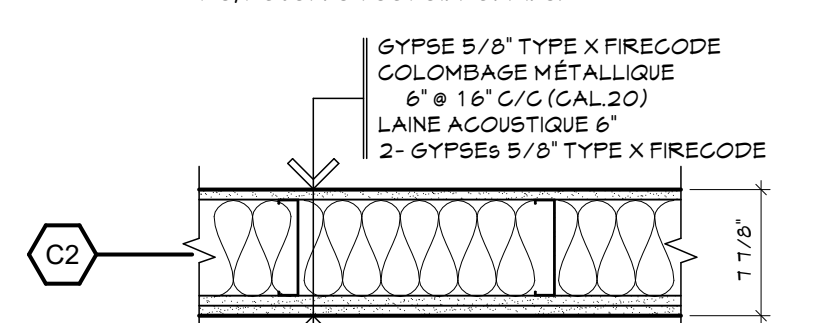
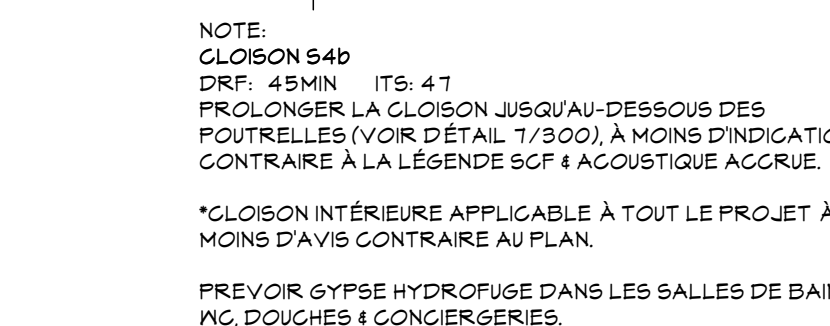
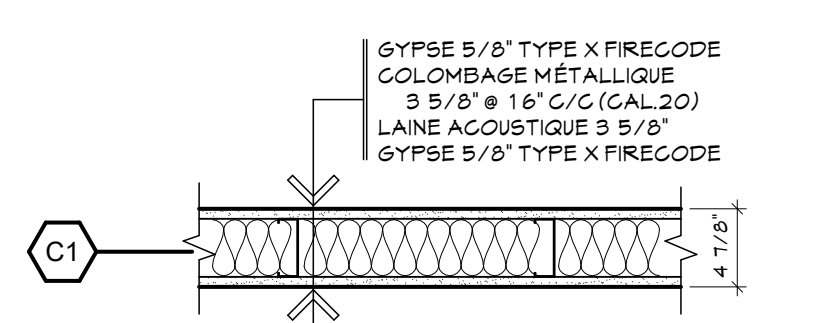

NOTE: LA COMPOSITION RÉELLE ET L'ÉPAISSEUR DES ÉLÉMENTS DES CLOISONS EXISTANTES CONSERVÉES POURRAIENT DIFFÉRER DE NOTRE DESCRIPTION. LE TOUT DEVRA ÊTRE VALIDÉ AVANT LE DÉBUT DES TRAVAUX ET AJUSTER AU BESOIN AUX JONCTIONS ENTRE DEUX CLOISONS EXISTANTES & NOUVELLE, AFIN QUE LES NIVEAUX SOIENT NIVELÉS.

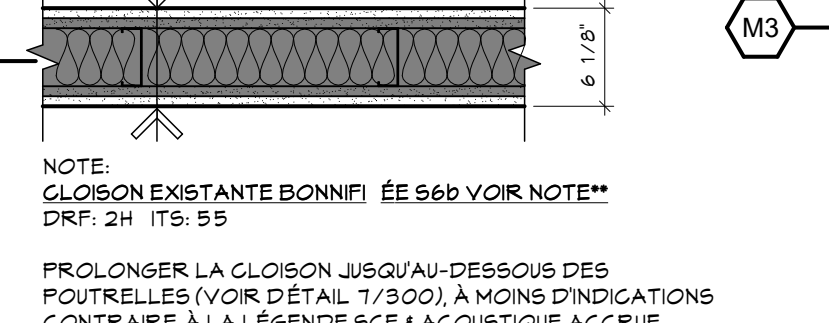
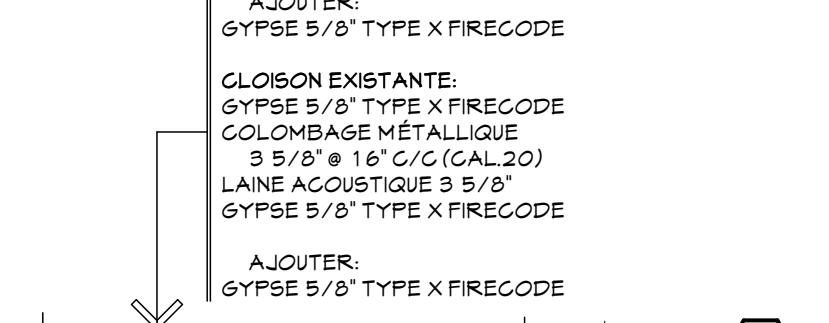
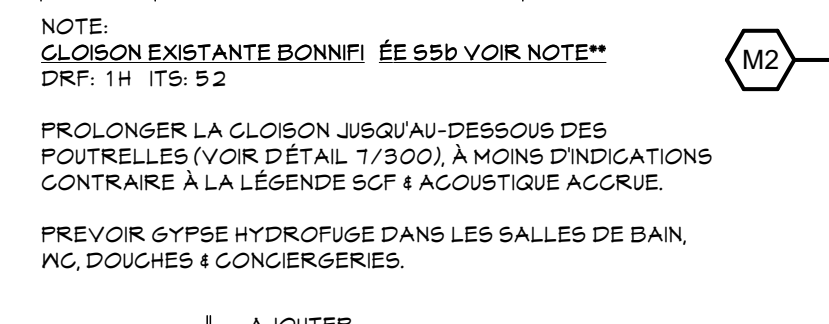
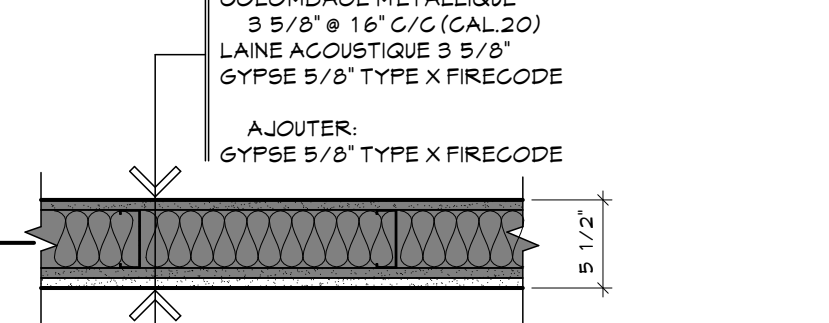
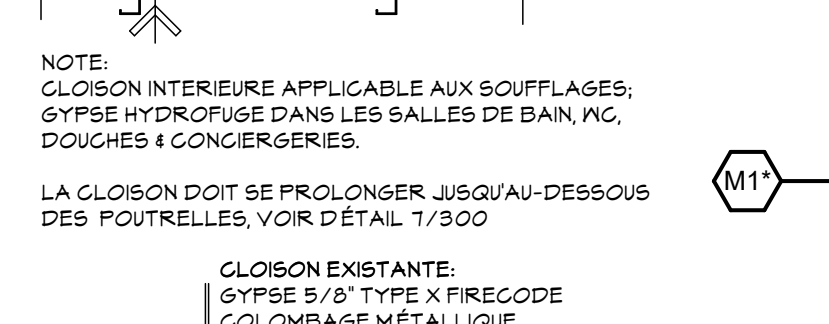
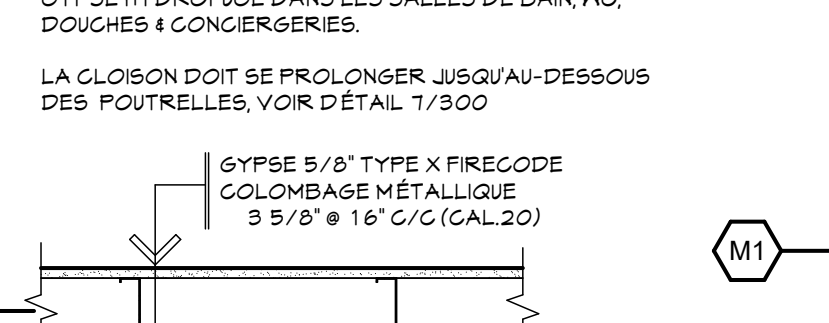
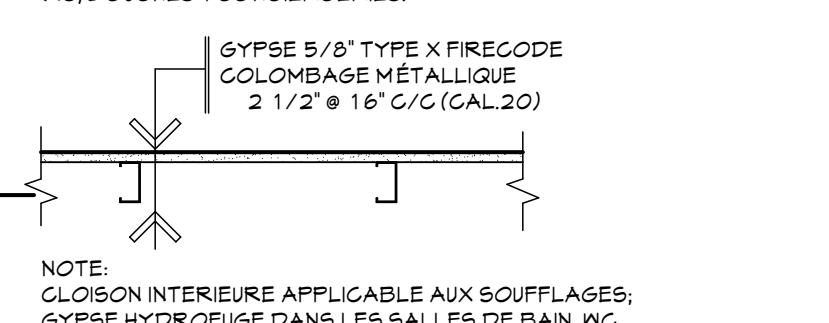
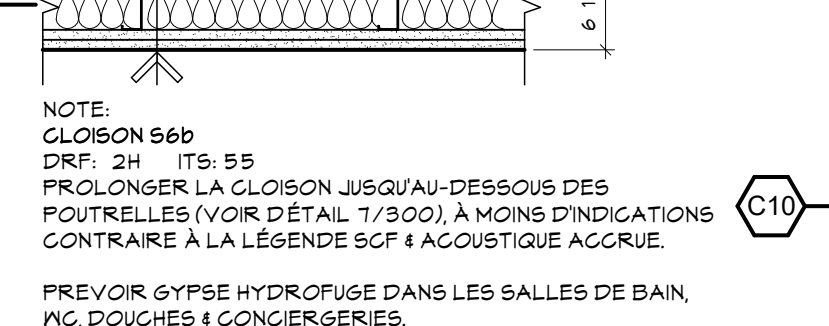
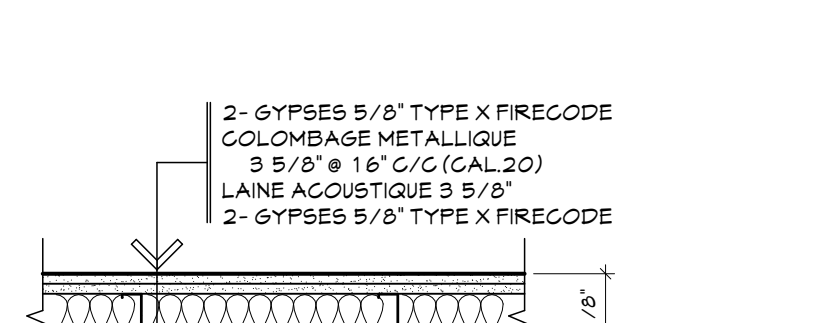

NOTE: LA COMPOSITION RÉELLE ET L'ÉPAISSEUR DES ÉLÉMENTS DES CLOISONS EXISTANTES CONSERVÉES POURRAIENT DIFFÉRER DE NOTRE DESCRIPTION. LE TOUT DEVRA ÊTRE VALIDÉ AVANT LE DÉBUT DES TRAVAUX ET AJUSTER AU BESOIN AUX JONCTIONS ENTRE DEUX CLOISONS EXISTANTES & NOUVELLE, AFIN QUE LES NIVEAUX SOIENT NIVELÉS.

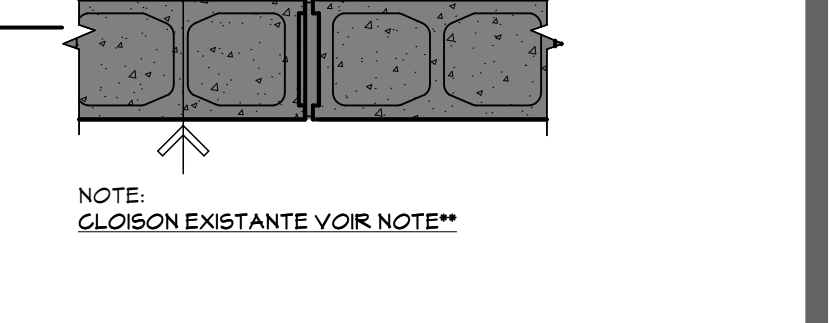
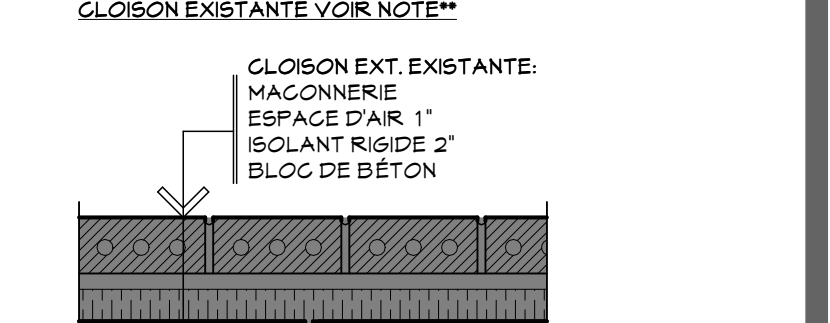
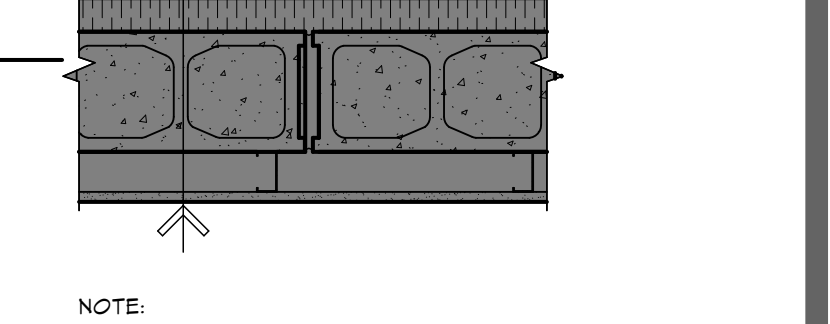
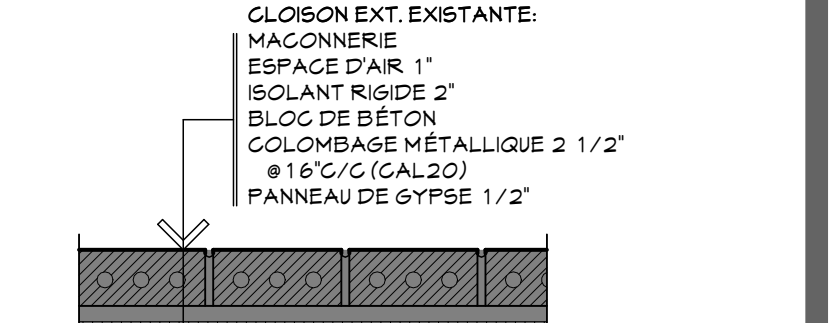
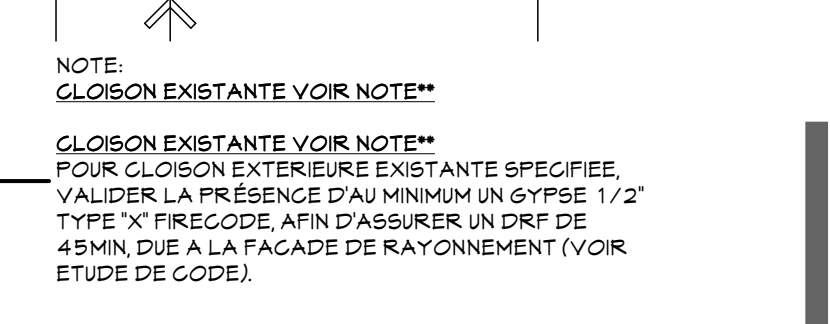
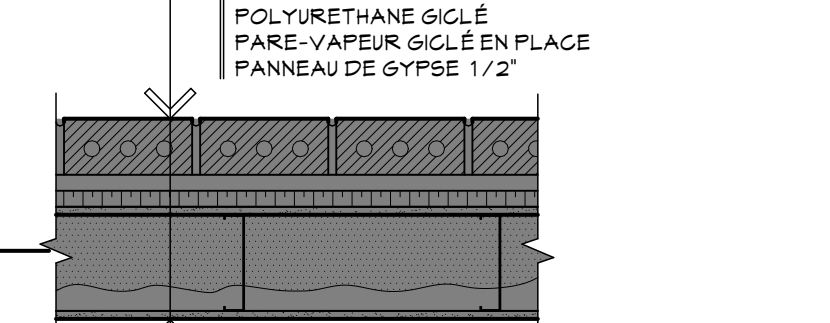
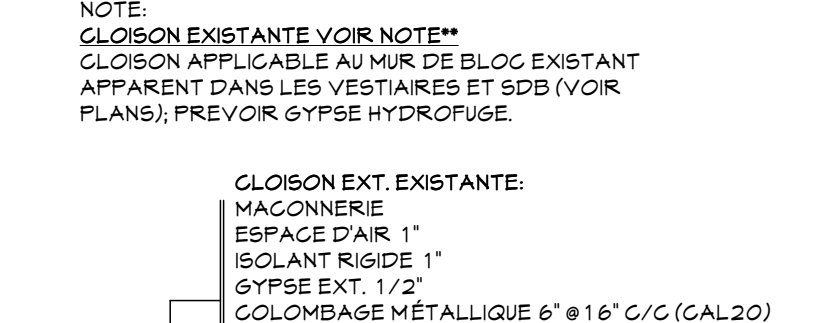
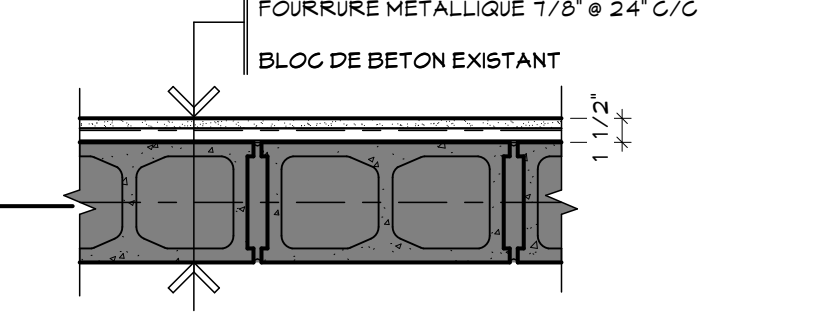
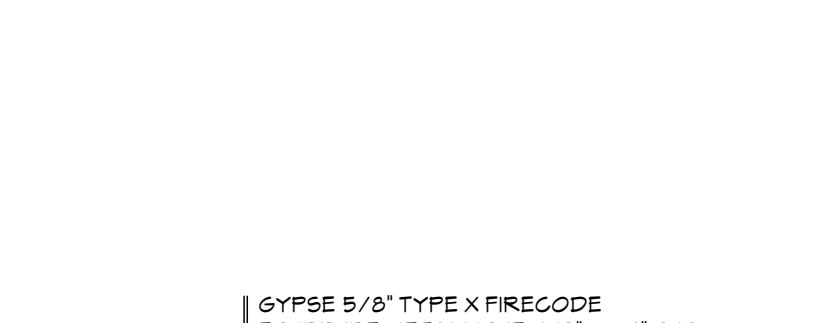

NOTE: LA COMPOSITION RÉELLE ET L'ÉPAISSEUR DES ÉLÉMENTS DES CLOISONS EXISTANTES CONSERVÉES POURRAIENT DIFFÉRER DE NOTRE DESCRIPTION. LE TOUT DEVRA ÊTRE VALIDÉ AVANT LE DÉBUT DES TRAVAUX ET AJUSTER AU BESOIN AUX JONCTIONS ENTRE DEUX CLOISONS EXISTANTES & NOUVELLE, AFIN QUE LES NIVEAUX SOIENT NIVELÉS.

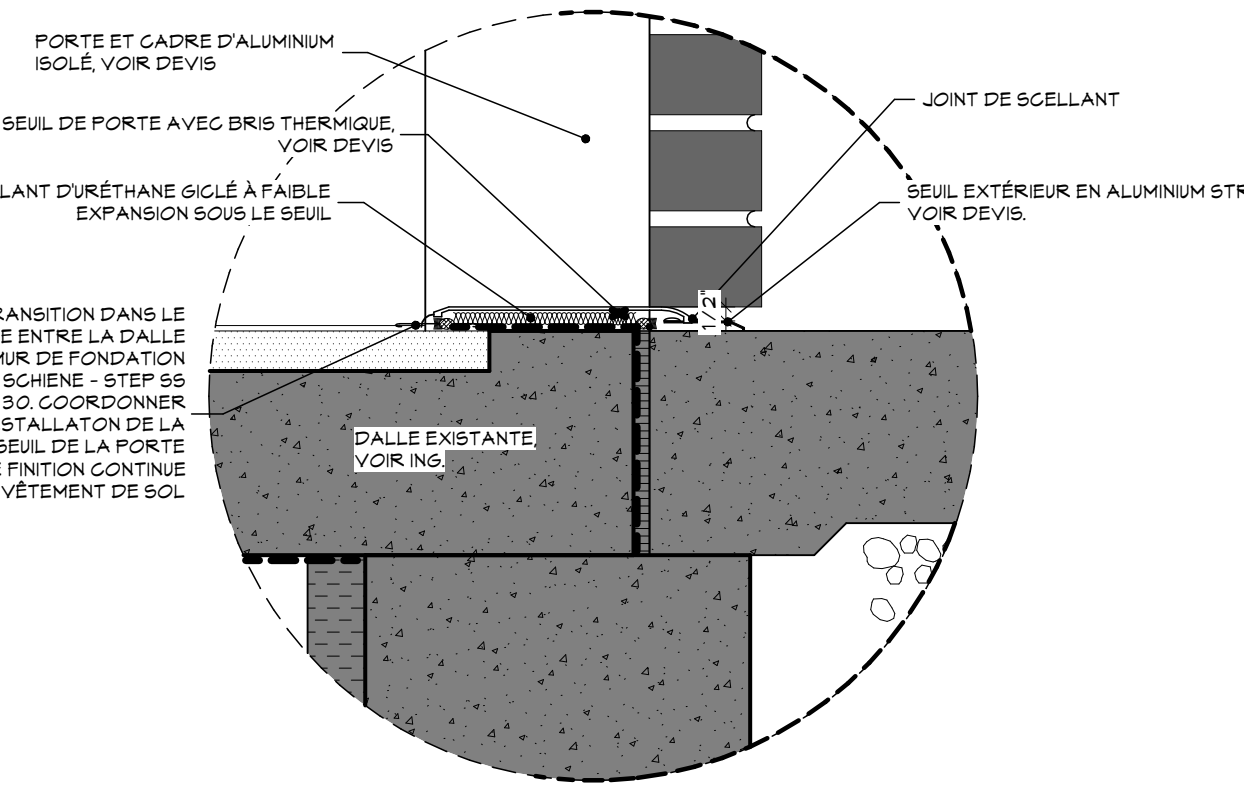

DÉTAIL - ZOOM SEUIL DE PORTE 4
ECHELLE : 2" = 1'-0" 300

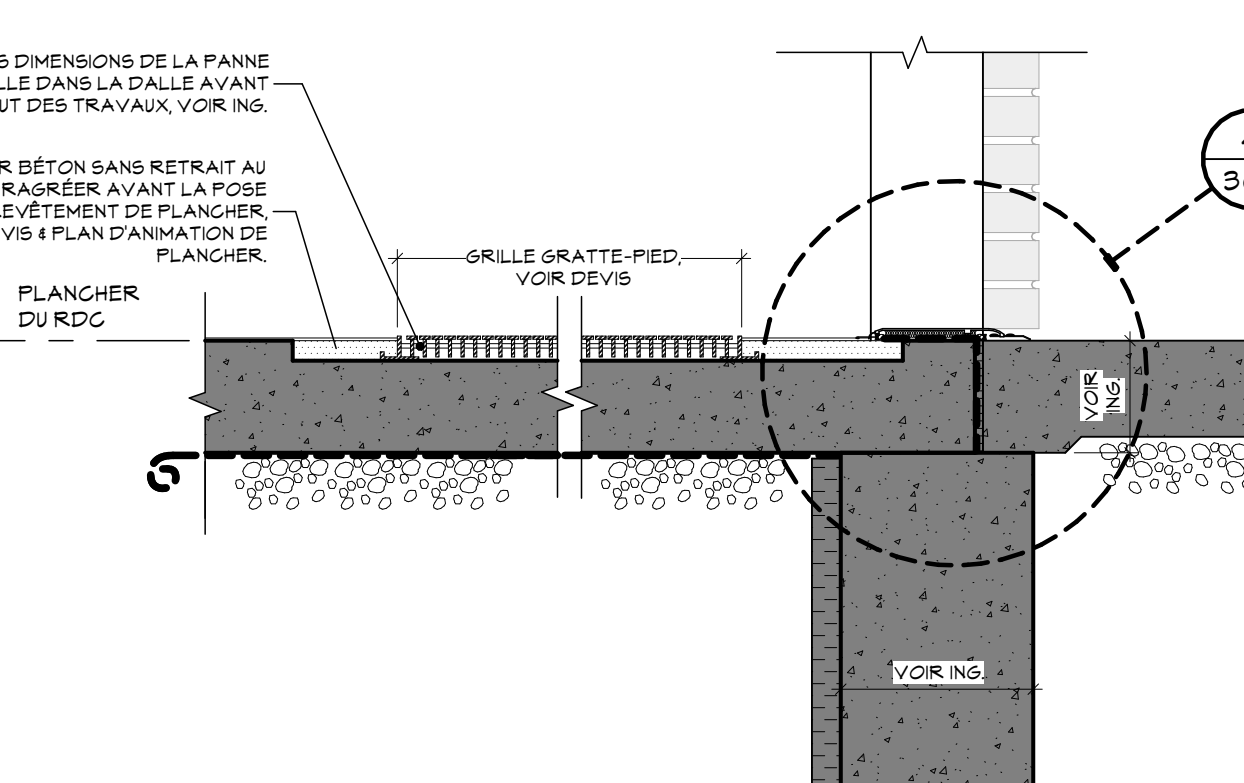

DÉTAIL - GRILLE GRATTE-PIEDS 2
ECHELLE : 1" = 1'-0" 300

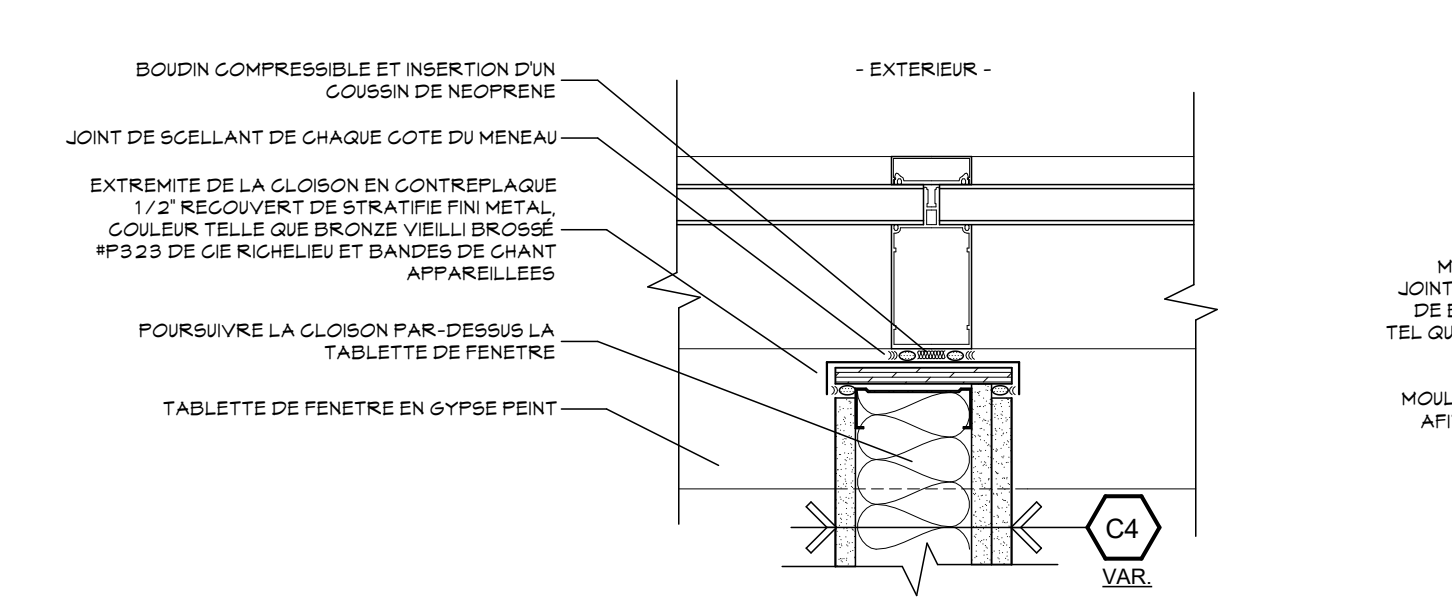

DÉTAIL - JONCTION MENEAU MUR RIDEAU/CLOISON 5
ECHELLE : 1" = 2'-0" 300

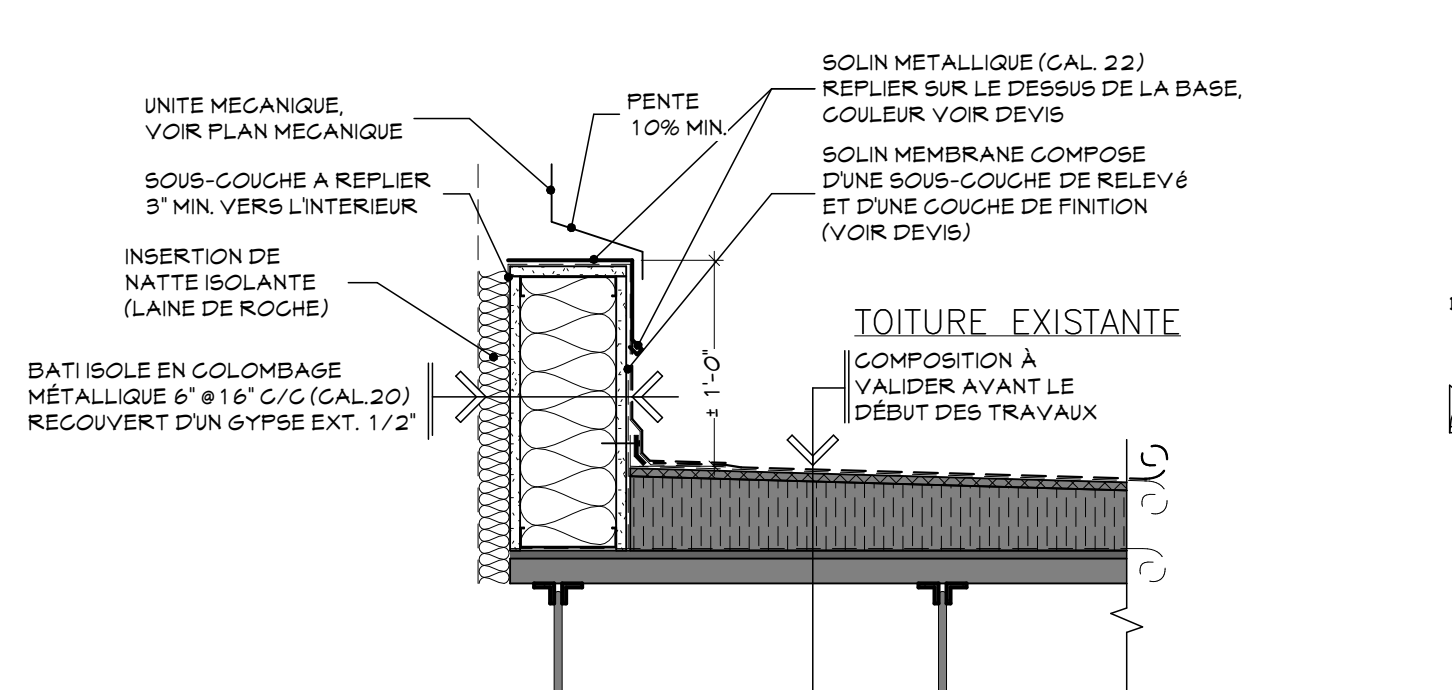

DÉTAIL - BASE D'APPAREIL TYPE 3
ECHELLE : 1" = 1'-0" 300

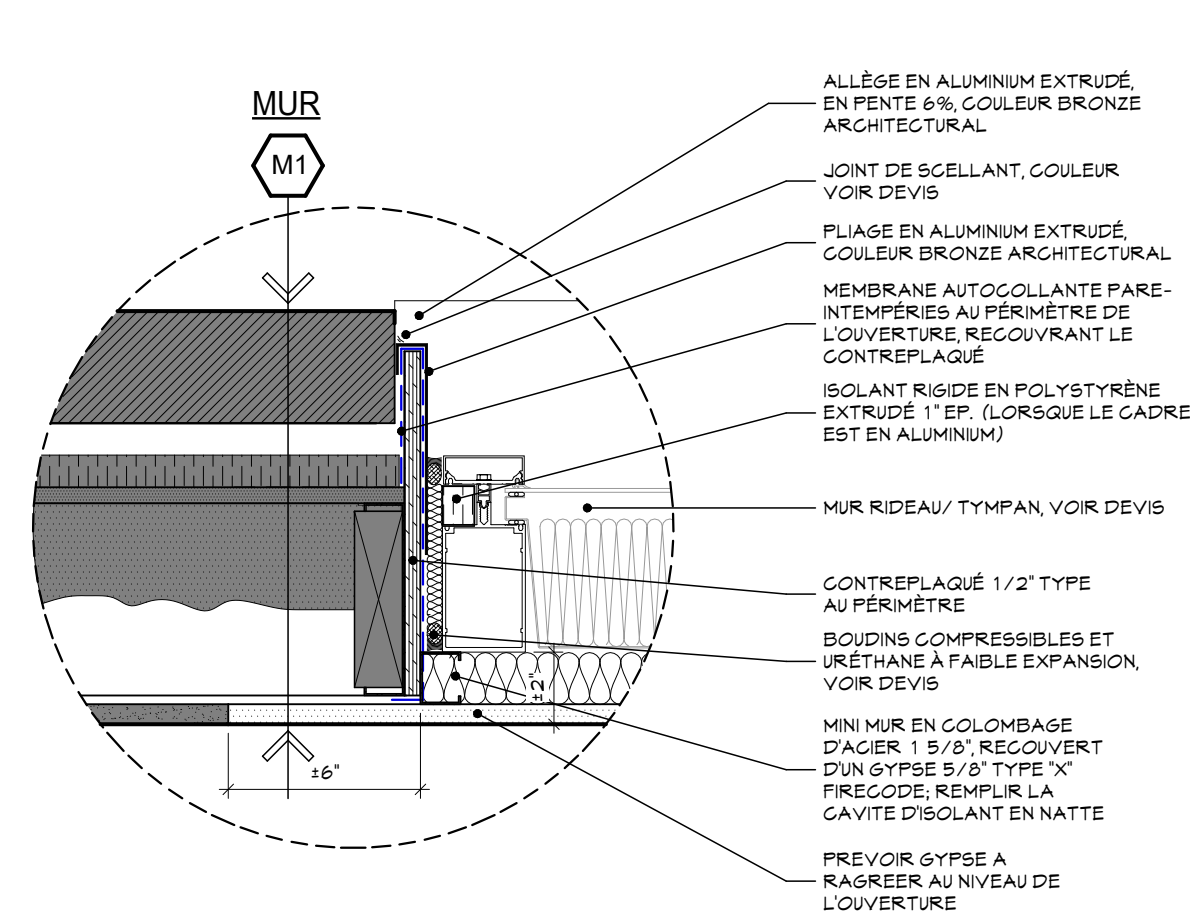

DÉTAIL - JAMBAGE MUR RIDEAU/ TYMPAN (REPLACEMENT) 9
ECHELLE : 1" = 2'-0" 301

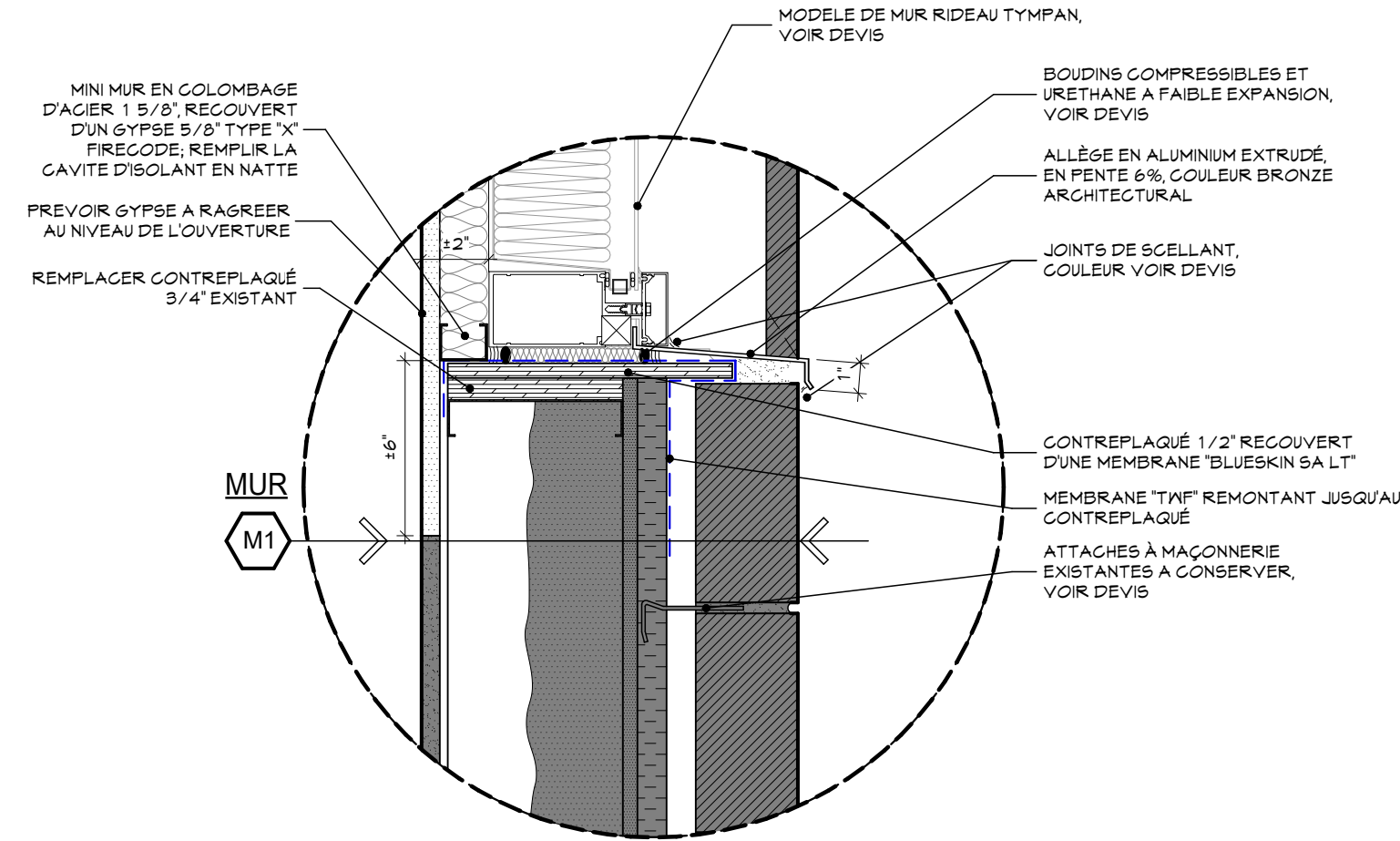

DÉTAIL - SEUIL DE MUR RIDEAU/TYMPAN (REPLACEMENT) 8
ECHELLE : 2" = 1'-0" 301

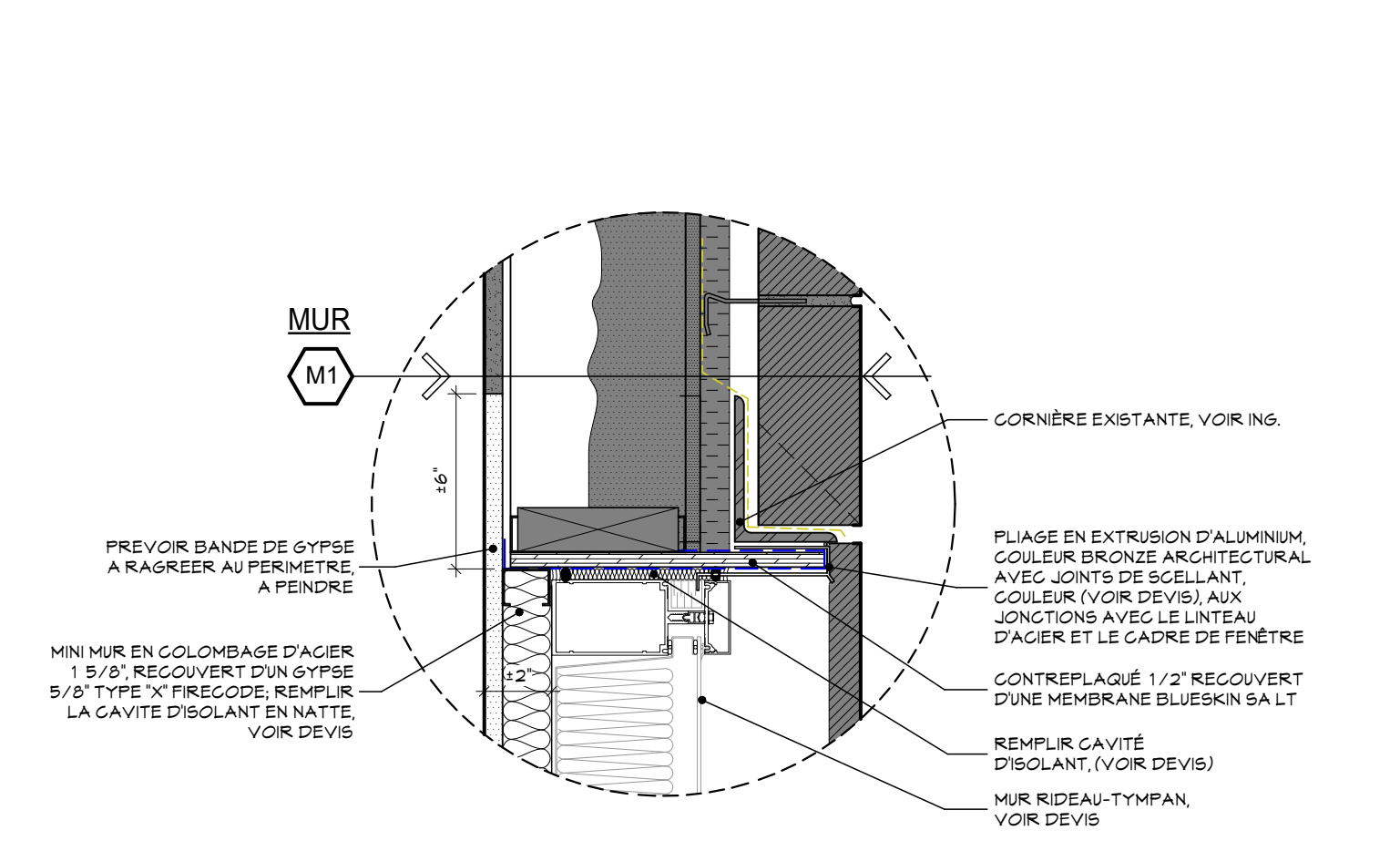

DÉTAIL - TÊTE MUR RIDEAU/ TYMPAN (REPLACEMENT) 7
ECHELLE : 1" = 2'-0" 301

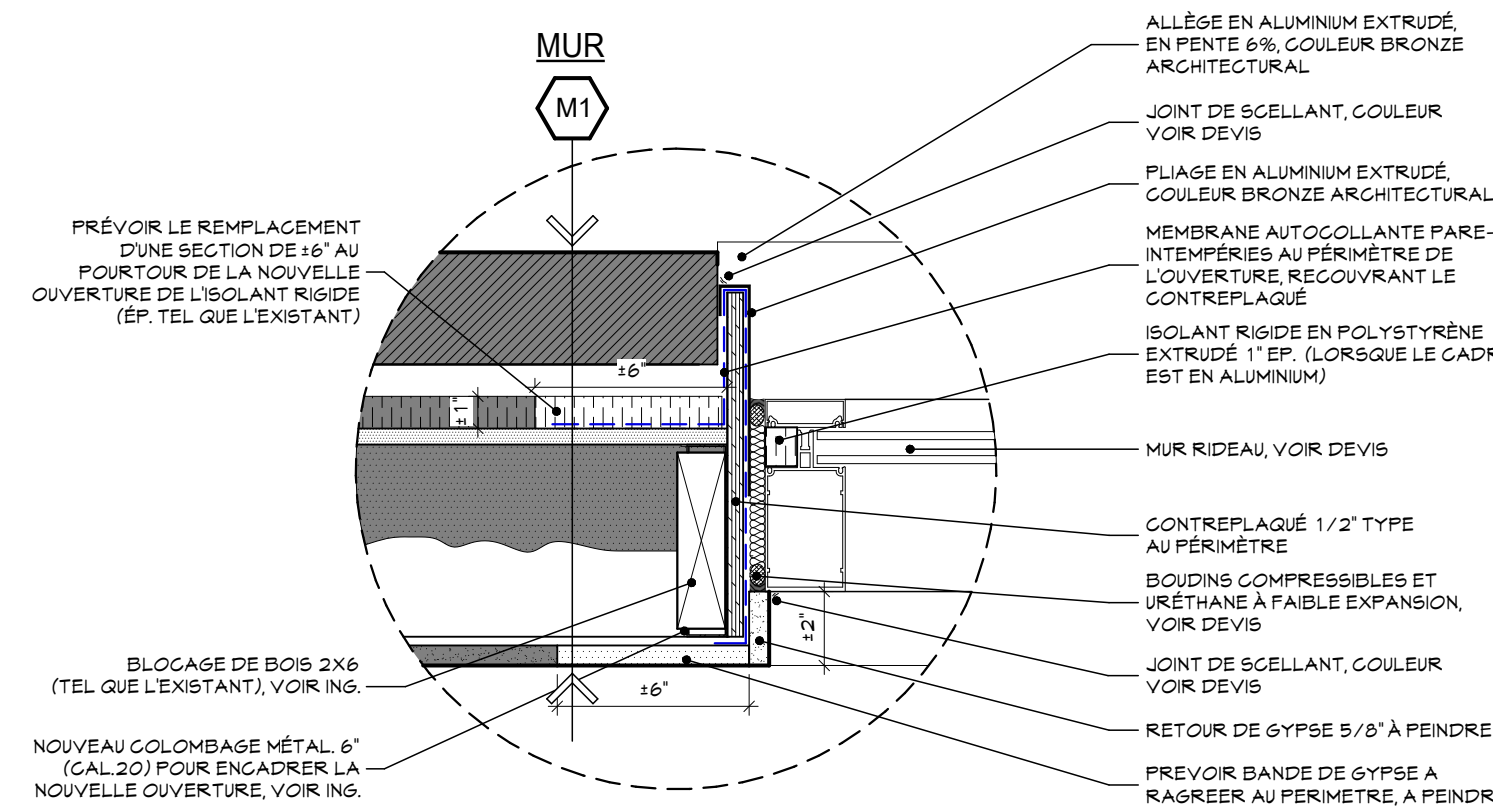

DÉTAIL - JAMBAGE MUR RIDEAU (NOUV. OUVERT.) 6
ECHELLE : 1" = 2'-0" 301

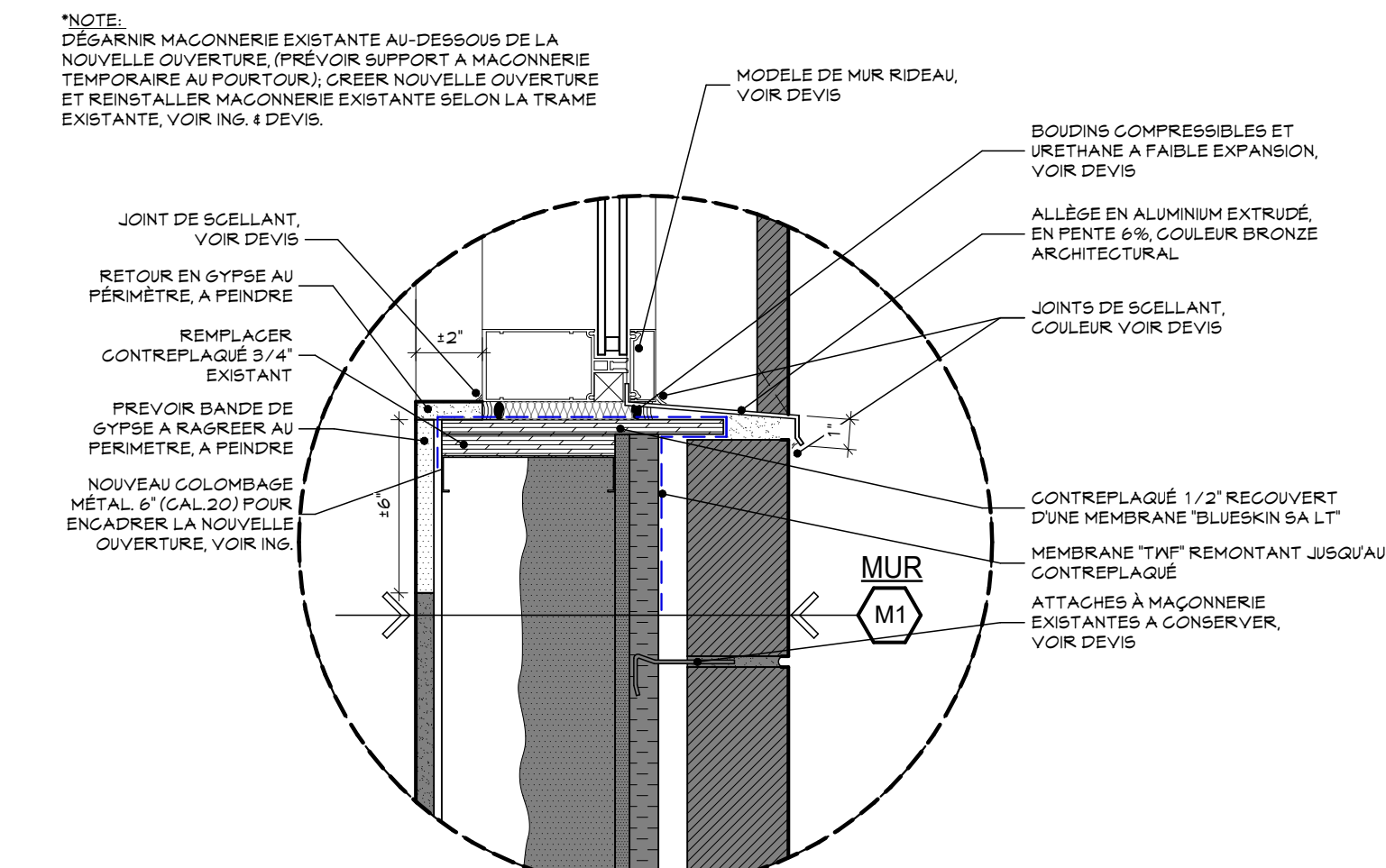

DÉTAIL - SEUIL DE MUR RIDEAU (NOUV. OUVERT.) 5
ECHELLE : 2" = 1'-0" 301

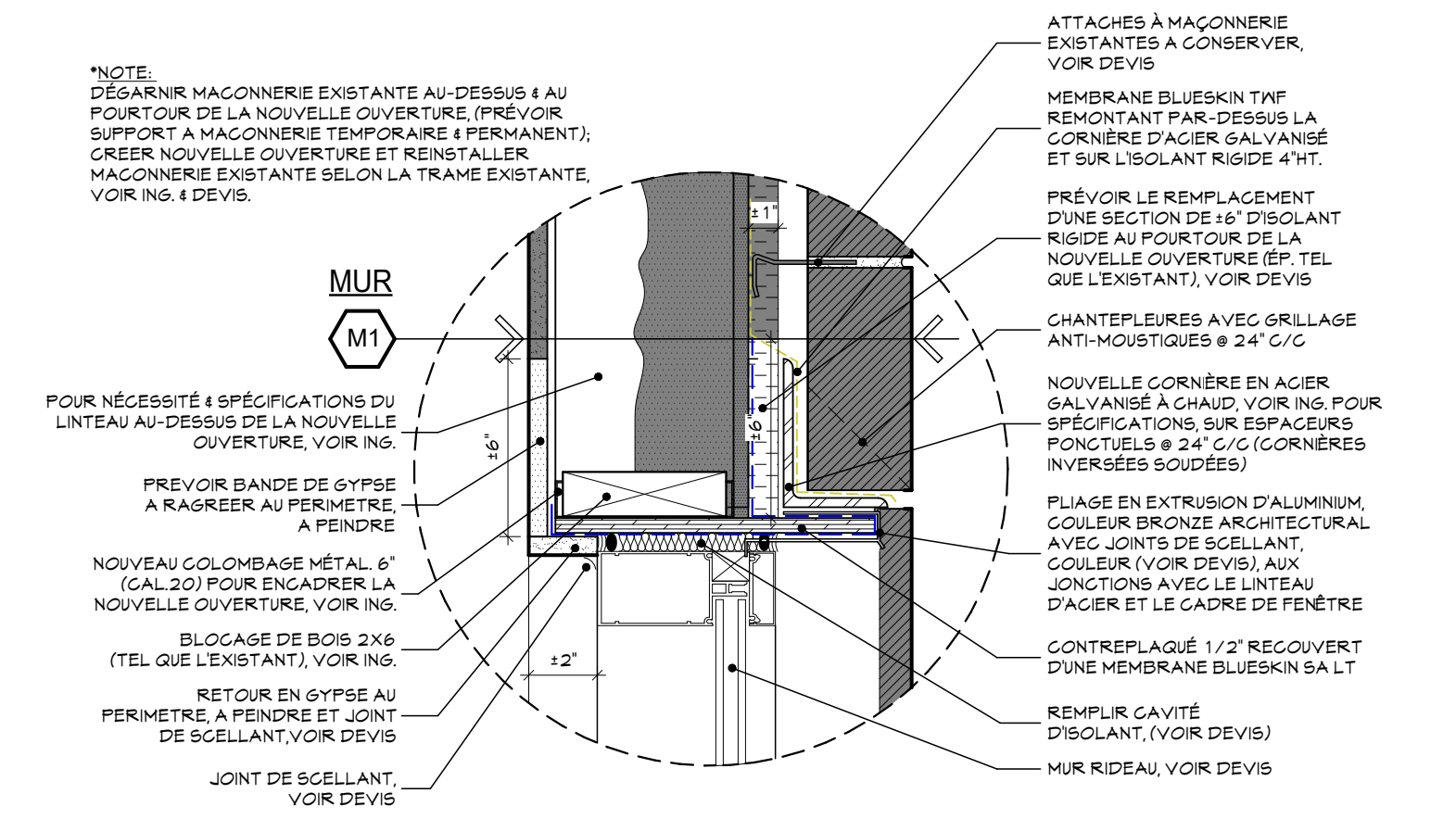

DÉTAIL - TÊTE MUR RIDEAU (NOUV. OUVERT.) 4
ECHELLE : 1" = 2'-0" 301

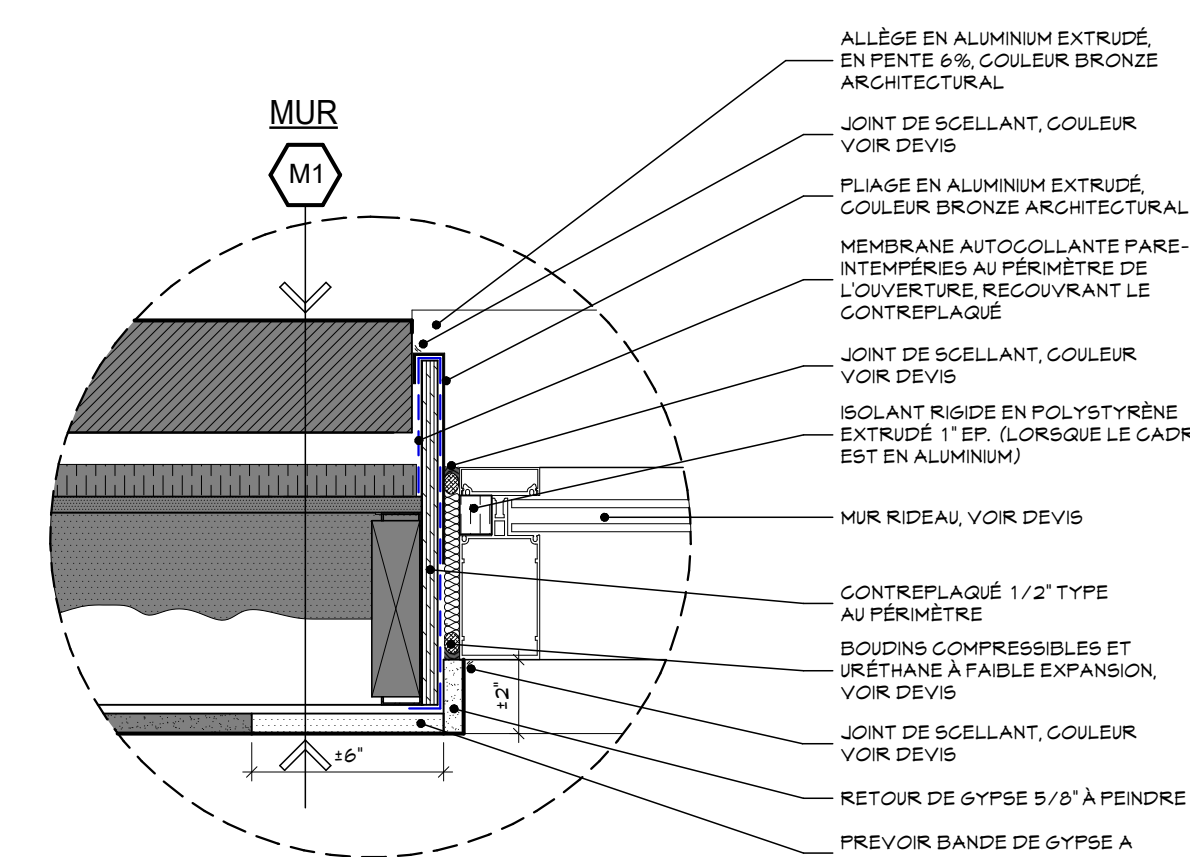

DÉTAIL - JAMBAGE MUR RIDEAU (REPLACEMENT) 3
ECHELLE : 1" = 2'-0" 301

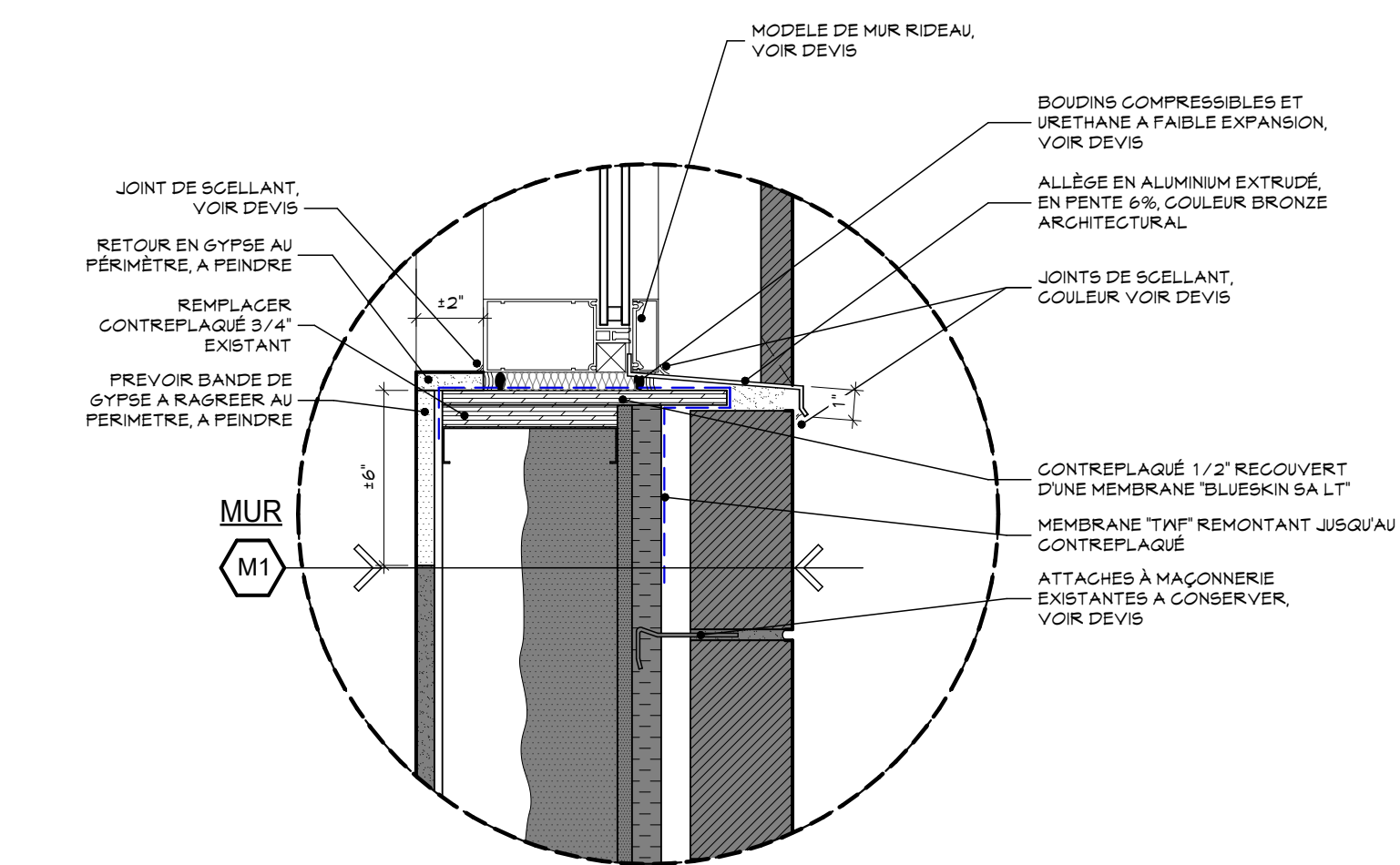

DÉTAIL - SEUIL DE MUR RIDEAU (REPLACEMENT) 2
ECHELLE : 2" = 1'-0" 301

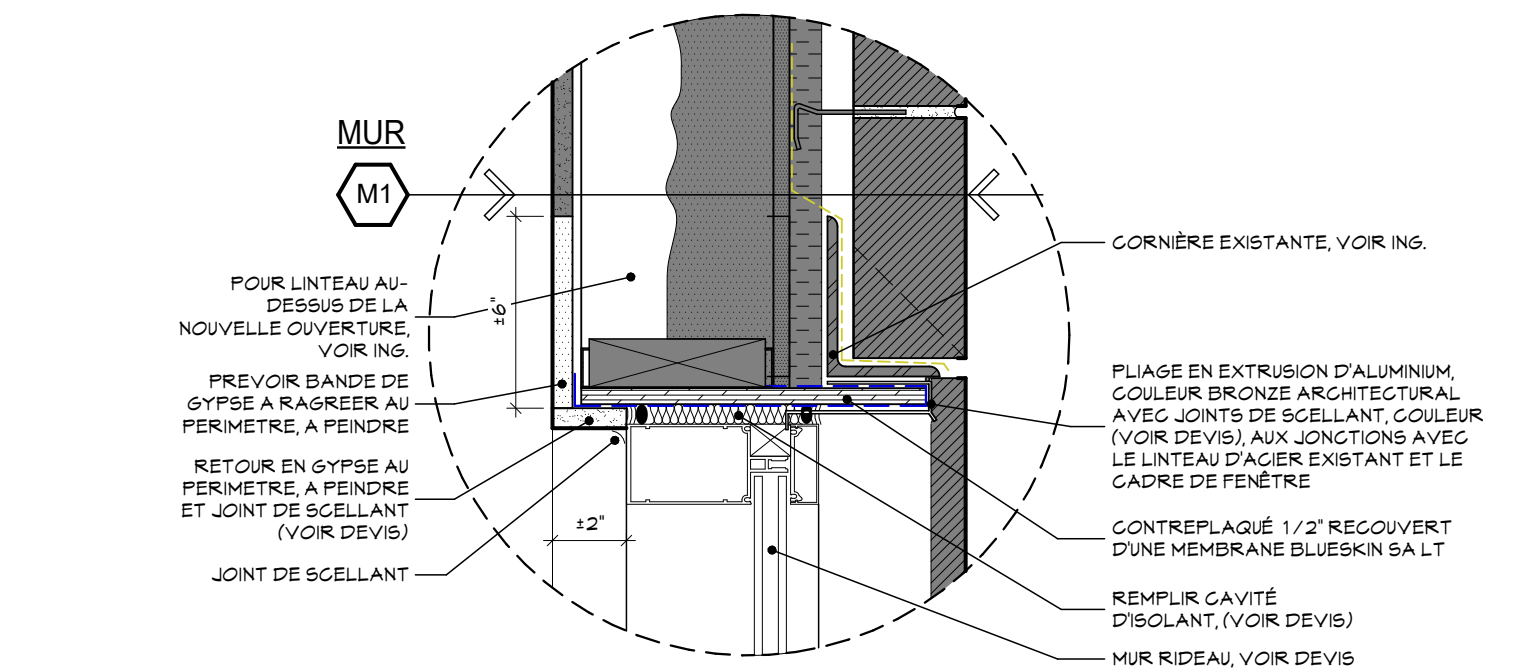

DÉTAIL - TÊTE MUR RIDEAU (REPLACEMENT) 1
ECHELLE : 1" = 2'-0" 301

Rev.	Description	Date
1	POUR SOUMISSION	2024/08/29

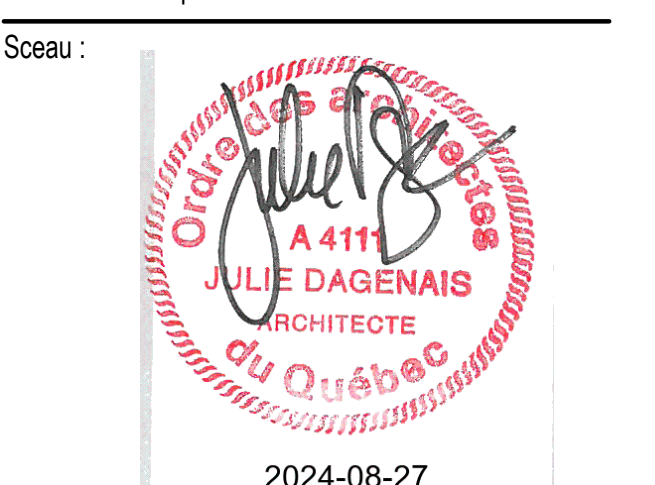

Client : **Pointe Claire** #BP2405-22065 #22-065
3 95 4 3 99 AV. CIVIC CENTRE
VILLE DE POINTE-CLAIRE - QUÉBEC

Projet : **TRAVAUX DE RÉAMÉNAGEMENT DES BUREAUX DE LISIP & PCVUR**
3 95 4 3 99 AV. CIVIC CENTRE
VILLE DE POINTE-CLAIRE - QUÉBEC

Titre : **DÉTAILS**

LEGENDE:

INDICATEUR DE PORTE D'ISSUE, POUR
SPÉCIFICATIONS ÉCLAIRAGE
DURÉE D'INDICATIONS DU
PARCOURS VERS L'ISSUE, VOIR ING.

LOCAL
X-XXX : NOM ET NUMÉRO DE LOCAL

XXX : NUMÉRO DE PORTE

PA : NUMÉRO DE MUR RIDEAU

XV : HAUTEUR PLAFOND

X-XX' : BULLE DE NIVEAU DE PLANCHER

X-XX' : GLOISON TYPE, VOIR DÉTAIL 1/300

AG(X), EG(X), VE(X) : APPAREILS MÉCANIQUES, VOIR ING.

DRF : Degré de Résistance au Feu

EH : EN HAUT

EB : EN BAS

FRD : FAÇADE DE RAYONNEMENT

SC : GARDE-CORPS

HC : HORS CONTRAT

ING : INGÉNIEUR

MG : MAIN-COURANTE

M-G : MICRO-ONDE

PLC : PLANCHER

PLF : PLAFOND

RDC : REZ-DE-CHAUSSÉE

SCF : SÉPARATION COUPE-FEU

SIM : SIMILAIRE

TYP : TYPIQUE

VAR : VARIABLE

LEGENDE SCF:

SÉPARATION COUPE-FEU AVEC DRF 1 HRE

SÉPARATION COUPE-FEU AVEC DRF 1.5 HRE

MUR COUPE-FEU AVEC DRF 2 HRES

NOTE: GLOISON DEVANT SE POURSUIVRE JUSQU'AU
PONTAGE OU PLAFOND EN BÉTON, VOIR DÉTAIL 8/300
ET 11/300.

LEGENDE ACOUSTIQUE ACCRUE:

GLOISON AVEC ACOUSTIQUE ACCRUE

NOTE: GLOISON DEVANT SE POURSUIVRE JUSQU'AU
PONTAGE OU PLAFOND EN BÉTON, VOIR DÉTAIL 8/300
ET 11/300.

LEGENDE EXISTANT VS TRAVAUX

ÉLÉMENTS EXISTANTS NON AFFECTÉS
PAR LES TRAVAUX

NOUVEAUX ÉLÉMENTS, OU ÉLÉMENTS
MODIFIÉS

Rev.	Description	Date
1	POUR SOUMISSION	2024/08/29

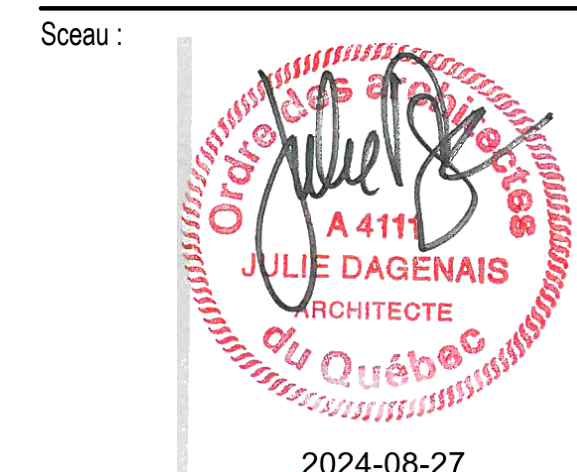

2024-08-27

Cliant : **Pointe Claire** #BP2405-22065 #22-065
395 4 399 AV. CIVIC CENTRE
VILLE DE POINTE-CLAIRE - QUÉBEC

Projet : **TRAVAUX DE RÉAMÉNAGEMENT DES BUREAUX DE L'ISP & PCVUR**
395 4 399 AV. CIVIC CENTRE
VILLE DE POINTE-CLAIRE - QUÉBEC

Titre : **PLANS DE PLAFONDS REFLECHIS NOTES & LEGENDES**

Dossier : EXEC Dessiné par : G.L.
Echelle : INDIQUÉES
Date : 2024/08/06
Fichier : AR23-3752

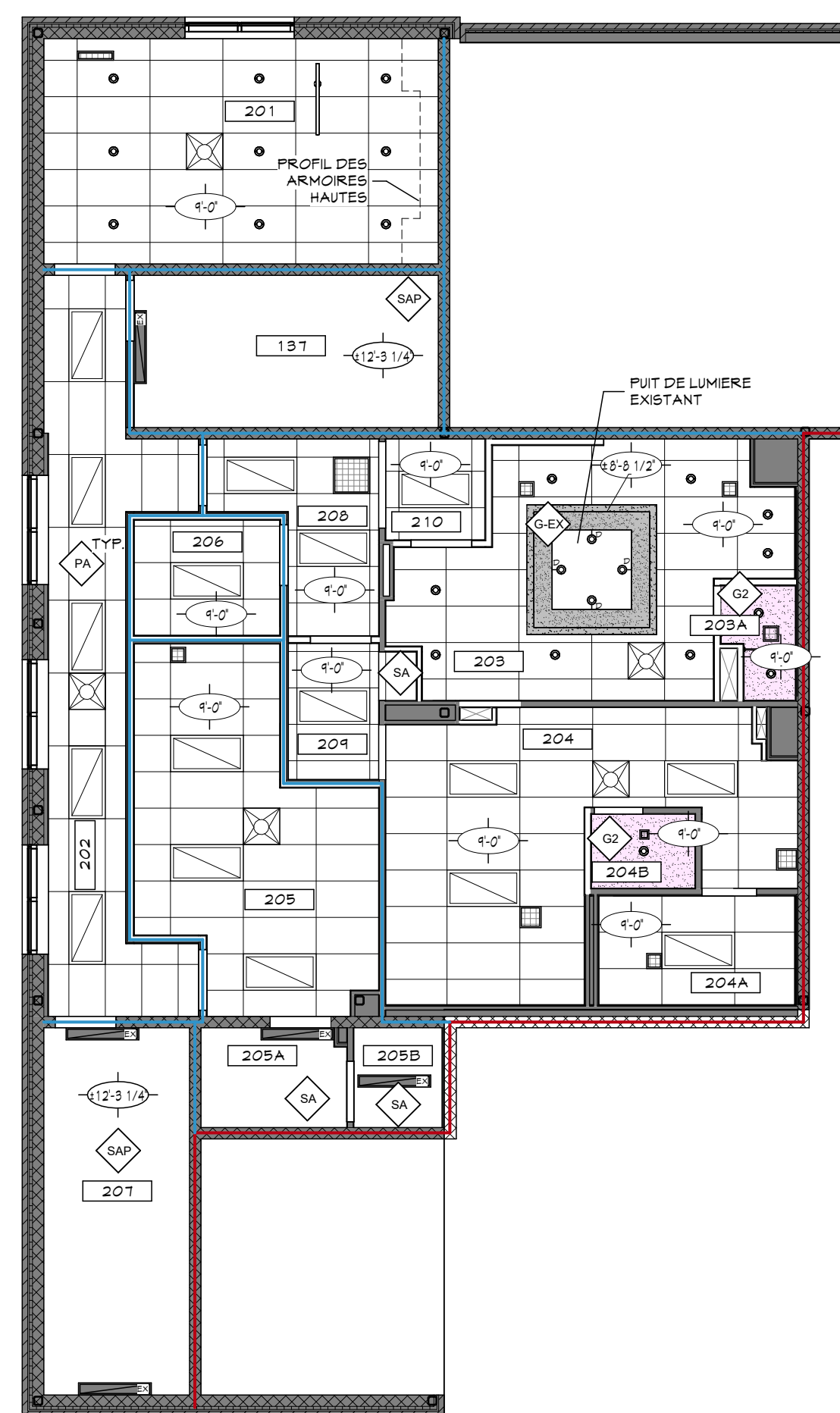

PLAN DE PLAFOND REFLECHI ETAGE 3
ECHELLE: 1/8" = 1'-0" 500

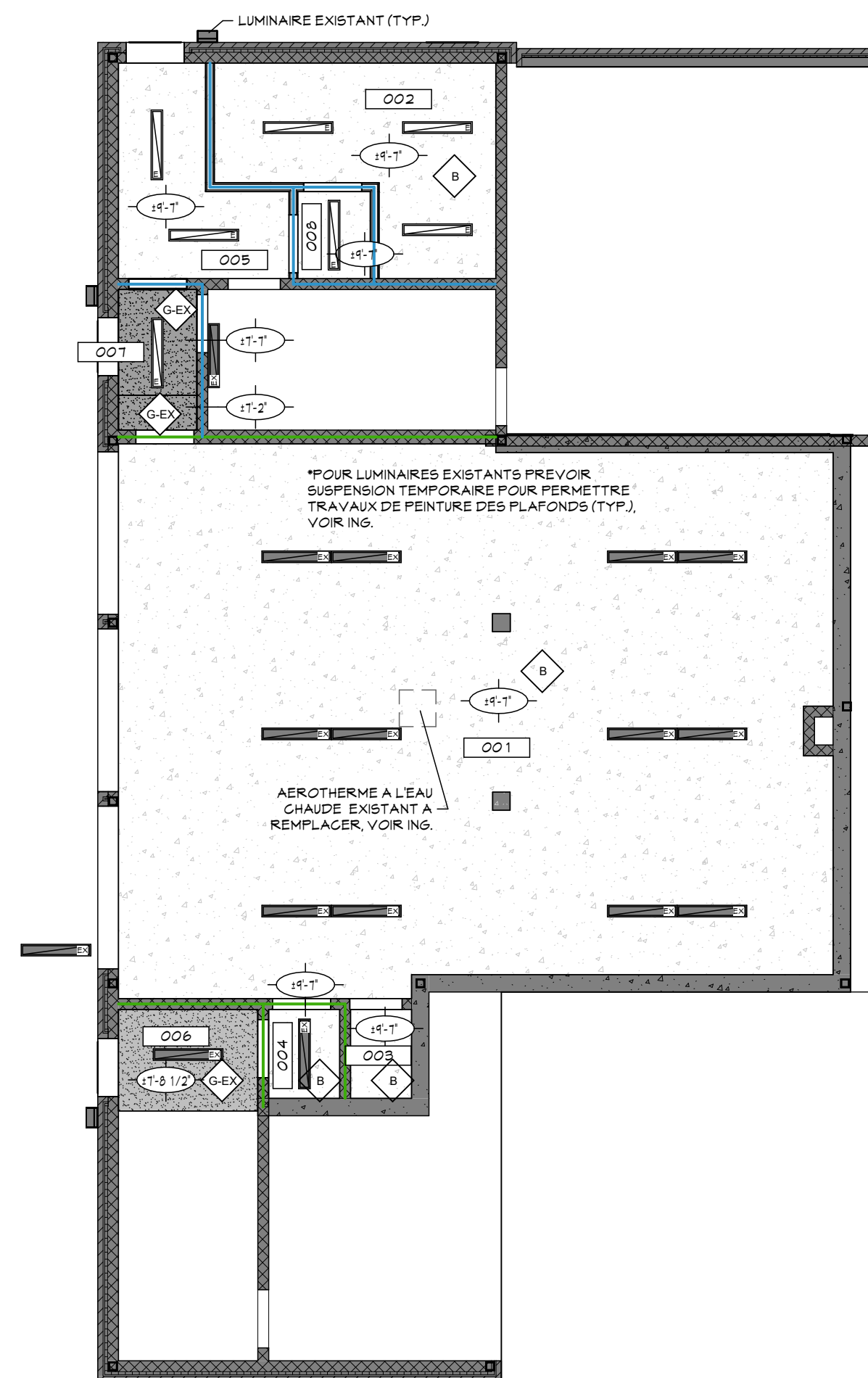

PLAN DE PLAFOND REFLECHI NIV. GARAGE 2
ECHELLE: 1/8" = 1'-0" 500

LÉGENDE PLAFOND:

NOTES GÉNÉRALES:
SE RÉFÉRER AUX PLANS D'ÉLECTRICITÉ POUR L'ÉCLAIRAGE DURÉE D'INDICATIONS DU PARCOURS VERS L'ISSUE.

SE RÉFÉRER AUX PLANS D'ÉLECTRICITÉ ET DE VENTILATION POUR LES DONNÉES TECHNIQUES ET SPÉCIFIQUES À L'INSTALLATION DES APPAREILS ET LES QUANTITÉS.

FINIS:

PA: TULE ACOUSTIQUE
TULE ACOUSTIQUE 24" X 48" AVEC TRELIS
MODÈLE: ARTIC SQUARE LAY IN
GE, ROCKFOND
VOIR DEVIS

G1: S1. PLAFOND GYPSE 5/8"
SUSPENDU, JOINT TIRÉS À PEINT
VOIR DEVIS
COULEUR: PEAU DE TAMBOUR DE SICO
VOIR DEVIS

G2: GYPSE 5/8" HYDROFUSE
SUSPENDU, JOINT TIRÉS À PEINT
VOIR DEVIS
COULEUR: PEAU DE TAMBOUR DE SICO
VOIR DEVIS

G-E: GYPSE EXISTANT À REPRENDRE
VOIR DEVIS
COULEUR: PEAU DE TAMBOUR DE SICO
VOIR DEVIS

SA: STRUCTURE APPARENTE
À CONSERVER TELLE QUELLE

SAP: STRUCTURE APPARENTE À PRENDRE
VOIR DEVIS
COULEUR: PEAU DE TAMBOUR DE SICO
VOIR DEVIS

B: BÉTON PEINT
VOIR DEVIS
COULEUR: PEAU DE TAMBOUR DE SICO
VOIR DEVIS

RD: RETOMBÉE DÉCORATIVE EN GLAUBRAS
DE LATTES DE BOIS TENTES
BOIS D'ARABLE, PLANS À TENDRE
COULEUR: TECK D82 DE SICO
DIMENSIONS: VOIR 1/104
SPÉCIFICATIONS & FIXATION, VOIR DEVIS.

LUMINAIRES: (INTÉRIEURS)

TYPE A
LUMINAIRE ENCASTRÉ DANS LE PLAFOND
SUSPENDU
- DIMENSION: 24" X 48"
- MODÈLES: VOIR ÉLECTRICITÉ

TYPE B
LUMINAIRE ENCASTRÉ DANS LE PLAFOND
SUSPENDU OU DE GYPSE
- DIMENSION: 4" CIRCULAIRE
- MODÈLE: VOIR ÉLECTRICITÉ

TYPE C
LUMINAIRE LINÉAIRE SUSPENDU
- DIMENSION: 4" X 48"
- MODÈLE: VOIR ÉLECTRICITÉ

TYPE D
LUMINAIRE MURAL CYLINDRIQUE
- MODÈLE: VOIR ÉLECTRICITÉ

TYPE E
LUMINAIRE LINÉAIRE DE SURFACE
- DIMENSION: 4" X 48"
- MODÈLE: VOIR ÉLECTRICITÉ

LUMINAIRE EXISTANT
LUMINAIRE EXISTANT DE TYPE LINÉAIRE DE
SURFACE
TYPE D'INSTALLATION & MODÈLES: VOIR ING.
*VOIR NOTE AU PLAN DE PLAFOND
REFLECHI ET ING. POUR PROCÉDER DE
DÉMANTÈLEMENT (SUSPENSION DURANT
LES TRAVAUX DE FENTEURE.

ÉQUIPEMENTS:

DIFFUSEUR
- 24" X 24" ENCASTRÉ DANS LE PLAFOND
SUSPENDU OU DE GYPSE VOIR ING.
MÉCANIQUE
- COULEUR: VOIR DEVIS

GUILLES DE RETOUR
- VOIR ING. MÉCANIQUE
- COULEUR: VOIR DEVIS

EXTINCTEUR PORTATIF
- INSTALLATION EN SURFACE, VOIR DEVIS
- SPÉCIFICATIONS VOIR ING. MÉCANIQUE

NOTES:
TOUS LES ÉQUIPEMENTS MÉCANIQUES ET ÉLECTRIQUES
SONT À TITRES INDICATIFS SEULEMENT, SE RÉFÉRER AUX
PLANS ET SPÉCIFICATIONS DES INGÉNIEURS.

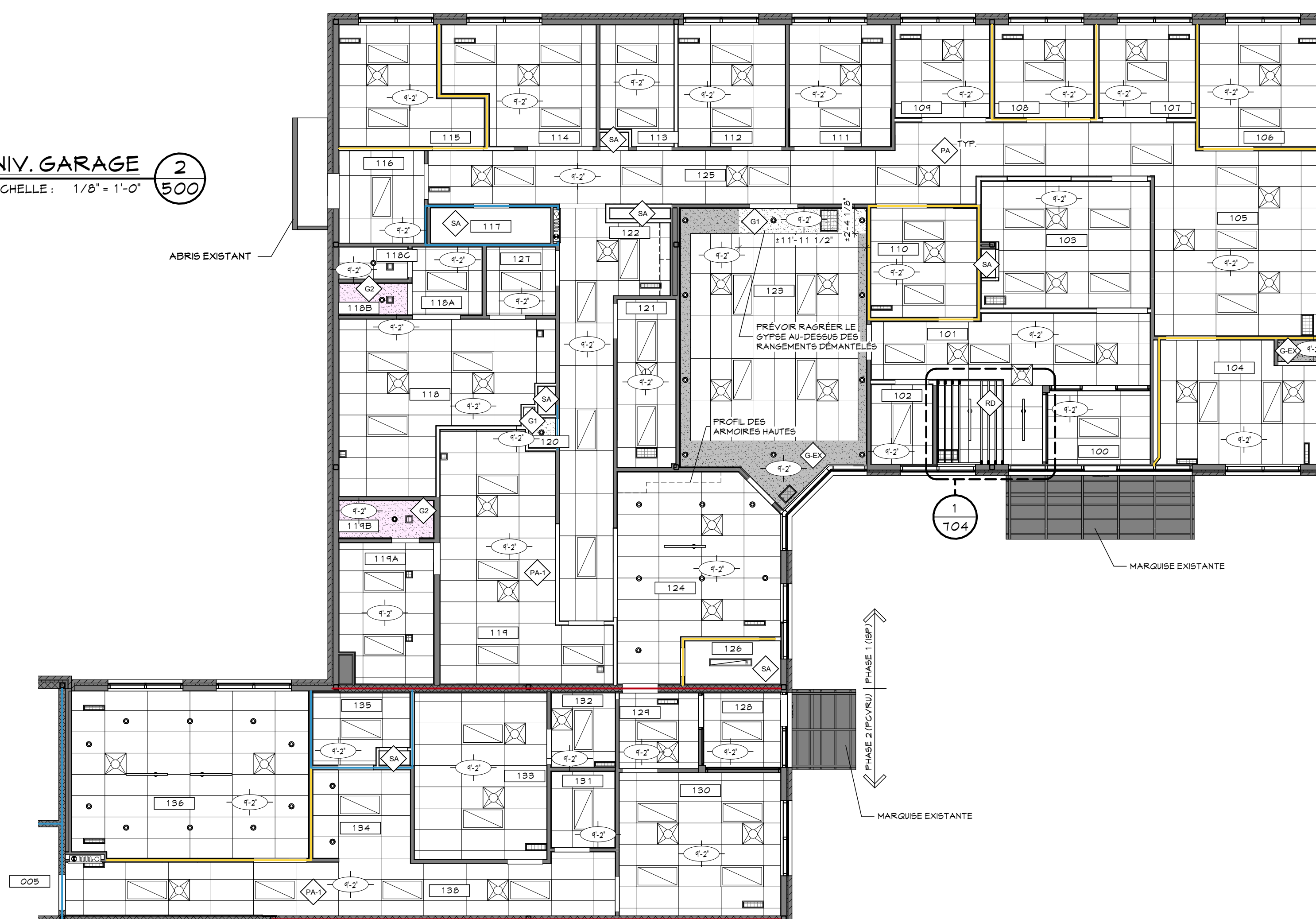

PLAN DE PLAFOND REFLECHI REZ-DE-CHAUSSÉE 1
ECHELLE: 1/8" = 1'-0" 500

- LEGENDE:**
- INDICATEUR DE PORTE D'ISSUE, POUR
SPECIFICATIONS ECLAIRAGE
DURGENCE & INDICATIONS DU
PARCOURS VERS L'ISSUE, VOIR ING.
 - LOCAL**
 X-XXX : NOM ET NUMERO DE LOCAL
 - XXX : NUMERO DE PORTE
 - P : NUMERO DE NIVEAU
 - X-X' : HAUTEUR PLAFOND
 - X-XX' : BULLE DE NIVEAU DE PLANCHER
 - X-XX' : CLOISON TYPE, VOIR DETAIL 1/300
- AG(X), EG(X), VE(X) : APPARELS MECANIQUE, VOIR ING.
DRF : DEGRE DE RESISTANCE AU FEU
EH : EN HAUT
EB : EN BAS
FDR : FAÇADE DE RAYONNEMENT
GC : GARDE-CORPS
HC : HORS CONTRAT
ING : INGÉNIEUR
MG : MAIN-COURANTE
M-G : MICRO-ONDE
PLG : PLANCHER
PLF : PLAFOND
RDG : REZ-DE-CHAUSSÉE
SCF : SEPARATION COUPE-FEU
SIM : SIMILAIRE
TYF : TYRIQUE
VAR : VARIABLE

- LEGENDE EXISTANT VS TRAVAUX**
- ÉLÉMENTS EXISTANTS NON AFFECTÉS PAR LES TRAVAUX
 - NOUVEAUX ÉLÉMENTS OU ÉLÉMENTS MODIFIÉS

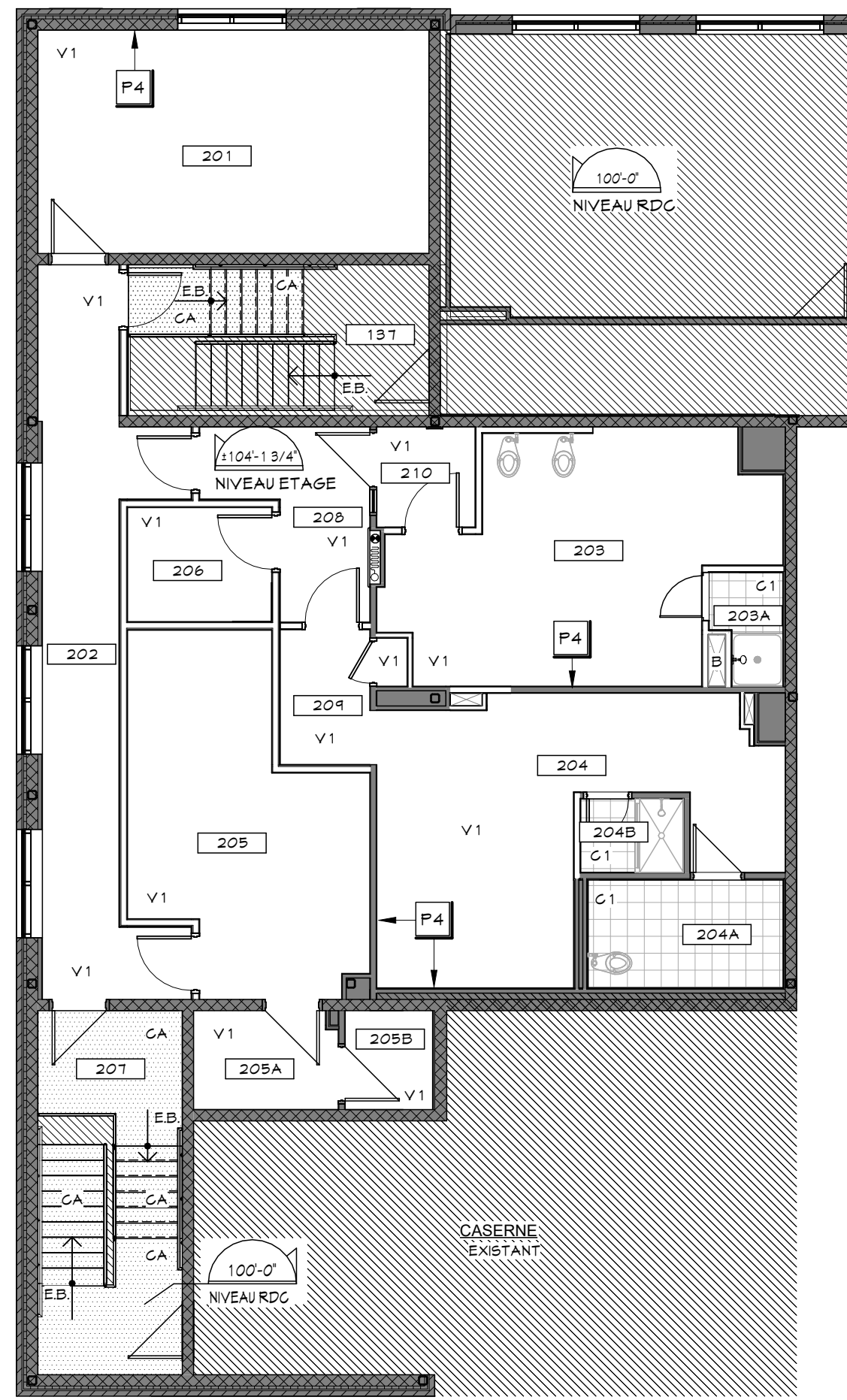

PLAN DE PEINTURE & D'ANIMATION PLANCHER ETAGE 2

ECHELLE : 1/8" = 1'-0" 501

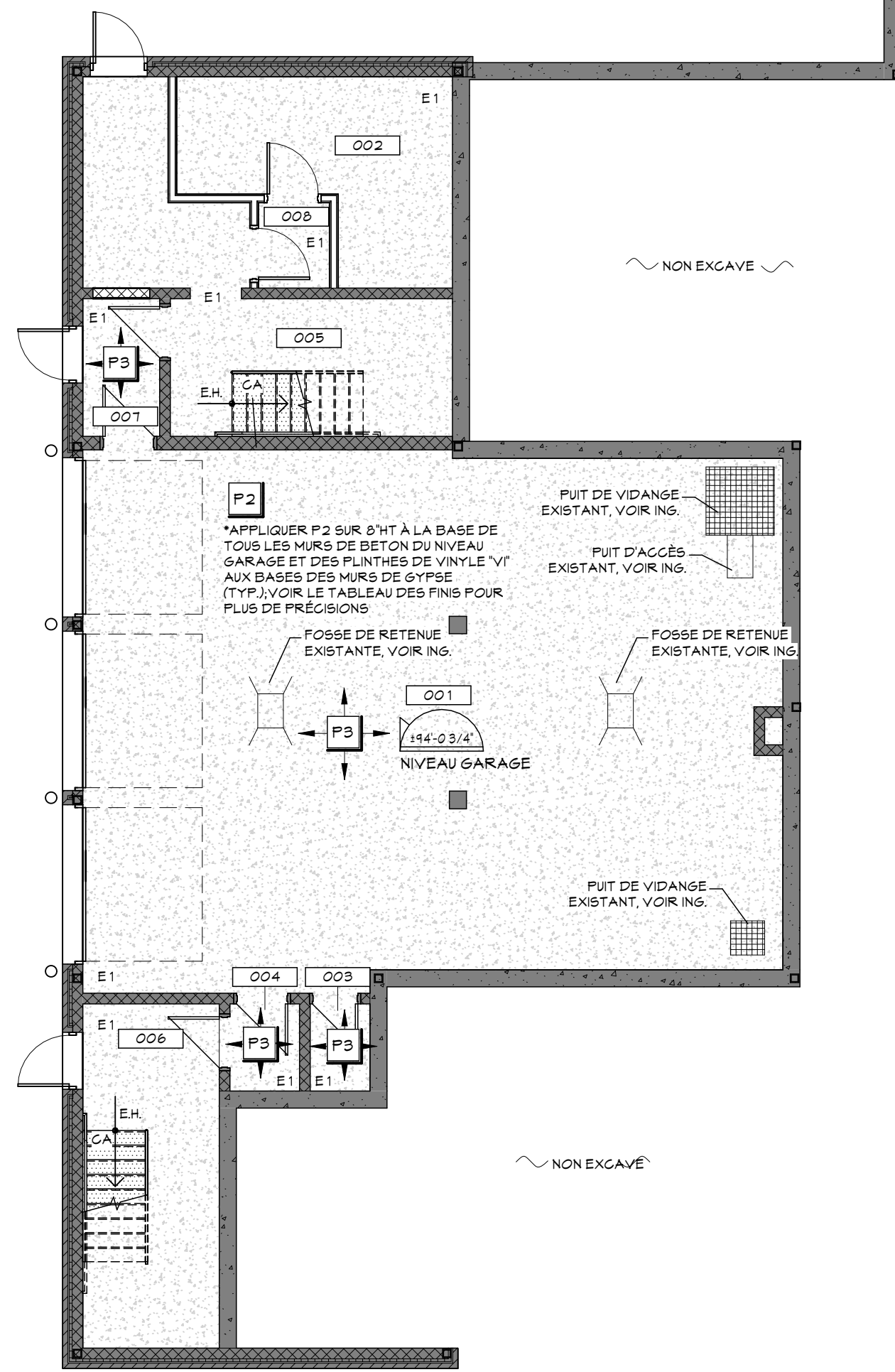

PLAN DE PEINTURE & D'ANIMATION PLANCHER NIV. GARAGE 2

ECHELLE : 1/8" = 1'-0" 501

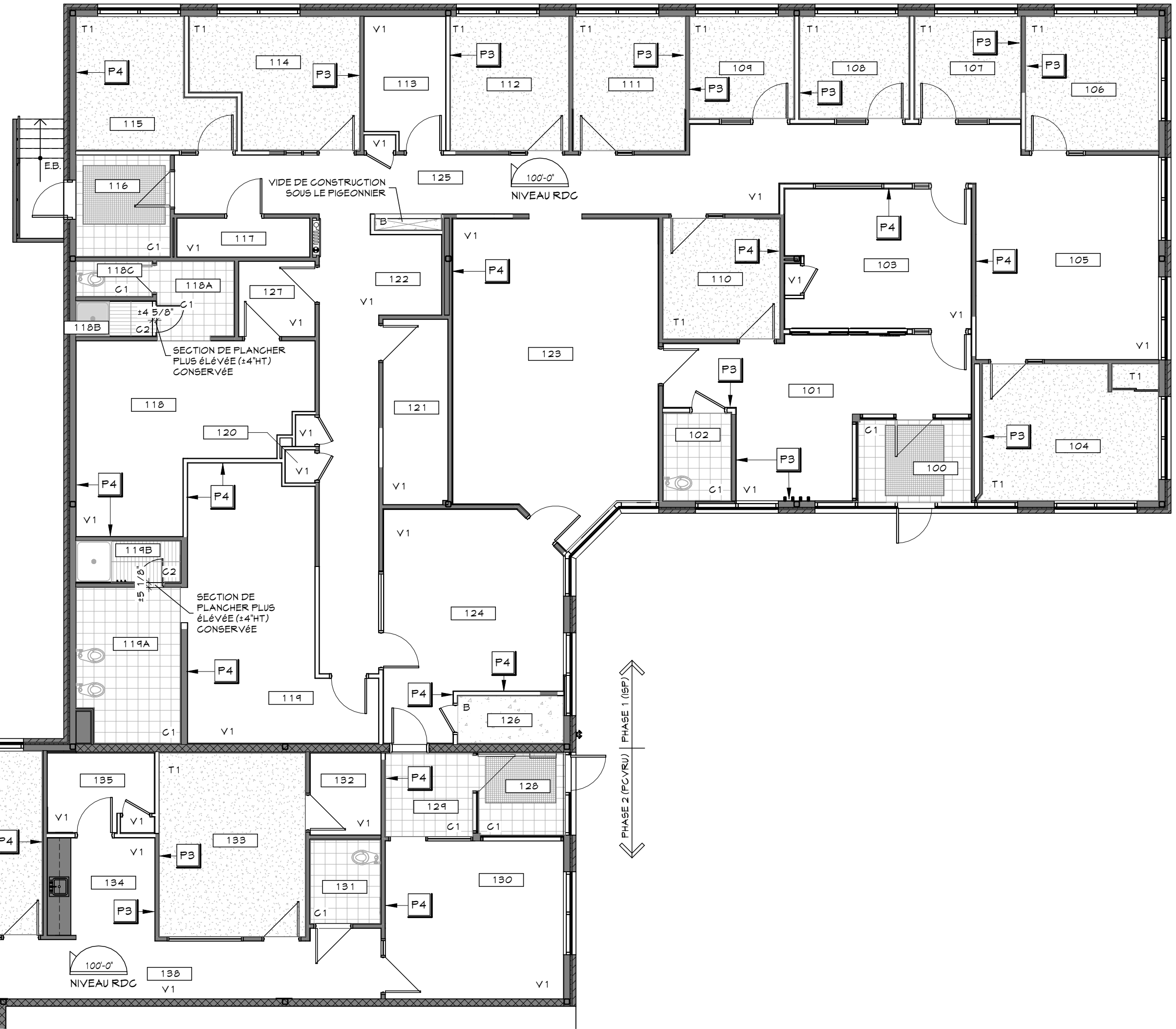

PLAN DE PEINTURE & D'ANIMATION DE PLANCHER REZ-DE-CHAUSSÉE 1

ECHELLE : 1/8" = 1'-0" 501

LÉGENDE DES FINIS DE PLANCHER:

- T1** T1: TAPIS
- DIMENSION: TULE 20" x 20"
- CIE: FORBO
- MODÈLE: PLOTIX METRO
- COULEUR: GREY T5 46006
- V1** V1: REVÈTEMENT SOUPLE
- TYPE EN ROULEAU
- CIE: FORBO
- MODÈLE: SARLON VINYL ACQUSTIC 150B
- COULEUR: CANYON MEDIUM GREY 432204
- G1** G1: CARREAUX DE CÉRAMIQUE
- DIMENSION: 24" x 24"
- CIE: CENTURA
- MODÈLE: ANTICA (LOOK MARBRE)
- COULEUR: GREY MARBLE
- G2** G2: CARREAUX DE CÉRAMIQUE
- DIMENSION: 4" x 24"
- CIE: CENTURA
- MODÈLE: ANTICA (LOOK MARBRE)
- COULEUR: GREY MARBLE
- CA** CA: REVÈTEMENT EN CAOUTCHOUC
- FOUR: GRONIS, CH 4 PALIERS
- CIE: ULINE
- MODÈLE: PASTILLES
- COULEUR: GRIS
- VOIR DEVIS
- E1** E1: COUVRE-SOLEN RÉSINE
- 3mm TEXTURE ANTIDÉRAPANTE MOYENNE
- COULEUR: GRIS AGATE - SYSTÈME 1 -
- VOIR DEVIS
- B** B: BÉTON
- DALLE DE BÉTON SANS FINITION
- EX** EX: COUVRE-SOLEN EXISTANT CONSERVÉ

NOTES:

- CÉRAMIQUE**
LA REPRÉSENTATION VISUELLE DE LA CÉRAMIQUE EST À TITRE INDICATIF SEULEMENT, VOIR DEVIS POUR SPECIFICATIONS D'INSTALLATION.
- LES REVÊTEMENTS DE CÉRAMIQUE AU SOL DOIVENT ÊTRE INSTALLÉS SUR UN SUPPORT ADEQUAT. ASSURER QUE LA DALLE DE BÉTON SOIT NIVELÉE & QUE LES PENTES VERS LES DRAINS SOIENT PRÉVUES, VOIR ING. & DEVIS.
- RESPECTER LES EXIGENCES DE LA CURE ET DU PH DE LA DALLE DE BÉTON AVANT LA POSE DES DIFFÉRENTS REVÊTEMENTS, VOIR DEVIS.
- VOIR NOTES SPÉCIFIQUES DE LA LÉGENDE DES FINIS MURAUX POUR LES REVÊTEMENTS DE CÉRAMIQUE SE FOURNIVANT AUX MURS.
- PLINTHES**
SE RÉFÉRER AU TABLEAU DES FINIS POUR LA SPÉCIFICATION DES PLINTHES.
- GÉNÉRAL**
POUR INDICATIONS DES DRAINS DE PLANCHERS, VOIR PLANS ING.
TOUS LES REVÊTEMENTS DE PLANCHER DOIVENT ÊTRE FOURNUS JUSQU'EN DESSOUS DU MOBILIER INTÉGRÉ ET DES ÉQUIPEMENTS.
L'ENTREPRENEUR DOIT FOURNIR LES ÉCHANTILLONS ET FICHES TECHNIQUES DES FINIS DE PLANCHER À L'ARCHITECTE AVANT LA COMMANDE.
PRÉVOIR NIVELLEMENT "FLAN-PATCH" 48" DE LONGUEUR DEVANT LES PORTES À LA JOINTION D'UN REVÊTEMENT DE CÉRAMIQUE ET DE BÉTON POLI POUR COMPENSER LA DIFFÉRENCE DE HAUTEUR, VOIR DEVIS.
PRÉVOIR MOULURE DE FINITION À LA JOINTION ENTRE LA CÉRAMIQUE ET LE GYPSE (MUR) ANSI QU'ÀUX JOINTIONS ENTRE LA CÉRAMIQUE ET UN AUTRE REVÊTEMENT (PLANCHER), VOIR DEVIS.

LÉGENDE DES FINIS MURAUX:

- G2** G2: CARREAUX DE CÉRAMIQUE (PLINTHE)
- DIMENSION: 4" x 24"
- CIE: CENTURA
- MODÈLE: ANTICA (LOOK MARBRE)
- COULEUR: GREY MARBLE
- VOIR DEVIS
- G3** G3: CARREAUX DE CÉRAMIQUE
- DIMENSION: 2" x 2"
- CIE: CENTURA
- MODÈLE: RAINBOW
- COULEUR: BLANC MAT UNI
- VOIR DEVIS
- G4** G4: CARREAUX DE CÉRAMIQUE
- DIMENSION: 2" x 3"
- CIE: CERA GRÉS
- MODÈLE: STUD (COLLECTION DISCUT)
- COULEUR: BLANG
- VOIR DEVIS
- P1** P1: PEINTURE GÉNÉRALE (BLANC)
- CIE: SICO
- COULEUR: PEAU DE TAMBOUR 6210-11
- VOIR DEVIS
- P2** P2: PEINTURE PORTES ET CADRES
- CIE: SICO
- COULEUR: CLARINETTE BASSE 6210-13
- VOIR DEVIS
- P3** P3: PEINTURE ACCENT (GRIS)
- CIE: SICO
- COULEUR: NUAGES DE GRÈLE 6201-41
- VOIR DEVIS
- P4** P4: PEINTURE ACCENT (BLEU)
- CIE: SICO
- COULEUR: CIEL DU YUKON 6023-41
- VOIR DEVIS
- PA** PANNEAU D'ACIER INOXYDABLE
- PANNEAU D'ACIER INOXYDABLE À INSTALLER AU MUR DERRIÈRE LES CUVES DES CONSERVES, NUAGE 304 DE CALIBRE 16, POUR LES DIMENSIONS VOIR LES ÉLEVATIONS.
- VOIR DEVIS
- V1** V1: PLINTHE DE VINYLE DE 4" HT
- CIE: JOHNSONITE TRADITION WALL BASE
- COULEUR: BEDROCK
- VOIR DEVIS

NOTES SPÉCIFIQUES:

- N1** LA PEINTURE "P1" EST LA PEINTURE À APPLIQUER SUR TOUS LES MURS SAUF INDICATIONS CONTRAIRE AU PLANS DE PEINTURE.
- N2** DANS LES SALLES DE TOILETTE (SDB) & WC, TOUS LES MURS SONT EN GYPSE PENT "P1" SUR LA SECTION DU HAUT ET EN CÉRAMIQUE "G3" SUR LA SECTION DU BAS, POUR LA HAUTEUR DE LA CÉRAMIQUE, VOIR ÉLEVATIONS DES PLANS ARIANIS. LES DOIGES SONT EN CÉRAMIQUE "G3" PLEINE HAUTEUR. LES PLINTHES POUR LES SDB, WC & DOIGES SONT EN CÉRAMIQUE DE 4" HT TEL QUE "G2". LE TOUT, A MOINS D'INDICATIONS CONTRAIRES AUX PLANS.
- N3** TOUS LES PORTES ET CADRES SONT PEINTS P2, SAUF INDICATION CONTRAIRE AUX PLANS.
- N4** LA REPRÉSENTATION VISUELLE DE LA CÉRAMIQUE EST À TITRE INDICATIF SEULEMENT, VOIR DEVIS POUR SPECIFICATIONS D'INSTALLATION.

Rev.	Description	Date
1	POUR SOUMISSION	2024/08/29

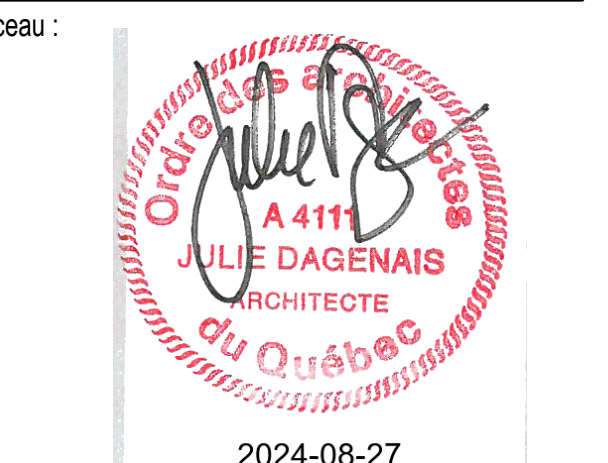

Client: **Pointe Claire** #BP2405-22065 #32-065
3 95 & 3 99 AV. CIVIC CENTRE
VILLE DE POINTE-CLAIRE - QUÉBEC

Projet: **TRAVAUX DE RÉAMÉNAGEMENT DES BUREAUX DE LISIP & PCVURU**
3 95 & 3 99 AV. CIVIC CENTRE
VILLE DE POINTE-CLAIRE - QUÉBEC

Titre: **PLANS DE PEINTURE & D'ANIMATION DE PLANCHERS, LEGENDES DES FINIS & NOTES**

Dossier: EXEC Dessiné par: G.L.
Echelle: INDIQUEES
Date: 2024/08/06
Fichier: AR23-3752

LÉGENDE VERRES:

- V1 : VERRE CLAIR 1/4", VOIR DEVIS
- V2 : VERRE ARMÉ CLAIR 1/4", VOIR DEVIS
- V3 : VERRE TREMPÉ 1/4", VOIR DEVIS
- V4 : VERRE THERMOS TREMPÉ 3/4", VOIR DEVIS
- V5 : VERRE THERMOS TREMPÉ 3/4", VOIR DEVIS
- V6 : VERRE THERMOS TREMPÉ 1", VOIR DEVIS
- V7 : VERRE THERMOS 1", VOIR DEVIS
- V8 : VERRE THERMOS TYMPAN 1", VOIR DEVIS
- AG : ISOLÉ AVEC LAINE ACOUSTIQUE
- TH : ISOLÉ AVEC LAINE THERMIQUE

BORDEREAU DES PORTES													
NO PORTÉ	NOM LOCAL	TYPE PORTE	LARGEUR	HAUTEUR	EPASSEUR	TYPE OUVERTURE	MATERIAU	VITRAGE	TYPE CADRE	MATERIAU	TYPE VITRAGE CADRE	ULC (MINUTES)	NOTES
PLANCHER RDC													
101A	SALLE D'ATTENTE	P2	36"	84"	1 3/4"	A GHARNIERE	BOIS AME PLEINE	-	G4	ACIER ISOLÉ AG	V3/V1	-	AJOUT DE CONTRÔLE D'ACCÈS, VOIR DEVIS
101B	SALLE D'ATTENTE	P2	36"	84"	1 3/4"	A GHARNIERE	BOIS AME PLEINE	-	G3	ACIER ISOLÉ AG	-	-	-
103A	DISPATCH ISP	P2	36"	84"	1 3/4"	A GHARNIERE	BOIS AME PLEINE	-	G4	ACIER ISOLÉ AG	V3/V1	-	-
103B	DISPATCH ISP	P2	36"	84"	1 3/4"	A GHARNIERE	BOIS AME PLEINE	-	G3	ACIER	-	-	-
106	BUREAU 2 DIRECTEUR ADJOINT ISP	P2	36"	84"	1 3/4"	A GHARNIERE	BOIS AME PLEINE	-	G4	ACIER ISOLÉ AG	V3/V1	-	-
107	BUREAU 3 INSPECTEUR PRINCIPAL JOUR	P2	36"	84"	1 3/4"	A GHARNIERE	BOIS AME PLEINE	-	G5	ACIER ISOLÉ AG	V3/V1	-	-
108	BUREAU 4 PRÉFOSÉE PRINCIPALE TELECOM	P2	36"	84"	1 3/4"	A GHARNIERE	BOIS AME PLEINE	-	G5	ACIER ISOLÉ AG	V3/V1	-	-
109	BUREAU 5 PRÉFOSÉE ADMINISTRATIVE	P2	36"	84"	1 3/4"	A GHARNIERE	BOIS AME PLEINE	-	G5	ACIER ISOLÉ AG	V3/V1	-	-
113	RANGEMENT	P2	36"	84"	1 3/4"	A GHARNIERE	BOIS AME PLEINE	-	G3	ACIER	-	-	-
114	SALLE ÉLECTRIQUE	P2	36"	84"	1 3/4"	A GHARNIERE	BOIS AME PLEINE	-	G4	ACIER ISOLÉ AG	V3/V1	-	45MN AVEC CONTRÔLE D'ACCÈS, VOIR DEVIS
114	VESTIAIRE HOMMES	P4	36"	84"	1 3/4"	A GHARNIERE	BOIS AME PLEINE	V1	G3	ACIER ISOLÉ AG	-	-	-
120A	CORRIDOR	P2	28"	84"	1 3/4"	A GHARNIERE	BOIS AME PLEINE	-	G3	ACIER	-	-	AVEC CONTRÔLE D'ACCÈS, VOIR DEVIS
120B	CORRIDOR	P2	28"	84"	1 3/4"	A GHARNIERE	BOIS AME PLEINE	-	G3	ACIER	-	-	AVEC CONTRÔLE D'ACCÈS, VOIR DEVIS
128	INSÉCTION	P8	36"	84"	1 3/4"	A GHARNIERE	BOIS AME PLEINE	V3	G3	ACIER ISOLÉ AG	-	-	-
124A	CUISINETTE	P4	36"	84"	1 3/4"	A GHARNIERE	ACIER	V2	G3	ACIER ISOLÉ TH	-	-	1.5HRE AVEC CONTRÔLE D'ACCÈS, VOIR DEVIS
124B	CUISINETTE	P8	36"	84"	1 3/4"	A GHARNIERE	BOIS AME PLEINE	V3	G6	ACIER ISOLÉ AG	V3	-	-
124C	CUISINETTE	P2	28"	84"	1 3/4"	A GHARNIERE	BOIS AME PLEINE	-	G3	ACIER	-	-	AVEC CONTRÔLE D'ACCÈS, VOIR DEVIS
125	CORRIDOR	P2	28"	84"	1 3/4"	A GHARNIERE	BOIS AME PLEINE	-	G3	ACIER	-	-	-
EXT1	VESTIBULE	MR-1	138"	84"	2"	A GHARNIERE	ALU ISOLÉ TH	V6	MR-3	ALU ISOLÉ TH	V6/V1	-	AVEC CONTRÔLE D'ACCÈS, VOIR DEVIS
EXT2	VESTIBULE	MR-3	36"	84"	2"	A GHARNIERE	ALU ISOLÉ TH	V6	MR-3	ALU ISOLÉ TH	V1	-	CONTRÔLE D'ACCÈS EXISTANT, VOIR DEVIS
PCVURU													
DESSUS DALLE													
002	SALLE TECH 4 RANGEMENT	P4	36"	84"	1 3/4"	A GHARNIERE	ACIER	V2	G3	ACIER	-	-	45MN AJOUT DE CONTRÔLE D'ACCÈS, VOIR DEVIS
008	SAS 3	P4	36"	84"	1 3/4"	A GHARNIERE	ACIER	V2	G3	ACIER	-	-	45MN
EXT4	ISSUE 2	P3	36"	86"	1 3/4"	A GHARNIERE	ACIER ISOLÉ TH	V5	G2	ACIER ISOLÉ TH	-	-	-
EXT5	SAS 1	P3	36"	86"	1 3/4"	A GHARNIERE	ACIER ISOLÉ TH	V5	G2	ACIER ISOLÉ TH	-	-	CONTRÔLE D'ACCÈS EXISTANT, VOIR DEVIS
EXT6	ISSUE 1	P3	36"	86"	1 3/4"	A GHARNIERE	ACIER ISOLÉ TH	V5	G2	ACIER ISOLÉ TH	-	-	-
GAR1	GARAGE PCVURU	P1	8"	7"	1 3/4"	GARAGE	ACIER ISOLÉ TH	V5	G1	ACIER ISOLÉ TH	-	-	MODÈLE TEL QUE GARAGA 6-5000, VOIR DEVIS
GAR2	GARAGE PCVURU	P1	8"	7"	1 3/4"	GARAGE	ACIER ISOLÉ TH	V5	G1	ACIER ISOLÉ TH	-	-	MODÈLE TEL QUE GARAGA 6-5000, VOIR DEVIS
GAR3	GARAGE PCVURU	P1	8"	7"	1 3/4"	GARAGE	ACIER ISOLÉ TH	V5	G1	ACIER ISOLÉ TH	-	-	MODÈLE TEL QUE GARAGA 6-5000, VOIR DEVIS
PLANCHER RDC													
135A	CONCIERGE	P2	36"	84"	1 3/4"	A GHARNIERE	ACIER	-	G3	ACIER	-	-	45MN AVEC CONTRÔLE D'ACCÈS, VOIR DEVIS
135B	CONCIERGE	P2	36"	84"	1 3/4"	A GHARNIERE	BOIS AME PLEINE	-	G3	ACIER	-	-	-
EXT3	VESTIBULE 1	MR-6	138"	84"	2"	A GHARNIERE	ALU ISOLÉ TH	V6	MR-6	ALU ISOLÉ TH	V6/V1	-	CONTRÔLE D'ACCÈS EXISTANT, VOIR DEVIS
PLANCHER DE LÉTAGE													
131B	ISSUE 1	P4	36"	84"	1 3/4"	A GHARNIERE	ACIER	V2	G3	ACIER	-	-	45MN
202A	CORRIDOR	P4	36"	84"	1 3/4"	A GHARNIERE	ACIER ISOLÉ AG	V2	G3	ACIER ISOLÉ AG	-	-	45MN AVEC CONTRÔLE D'ACCÈS, VOIR DEVIS
202B	CORRIDOR	P2	36"	84"	1 3/4"	A GHARNIERE	ACIER ISOLÉ AG	-	G3	ACIER ISOLÉ AG	-	-	45MN AVEC CONTRÔLE D'ACCÈS, VOIR DEVIS
204B	DOUCHE	P2	28"	84"	1 3/4"	A GHARNIERE	BOIS AME PLEINE	-	G3	ACIER ISOLÉ AG	-	-	-
204	CONCIERGE/REPOS	P4	36"	84"	1 3/4"	A GHARNIERE	ACIER	V2	G3	ACIER	-	-	45MN AVEC CONTRÔLE D'ACCÈS, VOIR DEVIS
208A	CORRIDOR	P2	36"	84"	1 3/4"	A GHARNIERE	BOIS AME PLEINE	-	G3	ACIER ISOLÉ AG	-	-	-
208B	VESTIBULE	P2	28"	84"	1 3/4"	A GHARNIERE	BOIS AME PLEINE	-	G3	ACIER	-	-	-
210	VESTIBULE	P2	36"	84"	1 3/4"	A GHARNIERE	BOIS AME PLEINE	-	G3	ACIER ISOLÉ AG	-	-	-

ELEVATION DES FENÊTRES INTÉRIEURES

ECHELLE: 1/4" = 1'-0" **3**

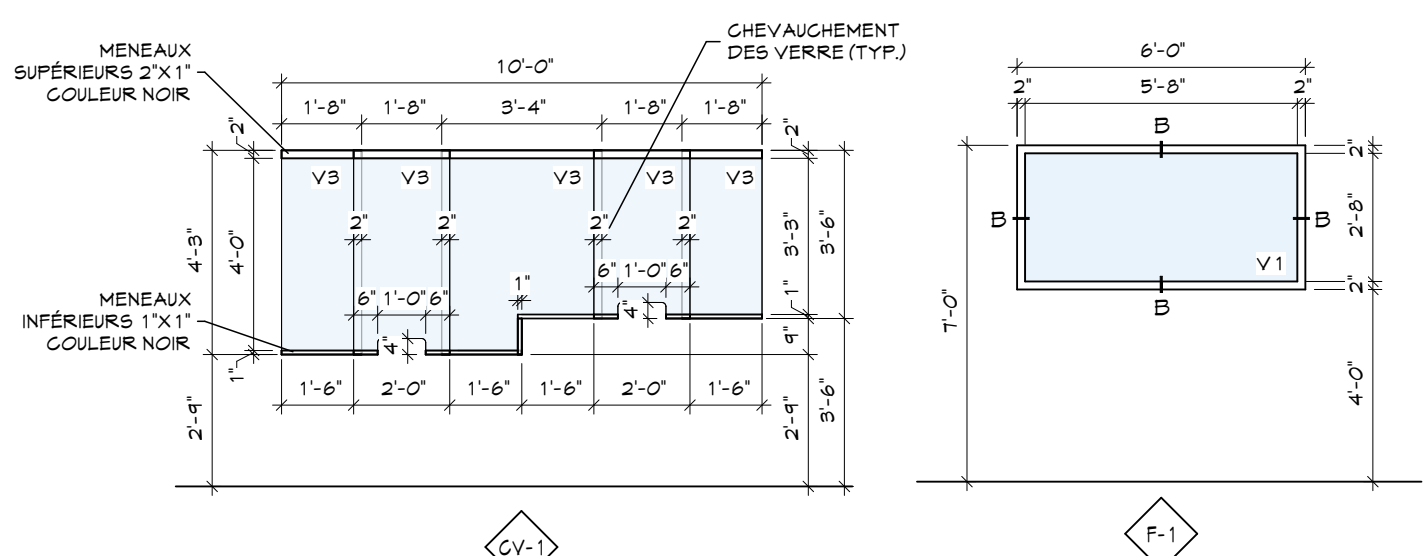

- REMPLIR TOUS LES CADRES D'ACIER INTÉRIEURS AVEC DE LA LAINE ACOUSTIQUE
- AJUSTER L'ÉPAISSEUR DES CADRES SELON LA COMPOSITION DE LA GLOIBON

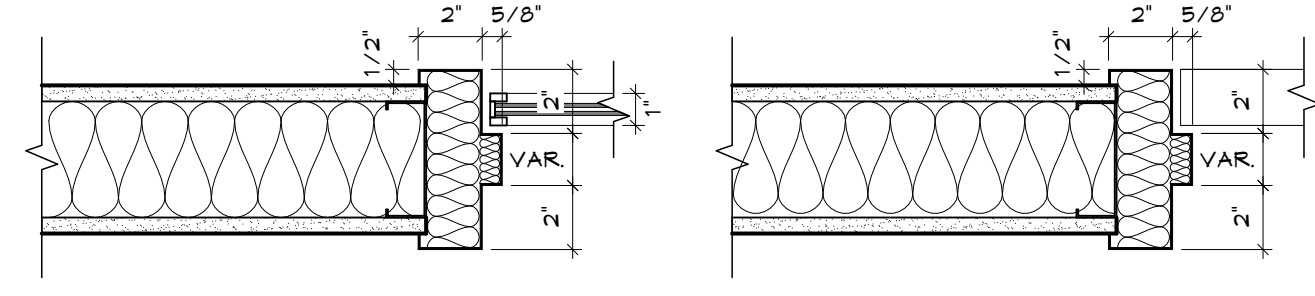
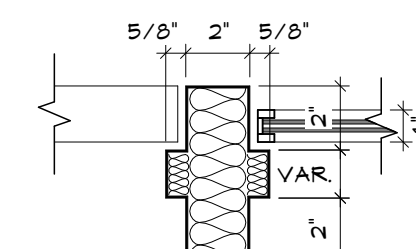

DETAIL DES CADRES D'ACIER INTÉRIEURS

ECHELLE: 2" = 1'-0" **2**

BORDEREAU DES PORTES EXISTANTES MODIFIÉES													
NO PORTÉ	NOM LOCAL	TYPE PORTE	LARGEUR	HAUTEUR	EPASSEUR	TYPE OUVERTURE	MATERIAU	VITRAGE	TYPE CADRE	MATERIAU	TYPE VITRAGE CADRE	ULC (MINUTES)	NOTES
EXISTANT													
DESSUS DALLE													
007B	SAS 1	P3	36"	84"	1 3/4"	A GHARNIERE	ACIER	V2	G3	ACIER	-	-	1HRE AJOUT DE CONTRÔLE D'ACCÈS, VOIR DEVIS
PLANCHER RDC													
101C	SALLE D'ATTENTE	P2	36"	84"	1 3/4"	A GHARNIERE	BOIS AME PLEINE	-	G3	ACIER	-	-	REMPLACEMENT DE SERRURE/AJOUT DE CONTRÔLE D'ACCÈS, VOIR DEVIS
104A	BUREAU 1 DIRECTEUR ISP	P2	36"	84"	1 3/4"	A GHARNIERE	BOIS AME PLEINE	-	G4	ACIER	V3/V1	-	REMPLACEMENT DE SERRURE/AJOUT DE CONTRÔLE D'ACCÈS, VOIR DEVIS
110A	SALLE ENTREVUE	P2	36"	84"	1 3/4"	A GHARNIERE	BOIS AME PLEINE	-	G3	ACIER	-	-	REMPLACEMENT DE SERRURE/AJOUT DE CONTRÔLE D'ACCÈS, VOIR DEVIS
110B	SALLE ENTREVUE	P2	36"	84"	1 3/4"	A GHARNIERE	BOIS AME PLEINE	-	G4	ACIER	V3/V1	-	REMPLACEMENT DE SERRURE, VOIR DEVIS
111	BUREAU 6 CHEF OPERATION ISP	P2	36"	84"	1 3/4"	A GHARNIERE	BOIS AME PLEINE	-	G4	ACIER	V3/V1	-	REMPLACEMENT DE SERRURE, VOIR DEVIS
112	BUREAU 7 INSPECTEUR PRINCIPAL PERMIS-GERT.	P2	36"	84"	1 3/4"	A GHARNIERE	BOIS AME PLEINE	-	G4	ACIER	V3/V1	-	REMPLACEMENT DE SERRURE, VOIR DEVIS
114	BUREAU 8 INSPECTEURS SCORNIUT	P2	36"	84"	1 3/4"	A GHARNIERE	BOIS AME PLEINE	-	G5	ACIER	V3/V1	-	REMPLACEMENT DE SERRURE, VOIR DEVIS
118C	SDB	P2	28"	84"	1 3/4"	A GHARNIERE	BOIS AME PLEINE	-	G3	ACIER	-	-	REMPLACEMENT DE SERRURE, VOIR DEVIS
121	SALLE TI	P2	36"	84"	1 3/4"	A GHARNIERE	BOIS AME PLEINE	-	G3	ACIER	-	-	REMPLACEMENT DE SERRURE/AJOUT DE CONTRÔLE D'ACCÈS, VOIR DEVIS
124	DISPATCH	P2	36"	84"	1 3/4"	A GHARNIERE	ACIER	-	G3	ACIER	-	-	CONSERVER CADRAGE EXISTANT SEULEMENT 4 CHEVAUCHEMENTS CONTRÔLE D'ACCÈS, VOIR DEVIS
130	DISPATCH	P2	36"	84"	1 3/4"	A GHARNIERE	BOIS AME PLEINE	-	G4	ACIER	V3/V1	-	REMPLACEMENT DE SERRURE, VOIR DEVIS
132	RANGEMENT	P2	36"	84"	1 3/4"	A GHARNIERE	BOIS AME PLEINE	-	G3	ACIER	-	-	REMPLACEMENT DE SERRURE/CONTRÔLE D'ACCÈS EXISTANT, VOIR DEVIS
133	BUREAU 1	P3	36"	84"	1 3/4"	A GHARNIERE	BOIS AME PLEINE	V3	G3	ACIER	-	-	REMPLACEMENT DE SERRURE/CONTRÔLE D'ACCÈS EXISTANT, VOIR DEVIS
136	SALLE DE REUNION	P2	36"	84"	1 3/4"	A GHARNIERE	BOIS AME PLEINE	-	G4	ACIER	V3/V1	-	REMPLACEMENT DE SERRURE/CONTRÔLE D'ACCÈS EXISTANT, VOIR DEVIS
138	NG ADAPTEE	P2	36"	84"	1 3/4"	A GHARNIERE	BOIS AME PLEINE	-	G3	ACIER	-	-	REMPLACEMENT DE SERRURE, VOIR DEVIS
PLANCHER DE LÉTAGE													
201	CUISINETTE/REPOS	P2	36"	84"	1 3/4"	A GHARNIERE	ACIER	-	G3	ACIER	-	-	45MN REMPLACEMENT DE SERRURE/CONTRÔLE D'ACCÈS EXISTANT, VOIR DEVIS
207A	ISSUE 2	P4	36"	84"	1 3/4"	A GHARNIERE	ACIER	V2	G3	ACIER	-	-	45MN RETIRER VERRU DE SURFACE GOUSSANT EXISTANT 4 RASER SURFACE

ÉLÉVATIONS DES CADRES EXTÉRIEURS

ECHELLE: 1/4" = 1'-0" **6**

*NOTE:
PRÉVOIR INSTALLATION D'UN OUVERTE-PORTE AUTOMATIQUE, VOIR INS 4 DEVIS

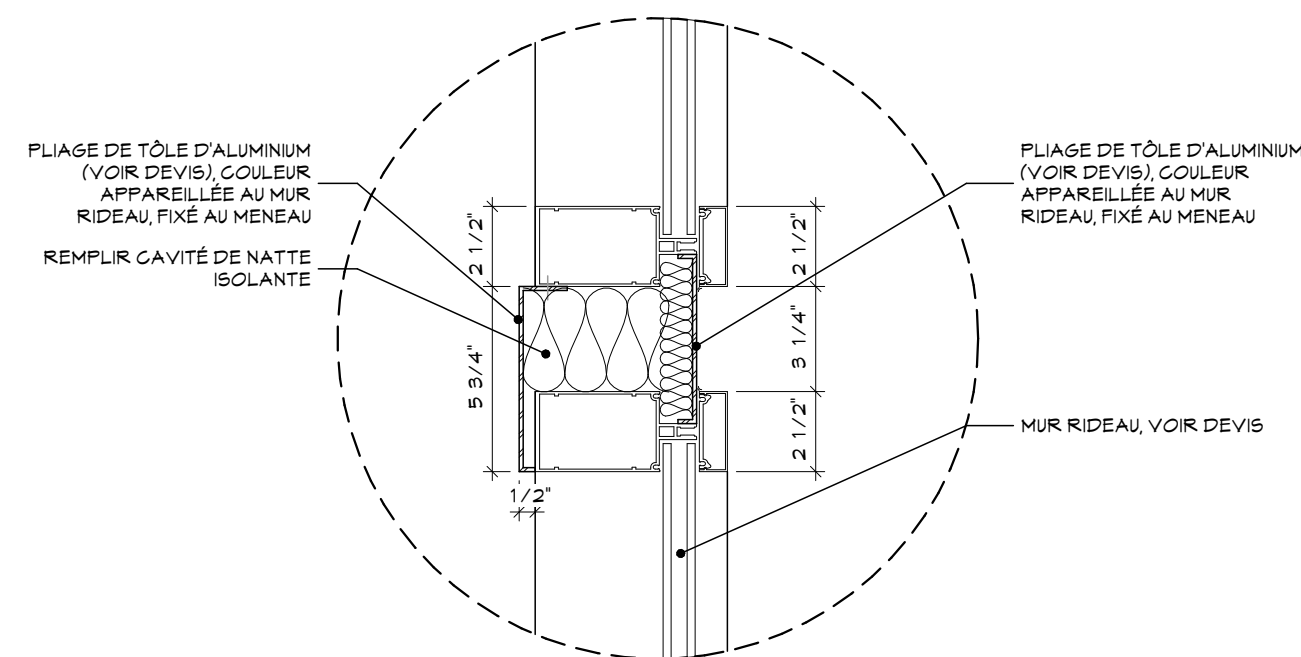

ÉLÉVATIONS DES CADRES INTÉRIEURS

ECHELLE: 1/4" = 1'-0" **5**

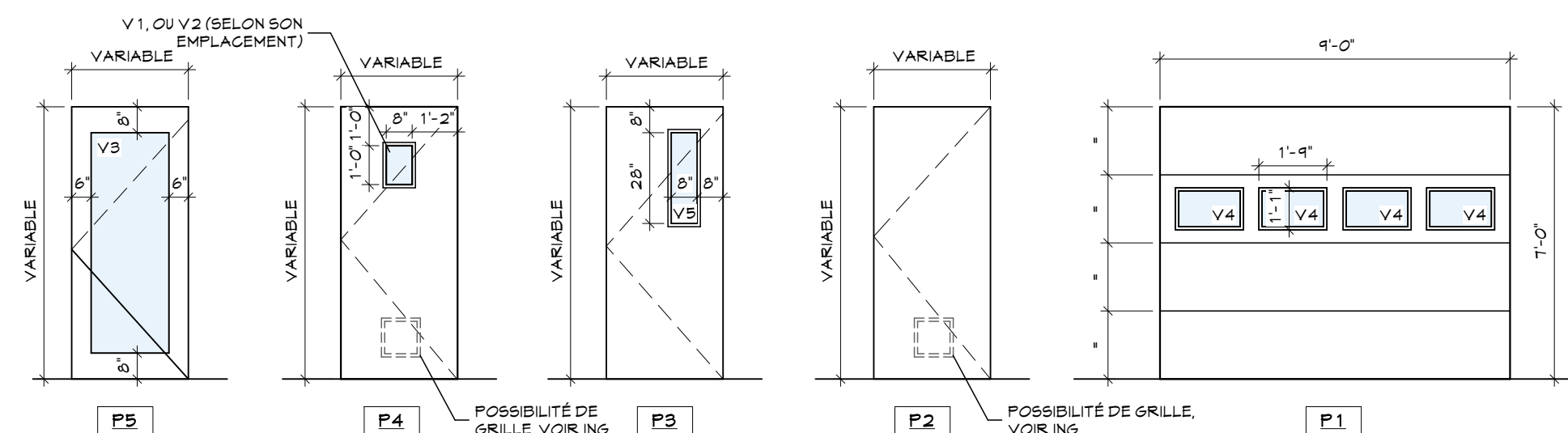

DÉTAIL - MUR RIDEAU

ECHELLE: 1" = 2'-0" **7**

LES MENEUX LATÉRAUX SERONT DES MENEUX D'ANGLE PARTAGÉS AVEC MR-3, VOIR FOURNISSEUR POUR DIMENSIONS & SPÉCIFICATIONS ET DEVIS

UN DES MENEUX LATÉRAUX DEVAIT ÊTRE UN MENEUX D'ANGLE PARTAGÉ AVEC MR-4, VOIR FOURNISSEUR ET DEVIS

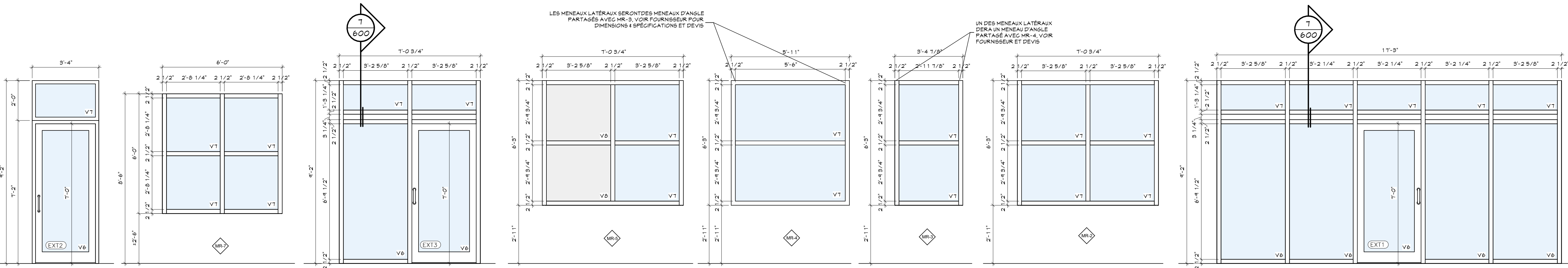

*LES DEUX SECTIONNES DE MUR RIDEAU MR-3 SONT LES COMPOSANTES LATÉRALES EN ANGLE DE MR-4, VOIR FOURNISSEUR POUR TYPE DE MENEUX À LA JONCTION EN ANGLE ET DIMENSIONS EXACTES REQUISES.

ELEVATIONS DES MURS RIDEAUX

ECHELLE: 3/8" = 1'-0" **1**

NOTES GÉNÉRALES PORTES EXT. & MURS RIDEAUX:

SAUF INDICATIONS CONTRAIRES, LES PORTES ET CADRES EN ALUMINIUM DOIVENT ÊTRE DE COULEUR ANODISÉ BRONZE ARCHITECTURAL #546 (INTÉRIEUR ET EXTÉRIEUR).

SAUF INDICATIONS CONTRAIRES, LES PORTES EXTÉRIEURES EN ACIER ET LEURS CADRES, DE COULEUR BRUN COMMERCIAL #866 DE SENTER, (INTÉRIEUR ET EXTÉRIEUR), LA COULEUR DES PORTES DE GARAGE SERA BRUN COMMERCIAL, TELLE QUE CE GARAGA.

POUR LES SYSTÈMES DE PEINTURE, VOIR DEVIS.

POUR LA DESCRIPTION DES GROUPES DE QUINCALLERIE, VOIR DEVIS.

TOUTES LES DIMENSIONS DEVONT ÊTRE VALIDÉES PAR LE FABRICANT ET L'ENTREPRENEUR AVANT LE DÉBUT DES TRAVAUX ET LA FABRICATION.

NOTES GÉNÉRALES PORTES INTÉRIEURES:

SAUF INDICATIONS CONTRAIRES, LES PORTES ET CADRES EN ACIER DOIVENT ÊTRE DE COULEUR BRUN COMMERCIAL #866 DE SENTER, (INTÉRIEUR ET EXTÉRIEUR). POUR LES SYSTÈMES DE PEINTURE, VOIR DEVIS.

POUR LA DESCRIPTION DES GROUPES DE QUINCALLERIE, VOIR DEVIS.

TOUTES LES DIMENSIONS DEVONT ÊTRE VALIDÉES PAR LE FABRICANT ET L'ENTREPRENEUR AVANT LE DÉBUT DES TRAVAUX ET LA FABRICATION.

PRÉVOIR LE REMPLACEMENT DES GRILLES DE VENTILATION DANS LES PORTES EXISTANTES ET PRÉVOIR LES GRILLES NÉCESSAIRES DANS LES NOUVELLES PORTES, VOIR INS.

Rev.	Description	Date
1	POUR SOUMISSION	2024/08/29



Cient: **Pointe Claire** #BP2405-22065 #22-065

Projet: **TRAVAUX DE RÉAMÉNAGEMENT DES BUREAUX DE L'ISP & PCVURU**

395 & 399 AV. CIVIC CENTRE VILLE DE PONTE-CLAIRE - QUÉBEC

395 & 399 AV. CIVIC CENTRE VILLE DE PONTE-CLAIRE - QUÉBEC

Titre: **ELEVATIONS DES PORTES & FENÊTRES, BORDERAUX & DETAILS**

Dossier: EXEC Dessiné par: CL

Echelle: INDIQUEES

Date: 2024/08/06

Fichier: AR23-3752

LEGENDE EQUIPEMENTS & ACCESSOIRES :

- BARRE D'APPUI 24"
- TEL. QUE. BOBRICK B-6006 49x24
- VOIR ÉLEVATIONS POUR LA HAUTEUR D'INSTALLATION.
* FOURNI PAR VILLE, MAIS INSTALLÉ PAR ENTREPRENEUR.
- BARRE D'APPUI EN 1" 3/8" X 3/8"
- TEL. QUE. BOBRICK B-6040 4.4
- VOIR ÉLEVATIONS POUR LA HAUTEUR D'INSTALLATION.
* FOURNI PAR VILLE, MAIS INSTALLÉ PAR ENTREPRENEUR.
- GABINET D'ASSIÈGE
- SPÉCIFICATIONS, VOIR PLOMBERIE
(ASSURER DE LA COMPATIBILITÉ POUR SDB ADAPTÉE)
- LAVABO ET ROBINET ADA (ART. 3.8.3.15 CGG2015 MOD.)
- SPÉCIFICATIONS, VOIR PLOMBERIE
- VOIR ÉLEVATIONS POUR LES DÉTAILS
- MIROIR ADA (ART. 3.8.3.15 CGG2015 MOD.)
- TEL. QUE. BOBRICK B-248 12" X 30" HT
- VOIR ÉLEV. POUR LA HAUTEUR D'INSTALLATION
- DISTRIBUTEUR DE SAVON LIQUIDE
- TEL. QUE. INO DERM FOAM NO. DE. 4943B
- VOIR ÉLEVATIONS POUR LA HAUTEUR D'INSTALLATION.
* FOURNI PAR VILLE, MAIS INSTALLÉ PAR ENTREPRENEUR
- POUBELLE MURALE EN SURFACE
- TEL. QUE. BOBRICK B-358 9.9
- VOIR ÉLEVATIONS POUR LA HAUTEUR D'INSTALLATION
- DISTRIBUTEUR DE PAPIER HYGIÉNIQUE
- TEL. QUE. TORX SCA-5 81TR
- VOIR ÉLEVATIONS POUR LA HAUTEUR D'INSTALLATION.
* FOURNI PAR VILLE, MAIS INSTALLÉ PAR ENTREPRENEUR
- RÉCEPTACLE À SERVIETTES HYGIÉNIQUES
- TEL. QUE. FROST 622 MONTAGE EN SURFACE
- VOIR ÉLEVATIONS POUR LA HAUTEUR D'INSTALLATION.
* FOURNI PAR VILLE, MAIS INSTALLÉ PAR ENTREPRENEUR
- TABLE À LINGER MURALE
- TEL. QUE. KOALA KARE KB910-55MM
- VOIR ÉLEVATIONS POUR LA HAUTEUR D'INSTALLATION
- CROCHET À MANTEAU EN SURFACE PL-C (ADA)
- TEL. QUE. BOBRICK B-1811 11
- VOIR ÉLEVATIONS POUR LA HAUTEUR D'INSTALLATION
- CORN PROTECTEUR EN ACIER INOXYDABLE COLLÉ
- TEL. QUE. SANI-TECH PL-0533-4B
- VOIR ENDROITS INDIGÉS AUX PLANS & DEVIS
- PIGEONNIER
- MOBIER INTÉGRÉ, VOIR PLAN AGRANDI 5/701
* FOURNI PLAGUETTE D'IDENTIFICATION SUR CHAQUE CASE, VOIR DEVIS
- MIROIR SDB
- SUR MESURE SANS CADRE, CHANTS POLIS
- VOIR ÉLEVATIONS POUR DIMENSIONS ET HAUTEUR D'INSTALLATION
- ROBINET SDB
- SPÉCIFICATIONS, VOIR PLOMBERIE
- LAVABO ENCASTRÉ SDB
- SPÉCIFICATIONS, VOIR PLOMBERIE
- TABLETTE EN ACIER INOXYDABLE
- TEL. QUE. BOBRICK B-245X24
- ROBINET & SYSTÈME D'EAU FILTRÉ
- SPÉCIFICATIONS, VOIR PLOMBERIE
- CASIER DE VESTIÈRES 24" X 24" X 12"
- TELLE QUE SÉRIE 50, 1 PORTE
- COULEUR: GRIS FONCÉ
- TELLE QUE CIE LINCOLN
- SPÉCIFICATIONS, VOIR DEVIS
* EN PRÉVOIR PANNEAUX DE REPLISSAGE & DÉSSUS EN PENTE, VOIR PLANS & DEVIS
- CASIER DE VESTIÈRES 24" X 24" X 12"
- IDEM A 14.1 MAIS TELLE QUE SÉRIE: 50, 2 PORTES
- VOIR DEVIS

LEGENDE DES FINIS MURAUX:

- G2 CARREAUX DE G. ÉRAMIQUE (PLINTHE)
- DIMENSION: 4" X 24"
- CIE: CENTURA
- MODÈLE: ANTICA (LOOK MARBRE)
- COULEUR: GREY MARBLE
* VOIR DEVIS
- G3 CARREAUX DE G. ÉRAMIQUE
- DIMENSION: 2" X 8"
- CIE: CENTURA
- MODÈLE: RAINBOW
- COULEUR: BLANC MAT UNI
* VOIR DEVIS
- G4 CARREAUX DE G. ÉRAMIQUE
- DIMENSION: 2" X 8"
- CIE: CENTURA
- MODÈLE: 9TUD (COLLECTION BISQUIT)
- COULEUR: BLANCO
* VOIR DEVIS
- P1 P1 PEINTURE G. GÉNÉRALE (BLANC)
- CIE: SIGO, BEAU DE TAMBOUR 6210-11
* VOIR DEVIS
- P2 P2 PEINTURE PORTES ET CADRES
- CIE: SIGO
- COULEUR: CLARINETTE BASSE 6210-13
* VOIR DEVIS
- P3 P3 PEINTURE ACCENT (GRIS)
- CIE: SIGO
- COULEUR: NAGES DE GRÈLE 6201-41
* VOIR DEVIS
- P4 P4 PEINTURE ACCENT (BLEU)
- CIE: SIGO
- COULEUR: GEL DU YUKON 6023-41
* VOIR DEVIS
- PAI PANNEAU D'AGER INOXYDABLE
- PANNEAU D'AGER INOXYDABLE À INSTALLER AU MUR DERRIÈRE LES COUVES DES CONVEYERES, NUANCE 304 DE CALIBRE 16, POUR LES DIMENSIONS VOIR LES ÉLEVATIONS.
* VOIR DEVIS
- V1 PLINTHE DE VINYLE DE 4" HT
- CIE: JOHNSONITE TRADITION MALL BASE
- COULEUR: BEDROCK
* VOIR DEVIS

NOTES SPÉCIFIQUES:

- N1 LA PEINTURE "P1" EST LA PEINTURE À APPLIQUER SUR TOUS LES MURS, SAUF INDICATIONS CONTRAIRES AU PLANS DE PEINTURE.
- N2 DANS LES SALLES DE TOILETTE (SDB) 1/10, TOUS LES MURS SONT EN GYPSE PEINT "P1" SUR LA SECTION DU HAUT ET EN CÉRAMIQUE "G3" SUR LA SECTION DU BAS, POUR LA HAUTEUR DE LA CÉRAMIQUE, VOIR ÉLEVATIONS DES PLANS AGRANDIS. LES DOUCHES SONT EN CÉRAMIQUE "G3" PLÈNE HAUTEUR. LES PLINTHES POUR LES SDB 1/4 DOUCHES SONT EN CÉRAMIQUE DE 4" HT TEL QUE "G2". LE TOUT, A MOINS D'INDICATIONS CONTRAIRES AUX PLANS.
- N3 TOUS LES PORTES ET CADRES SONT PEINTS "P2", SAUF INDICATION CONTRAIRE AUX PLANS.
- N4 LA REPRÉSENTATION VISUELLE DE LA CÉRAMIQUE EST À TITRE INDICATIF SEULEMENT, VOIR DEVIS POUR SPÉCIFICATIONS D'INSTALLATION.

LEGENDE - QUINCAILLERIE :

- BOISNÉE D'ARMOIRE
- CIE: RICHELIEU
- MODÈLE: BP13 160145, NICKEL BROSSÉ
- SPÉCIFICATIONS, VOIR DEVIS.
- TIROIRS SUR COULISSEUX STANDARDS 24"
- SPÉCIFICATIONS, VOIR DEVIS.
- CENTRE DE RECYCLAGE SUR COULISSEUX
- CIE: RICHELIEU
- MODÈLE: BP13 160145, NICKEL BROSSÉ
- SPÉCIFICATIONS, VOIR DEVIS.
- PANNEAUX DE MOBILIERS FRE-PERGES
- PRÉVOIR LES SUPPORTS DE TABLETTES EN METAL
- SPÉCIFICATIONS, VOIR DEVIS.
- COUSSINETS DE POLYURETHANE
- EN PRÉVOIR DEUX PAR PORTE D'ARMOIRE & QUATRE POUR CHAQUE TIROIR, INSTALLÉS AU CÔTÉ HAUT ET BAS.
- SPÉCIFICATIONS, VOIR DEVIS.
- CHARNIÈRE À OUVERTURE A RESSORT DE 101. DEGRÉ
- SPÉCIFICATIONS, VOIR DEVIS.
- NIVEAU DE CAISSON
- VOIR DEVIS.
- SIGNALISATION DE COMPARTIMENTS
- PRÉVOIR UNE PLAQUE DE SIGNALISATION À GISSER EN ALUMINUM DE 6" X 1" HT, COULEUR NOIR POUR CHAQUE COMPARTIMENT, TEL QUE CIE SETON P13 63BLKMH5 OU ÉQUIVALENT
* VOIR DEVIS.

NOTES :

LES PANNEAUX EN-DESSOUS DES ARMOIRES HAUTES DOIVENT AVOIR LA MÊME FINITION QUE LES ARMOIRES, LE BLANC N'EST PAS ACCEPTÉ.

TOUS LES SURFACES APPARENTES (DESSOUS DE COMPTOIR ET PAROIES LATÉRALES DE LOUVERTURE DU RÉFRIGÉRATEUR PAR EXEMPLE) DOIVENT ÊTRE RECOUVERTES D'UNE FEUILLE DE FINITION DE LA MÊME COULEUR QUE LES REVÊTEMENTS ADJACENTS, AUCUNE SURFACE NON-FINIE NE SERA ACCEPTÉE.

PRÉVOIR SCÉLANT AU SILICONE TRANSPARENT ENTRE L'ÉBÉNISTERIE ET LE REVÊTEMENT ADJACENT.

FOURNIR CONTENANT POUR DÉCHETS ET RECYCLAGE DANS LES GABINETS (TIROIRS) RESPECTIF.

LEGENDE - ÉBÉNISTERIE :

- S1 STRATIÉ (BOIS)
- CIE: TAPSA
- SÉRIE: SOMMET
- TYPE: STRATIÉ HPL (HIGH PRESSURE LAMINATE)
- COULEUR: TEA FOR TWO
- TEXTURE: VIVA
- S2 STRATIÉ (GRIS FONCÉ)
- CIE: TAPSA
- TYPE: STRATIÉ HPL (HIGH PRESSURE LAMINATE)
- COULEUR: BORDÉE DE NEIGE
- TEXTURE: ISOLA
- S3 COMPTOIR STRATIÉ (BLANC)
- CIE: TAPSA
- TYPE: STRATIÉ HPL (HIGH PRESSURE LAMINATE)
- COULEUR: BORDÉE DE NEIGE
- TEXTURE: CRYSTALLITE
- S4 COMPTOIR STRATIÉ (NOIR)
- CIE: TAPSA
- TYPE: STRATIÉ HPL (HIGH PRESSURE LAMINATE)
- COULEUR: NOIR (SOLID COLOUR)
- TEXTURE: CRYSTALLITE
- M1 MÉLAMME BLANCHE
- TABLETTES INTÉRIEURES DES CAISSONS
- SPÉCIFICATIONS, VOIR DEVIS.
- DL GLAUSTRA
- COLONNAGE DE BOIS D'ARABLE, PLANS & TENT
- COULEUR: TECK 882 DE SIGO
- DIMENSIONS VOIR 1/704
- SPÉCIFICATIONS & FIXATION, VOIR DEVIS.

LEGENDE EXISTANT VS TRAVAUX

■ ÉLÉMENTS EXISTANTS NON AFFECTÉS PAR LES TRAVAUX
□ NOUVEAUX ÉLÉMENTS, OU ÉLÉMENTS MODIFIÉS

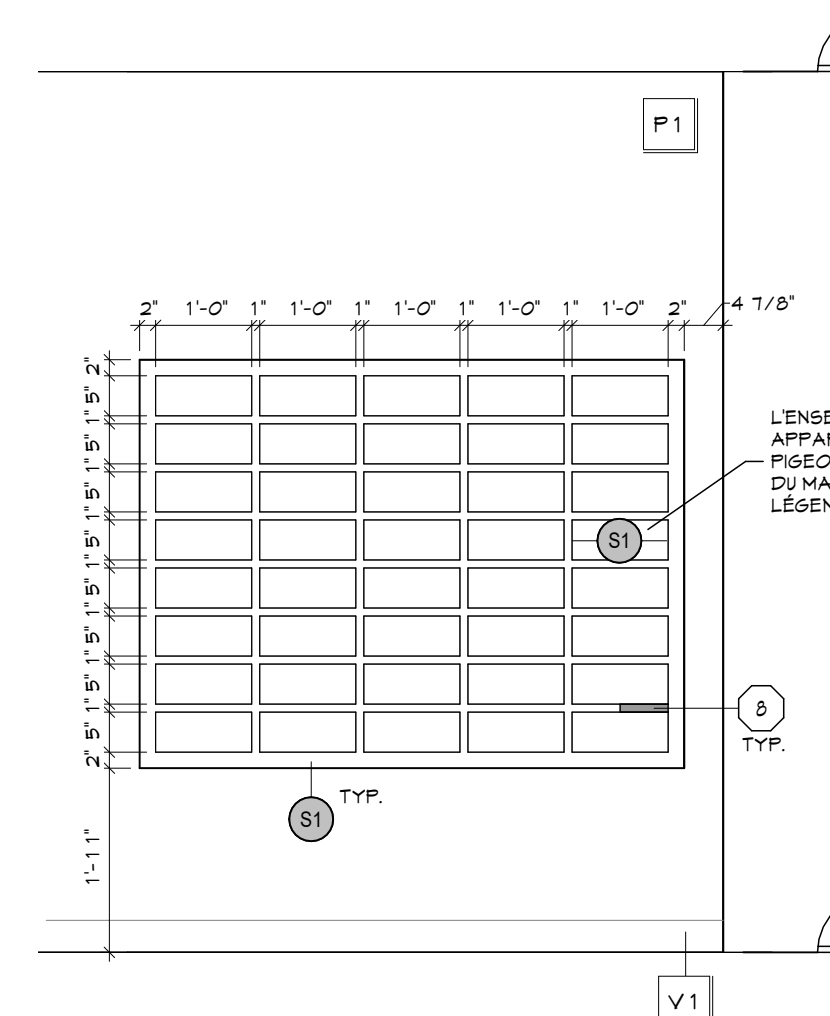

ÉLEVATION - PIGEONNIER 5
 ECHELLE: 1/2" = 1'-0" 701

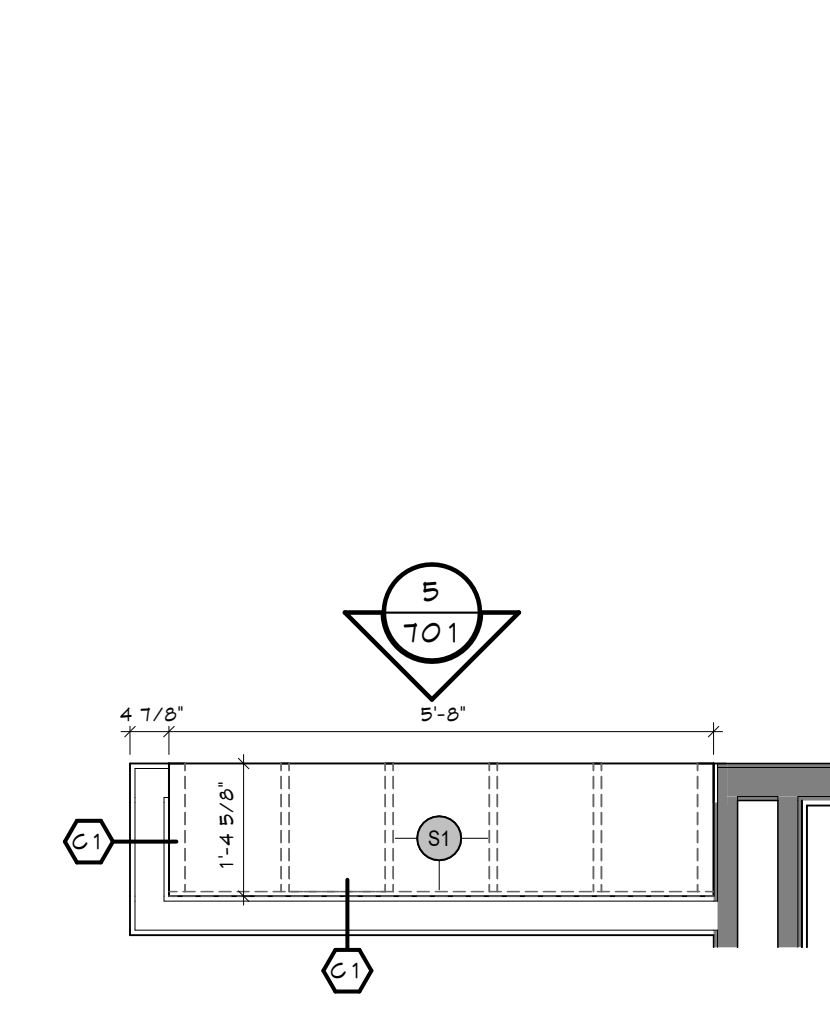

PLAN AGRANDI - PIGEONNIER 4
 ECHELLE: 1/2" = 1'-0" 701

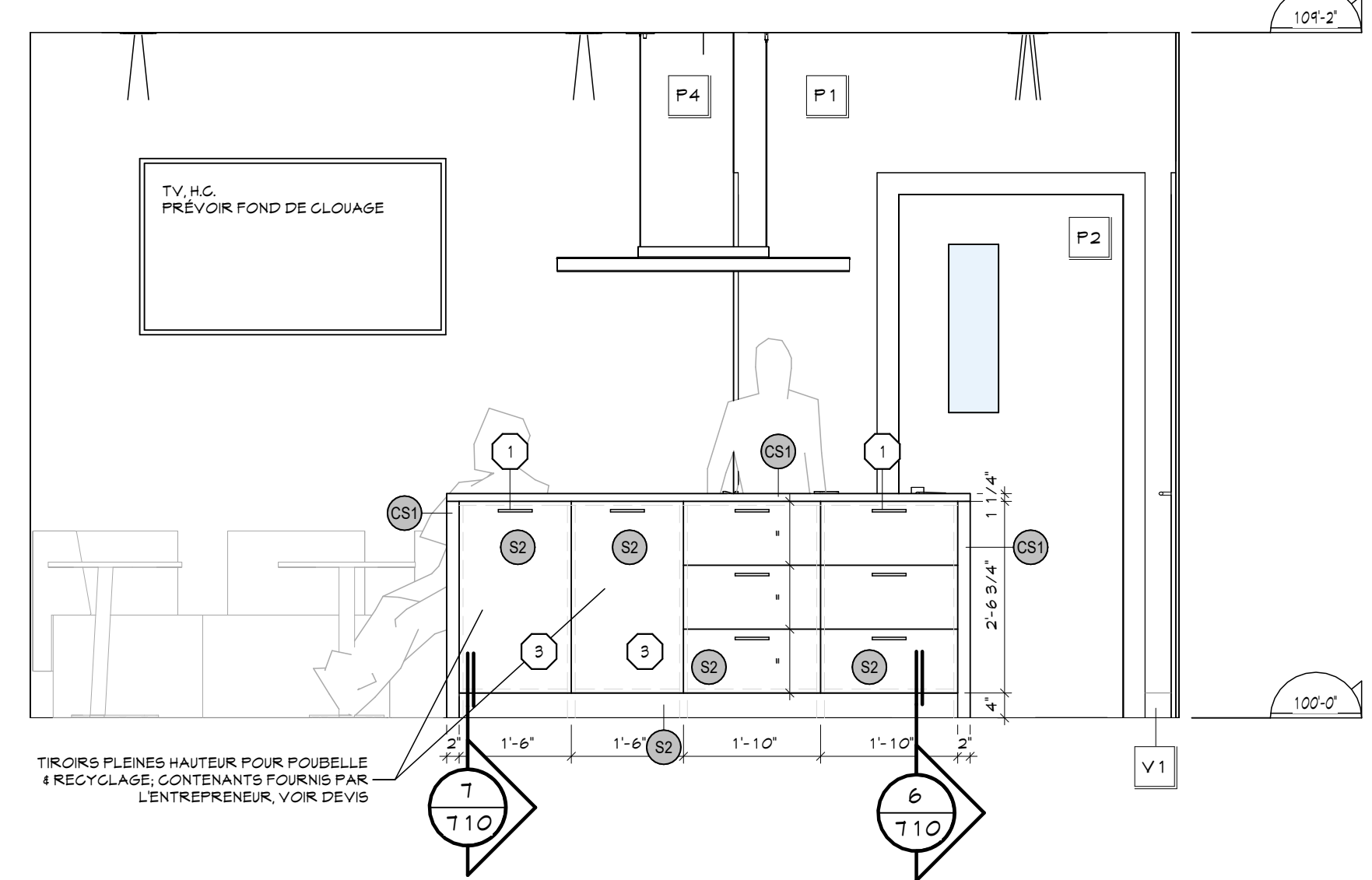

CUISINETTE # 124 - ÉLEVATION B 3
 ECHELLE: 1/2" = 1'-0" 701

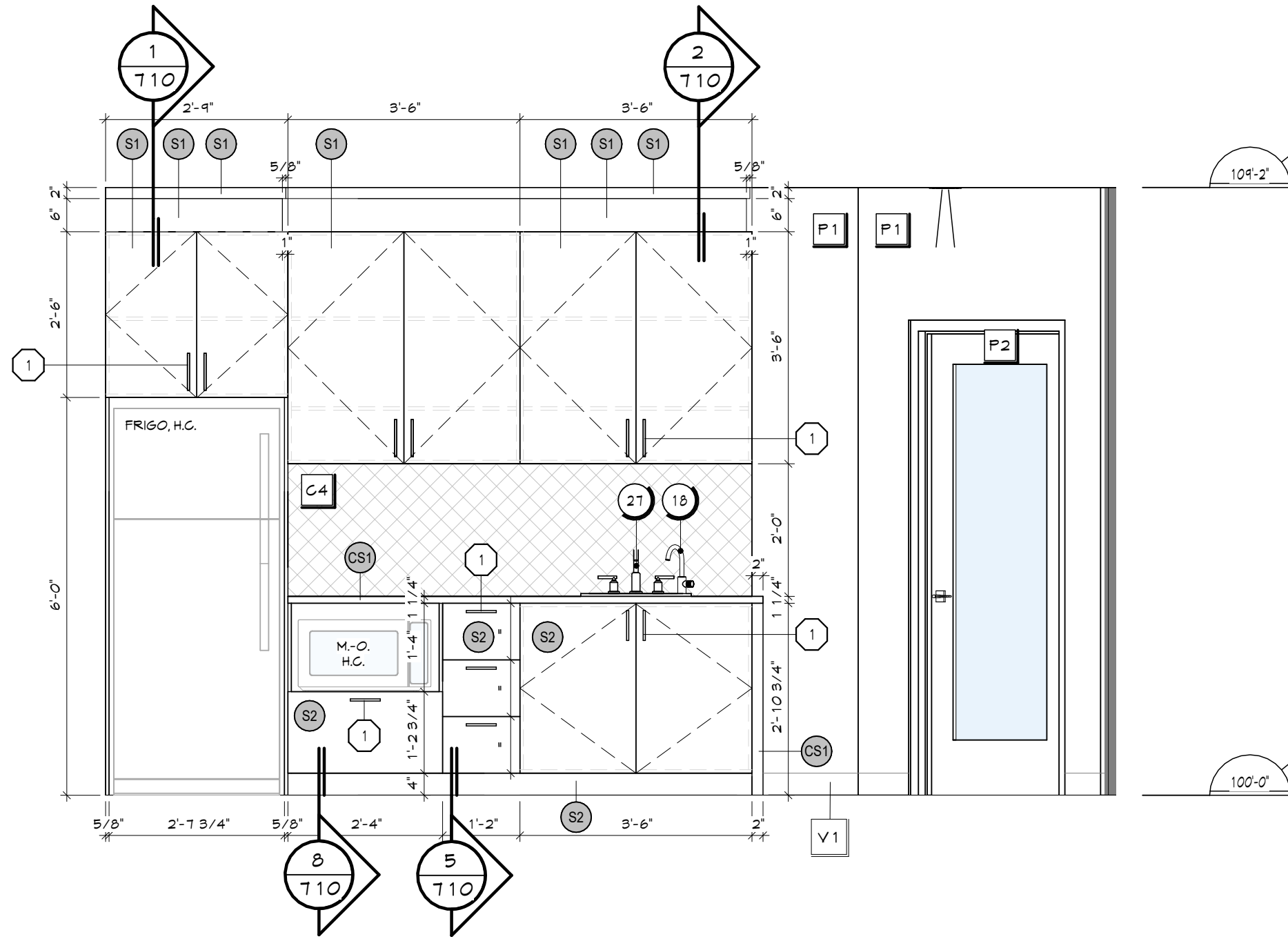

CUISINETTE # 124 - ÉLEVATION A 2
 ECHELLE: 1/2" = 1'-0" 701

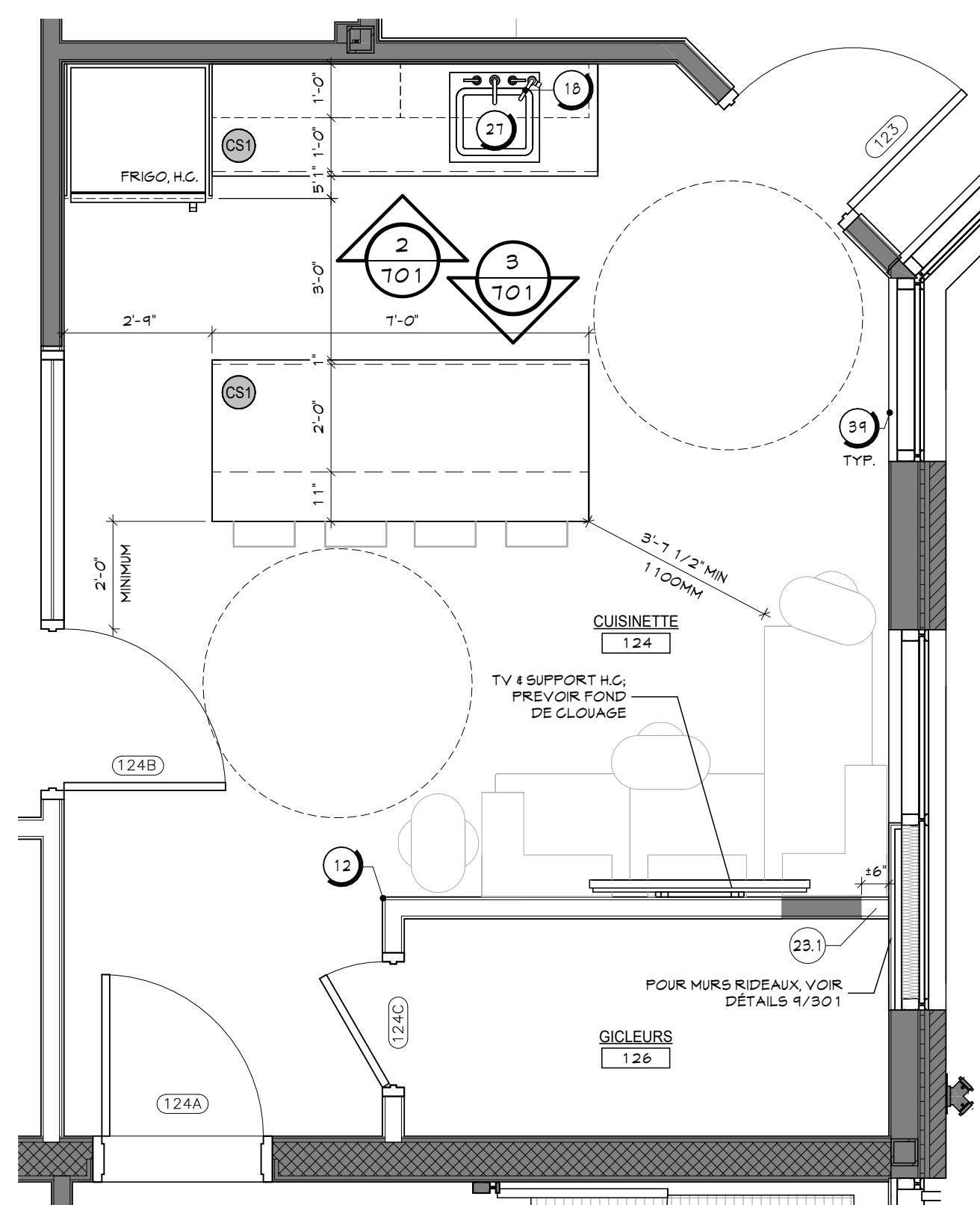

PLAN AGRANDI - CUISINETTE # 124 1
 ECHELLE: 3/8" = 1'-0" 701

Rev.	Description	Date
1	POUR SOUMISSION	2024/08/29

Scelu :

Ordre des architectes du Québec
 A 411
JULIE DAGENAIS
 ARCHITECTE

2024-08-27

Cliant : **Pointe Claire** #BP2405-22065 #22-065
 3 95 4 3 9 9 AV. CIVIC CENTRE
 VILLE DE POINTE-CLAIRE - QUÉBEC

Projet : **TRAVAUX DE RÉAMÉNAGEMENT DES BUREAUX DE LISP & PCV RU**
 3 95 4 3 9 9 AV. CIVIC CENTRE
 VILLE DE POINTE-CLAIRE - QUÉBEC

Titre : **PLANS AGRANDIS & ÉLEVATIONS MOBILIERS LEGENDES**

Dossier : EXEC Dessiné par : CL
 Echelle : INDIQUEES
 Date : 2024/08/06
 Fichier : AR23-3752

- LEGENDE - QUINCAILLERIE :**
- POIGNÉE D'ARMOIRE
- CIE. RICHELIEU
- MODÈLE: 878 13 1601 95, NICKEL BROSSÉ
- SPÉCIFICATIONS, VOIR DEVIS.
 - TIROIRS SUR COULISSEUX STANDARDS 24"
- SPÉCIFICATIONS, VOIR DEVIS.
 - CENTRE DE RECYCLAGE SUR COULISSEUX
- CIE. RICHELIEU
- MODÈLE: 46 13 18 100
- SPÉCIFICATIONS, VOIR DEVIS.
 - PANNEAUX DE MOBILIERS PRE-PERCÉS
PRÉVOIR LES SUPPORTS DE TABLETTES EN METAL
- SPÉCIFICATIONS, VOIR DEVIS.
 - COUSSINETS DE POLYURETHANE
EN TROUS DEUX PAR PORTE D'ARMOIRE &
QUATRE POUR CHAQUE TIROIR, INSTALLÉS AU COIN
HAUT ET BAS
- SPÉCIFICATIONS, VOIR DEVIS.
 - CHARNIÈRE A OUVERTURE A RESSORT DE 107.
DEGRÉ
- SPÉCIFICATIONS, VOIR DEVIS.
 - NIVELEUR DE CAISSON
- VOIR DEVIS.
 - SIGNALISATION DE COMPARTIMENTS
- PRÉVOIR UNE PLAQUE DE SIGNALISATION A
GUISÈRE EN ALUMINIUM DE 8" X 11", COULEUR
NOIRE, POUR CHAQUE COMPARTIMENT. TEL QUE
SETON #15 #68 BLK/MH OÙ ÉQUIVALENT
- VOIR DEVIS.

NOTES :

LES PANNEAUX EN-DESSOUS DES ARMOIRES HAUTES
DOIVENT AVOIR LA MÊME FINITION QUE LES ARMOIRES. LE
BLANC N'EST PAS ACCEPTÉ.

TOUTES LES SURFACES APPARENTES (DESSOUS DE
COMPTOIR ET PAROIES LATÉRALES DE L'OUVERTURE DU
REFRIGÉRATEUR PAR EXEMPLE) DOIVENT ÊTRE
RECOUVERTES D'UNE FEUILLE DE FINITION DE LA MÊME
COULEUR QUE LES REVÊTEMENTS ADJACENTS. AUCUNE
SURFACE NON-FINIE NE SERA ACCEPTÉE.

PRÉVOIR SCÉLLANT AU SILICONE TRANSPARENT ENTRE
L'ÉBÉNISTERIE ET LE REVÊTEMENT ADJACENT.

Fournir contenant pour déchets et recyclage
dans les cabinets (TIROIRS) RESPECTIF.

- LEGENDE EQUIPEMENTS & ACCESSOIRES :**
- BARRE D'APPUI 24"
- TEL. QUE BOBRICK B-6006 49x24
- VOIR ÉLEVATIONS POUR LA HAUTEUR D'INSTALLATION.
- PRÉVOIR LES FONDs DE CLOUAGE NÉCESSAIRES.
 - BARRE D'APPUI EN 1" 30' X 30'
- TEL. QUE BOBRICK B-60 40 44
- VOIR ÉLEVATIONS POUR LA HAUTEUR D'INSTALLATION.
- PRÉVOIR LES FONDs DE CLOUAGE NÉCESSAIRES.
 - GABINET D'ASSIÈGE
- SPÉCIFICATIONS, VOIR PLOMBERIE
(S'ASSURER DE LA COMPATIBILITÉ POUR 5.5 B ADAPTÉE)
 - LAVABO ET ROBINET ADA (ART. 3.8.3.19 CG22015 MOD.)
- SPÉCIFICATIONS, VOIR PLOMBERIE
- VOIR ÉLEVATIONS POUR LES DÉTAILS
 - MIROIR ADA (ART. 3.8.3.19 CG22015 MOD.)
- TEL. QUE BOBRICK B-248 12' X 30" HT
- VOIR ÉLEVATIONS POUR LA HAUTEUR D'INSTALLATION
 - DISTRIBUTEUR DE SAVON LIQUIDE
- TEL. QUE INO DERM FOAM INO-DE-4943B
- VOIR ÉLEVATIONS POUR LA HAUTEUR D'INSTALLATION.
- FOURNI PAR VILLE, MAIS INSTALLÉ PAR ENTREPRENEUR
 - POUBELLE MURALE EN SURFACE
- TEL. QUE BOBRICK B-181 11
- VOIR ÉLEVATIONS POUR LA HAUTEUR D'INSTALLATION
 - DISTRIBUTEUR DE PAPIER HYGIÉNIQUE
- TEL. QUE TORK SCA-5 91R
- VOIR ÉLEVATIONS POUR LA HAUTEUR D'INSTALLATION.
- FOURNI PAR VILLE, MAIS INSTALLÉ PAR ENTREPRENEUR
 - RÉCEPTACLE À SERVIETTES HYGIÉNIQUES
- TEL. QUE FROST 622 MONTAGE EN SURFACE
- VOIR ÉLEVATIONS POUR LA HAUTEUR D'INSTALLATION.
- FOURNI PAR VILLE, MAIS INSTALLÉ PAR ENTREPRENEUR
 - TABLE À LANSER MURALE
- TEL. QUE KOALA KARE KB9 10-55MM
- VOIR ÉLEVATIONS POUR LA HAUTEUR D'INSTALLATION
 - CROCHET À MANTEAU EN SURFACE (L-G ADA)
- TEL. QUE BOBRICK B-248 12' X 30" HT
- VOIR ÉLEVATIONS POUR LA HAUTEUR D'INSTALLATION
 - CORN PROTECTEUR EN ACIER INOXYDABLE COLLÉ
- TEL. QUE SANI-TECH PL-0533-4B
- VOIR ENDROITS INDIGÉS AUX PLANS 1 DEVIS
 - PIÉGÉONNER
- MOBILIER INTÈGRE, VOIR PLAN AGRANDI S/701
- FOURNIER PLAGUETTE D'IDENTIFICATION SUR CHAQUE CASE.
- VOIR DEVIS
 - MIROIR SDB
- SUR MESURE SANS CADRE, CHANTS POLIS
- VOIR ÉLEVATIONS POUR DIMENSIONS ET HAUTEUR
D'INSTALLATION
 - ROBINET SDB
- SPÉCIFICATIONS, VOIR PLOMBERIE
 - LAVABO ENCASTRÉ SDB
- SPÉCIFICATIONS, VOIR PLOMBERIE
 - TABLETTE EN ACIER INOXYDABLE
- TEL. QUE BOBRICK B-248x24
 - ROBINET 4 SYSTÈME D'EAU FILTRÉ
- SPÉCIFICATIONS, VOIR PLOMBERIE
 - CASIERS DE VESTIAIRES 24" X 24" X 12"
- TELLE QUE SÉRIE 50, 1 PORTE
- COULEUR GRIS FONCÉ
- TELLE QUE CIE LINCORA
- SPÉCIFICATIONS, VOIR DEVIS
- PRÉVOIR PANNEAUX DE REMPLISSAGE 4 DESSUS EN PENTE,
VOIR PLANS 1 DEVIS
 - CASIERS DE VESTIAIRES 24" X 24" X 12"
- IDEM A 1.1, MAIS TELLE QUE SÉRIE 50, 2 PORTES
- VOIR DEVIS

- LEGENDE - ÉBÉNISTERIE :**
- STRATIÉ (BOIS)
- CIE. TAFISA
- SÉRIE: SOMMET
- TYPE: STRATIÉ HPL (HIGH PRESSURE LAMINATE)
- COULEUR: TEA FOR TMO
- TEXTURE: VIVA
 - STRATIÉ (GRIS FONCÉ)
- CIE. TAFISA
- TYPE: STRATIÉ HPL (HIGH PRESSURE LAMINATE)
- COULEUR: BORDIE DE NEIGE
- TEXTURE: CRYSTALITE
 - COMPTOIR STRATIÉ (BLANC)
- CIE. TAFISA
- TYPE: STRATIÉ HPL (HIGH PRESSURE LAMINATE)
- COULEUR: BORDIE DE NEIGE
- TEXTURE: CRYSTALITE
 - COMPTOIR STRATIÉ (NOIR)
- CIE. TAFISA
- TYPE: STRATIÉ HPL (HIGH PRESSURE LAMINATE)
- COULEUR: NOIR (SOLID COLOUR)
- TEXTURE: CRYSTALITE
 - MÉLAMINE BLANCHE
- TABLETTES INTÉRIEURES DES CAISSONS
- SPÉCIFICATIONS, VOIR DEVIS.
 - GLAUSTRA
- COUVERTURE DE BOIS DURABLE, PLANS 1 TEINT
- COULEUR: TECK 892 DE SICO
- DIMENSIONS: VOIR 1/104
- SPÉCIFICATIONS 4 FIXATION, VOIR DEVIS.
- LEGENDE EXISTANT VS TRAVAUX**
- ÉLÉMENTS EXISTANTS NON AFFECTÉS PAR LES TRAVAUX
- NOUVEAUX ÉLÉMENTS, OU ÉLÉMENTS MODIFIÉS

- LEGENDE DES FINIS MURAUX :**
- G2 CARREAUX DE G. CÉRAMIQUE (PLINTHE)
- DIMENSION: 4" X 24"
- CIE. CENTURA
- MODÈLE: ANTICA (LOOK MARBRE)
- COULEUR: GREY MARBLE
- VOIR DEVIS
 - G3 CARREAUX DE G. CÉRAMIQUE
- DIMENSION: 2" X 8"
- CIE. CENTURA
- MODÈLE: RAINBOW
- COULEUR: BLANC MAT UNI
- VOIR DEVIS
 - G4 CARREAUX DE G. CÉRAMIQUE
- DIMENSION: 2" X 8"
- CIE. CERAM
- MODÈLE: 9TUD (COLLECTION BIGUIT)
- COULEUR: BLANCO
- VOIR DEVIS
 - P1 P1 PENTURE G. GÉNÉRALE (BLANC)
- CIE. SICO
- COULEUR: FEAU DE TAMBOUR 6210-11
- VOIR DEVIS
 - P2 P2 PENTURE PORTES ET CADRES
- CIE. SICO
- COULEUR: CLARINETTE BASSE 6210-13
- VOIR DEVIS
 - P3 P3 PENTURE ACCENT (GRIS)
- CIE. SICO
- COULEUR: NAGES DE GRÈLE 6201-41
- VOIR DEVIS
 - P4 P4 PENTURE ACCENT (BLEU)
- CIE. SICO
- COULEUR: GEL DU YUKON 6023-41
- VOIR DEVIS
 - PAI PANNEAU D'AGIER INOXYDABLE
- PANNEAU D'AGIER INOXYDABLE A
INSTALLER AU MUR DERRIÈRE LES COUVES
DES CONVERGÈRES NIANCE 304 DE
CALIBRE 16. POUR LES DIMENSIONS VOIR
LES ÉLEVATIONS.
- VOIR DEVIS
 - VI PLINTHE DE VINYLE DE 4" HT
- CIE. JOHNSONITE TRADITION MALL BASE
- COULEUR: BEDROCK
- VOIR DEVIS
- NOTES SPÉCIFIQUES :**
- N1 LA PENTURE "P1" EST LA PENTURE A APPLIQUER SUR TOUS LES MURS SAUF INDICATIONS CONTRAIRES AUX PLANS DE PENTURE.
 - N2 DANS LES SALLES DE TOILETTE (SDB) 1 KG, TOUS LES MURS SONT EN GYPSE PEINT "P1" SUR LA SECTION DU HAUT ET EN CÉRAMIQUE "G3" SUR LA SECTION DU BAS. POUR LA HAUTEUR DE LA CÉRAMIQUE, VOIR ÉLEVATIONS DES PLANS AGRANDIS. LES DOUCHES SONT EN CÉRAMIQUE "G3" PLÈNE HAUTEUR. LES PLINTHES POUR LES SDB 114 DOUCHES SONT EN CÉRAMIQUE DE 4" HT TEL QUE "G2". LE TOUT, A MOINS D'INDICATIONS CONTRAIRES AUX PLANS.
 - N3 TOUS LES PORTES ET CADRES SONT PEINTS "P2", SAUF INDICATION CONTRAIRE AUX PLANS.
 - N4 LA REPRÉSENTATION VISUELLE DE LA CÉRAMIQUE EST A TITRE INDICATIF SEULEMENT, VOIR DEVIS POUR SPÉCIFICATIONS D'INSTALLATION.

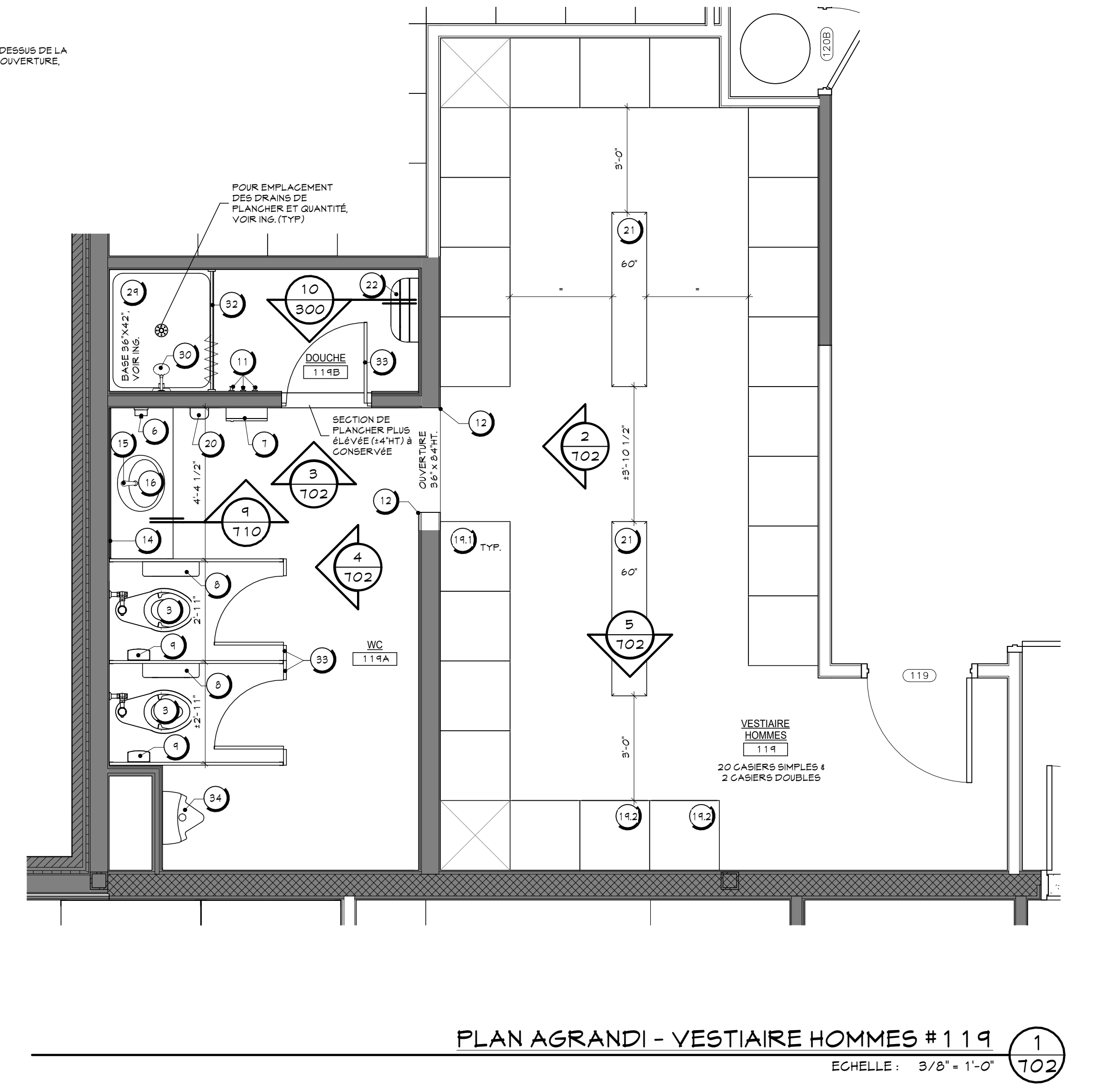
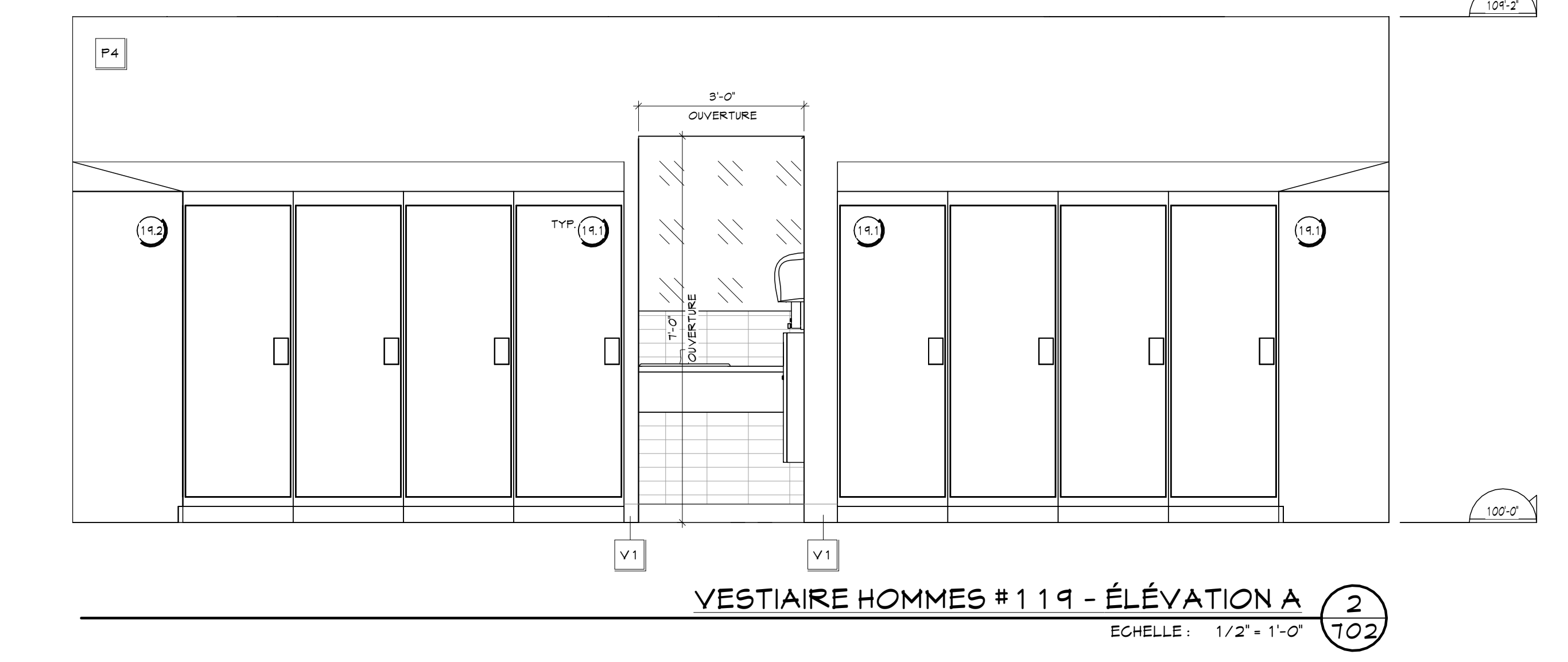
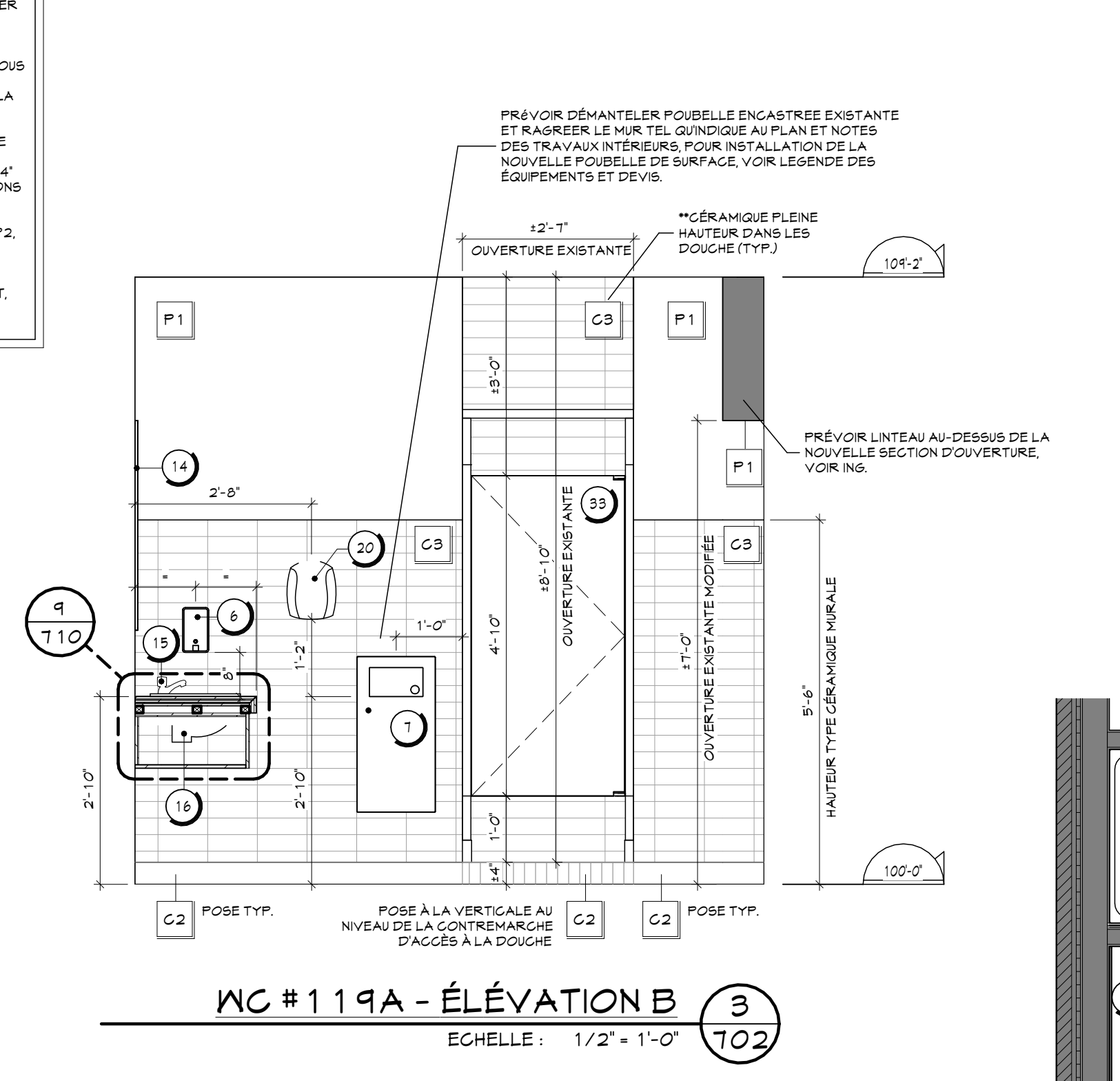
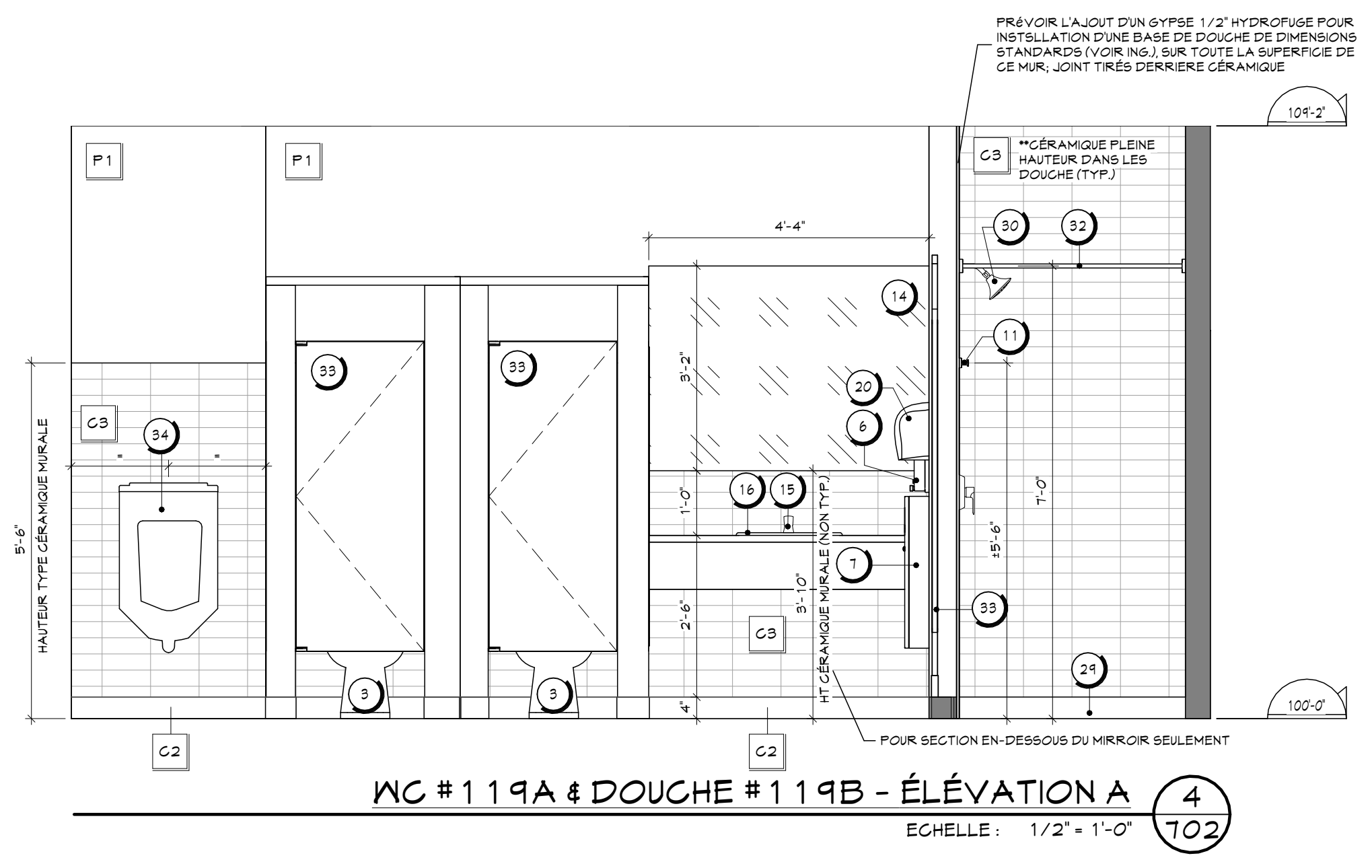
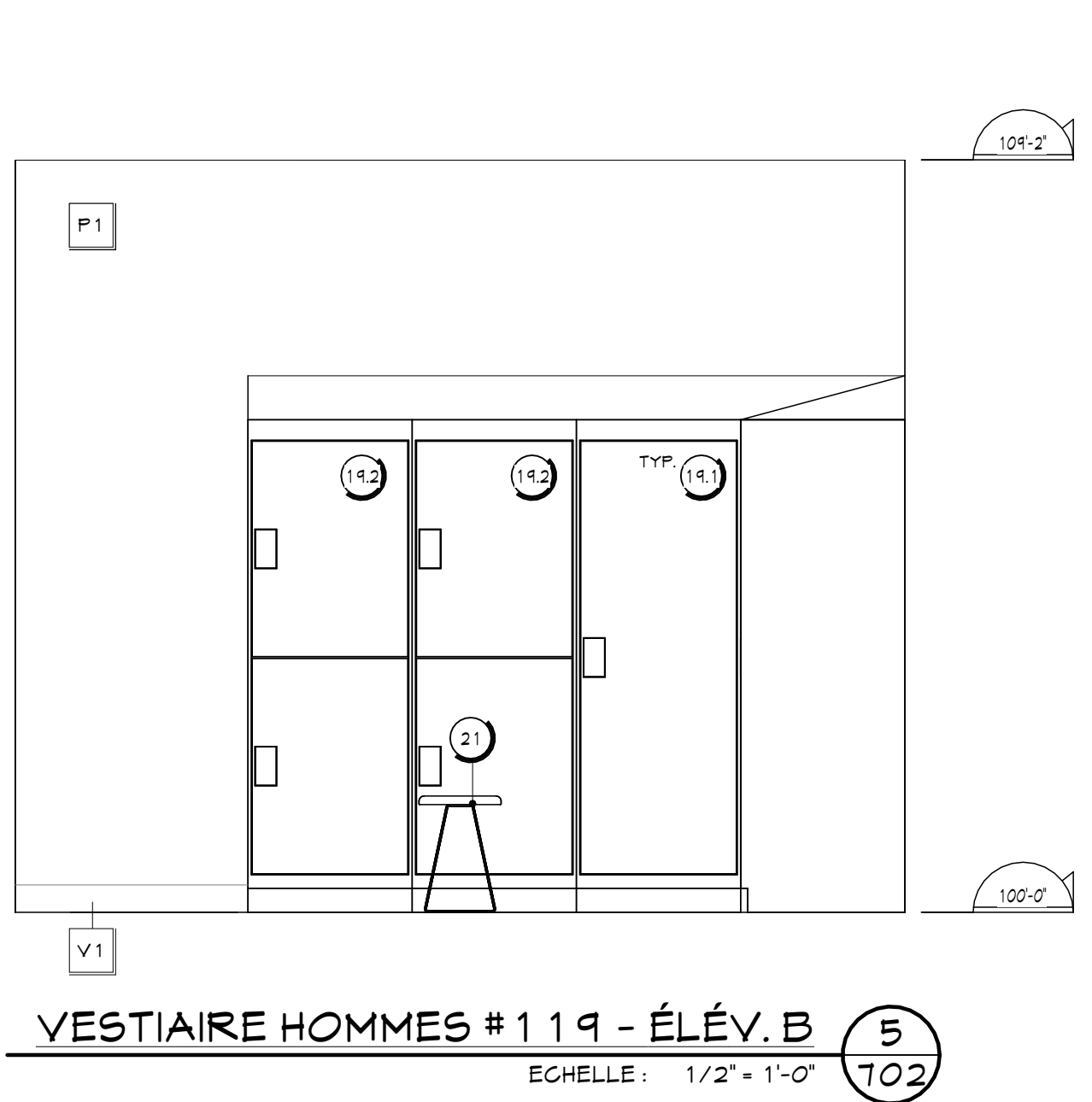

Rev.	Description	Date
1	POUR SOUMISSION	2024/08/29

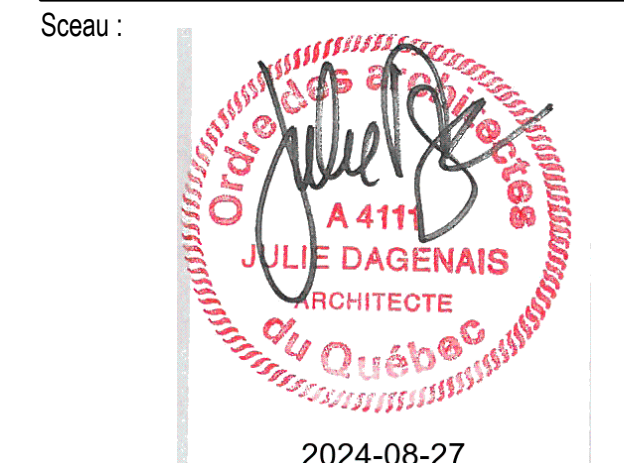

Client: **Pointe Claire** #BP2405-22065 #22-065
 395 4 399 AV. CIVIC CENTRE
 VILLE DE POINTE-CLAIRE - QUÉBEC

Projet: **TRAVAUX DE RÉAMÉNAGEMENT DES BUREAUX DE LISB & PCVRU**
 395 4 399 AV. CIVIC CENTRE
 VILLE DE POINTE-CLAIRE - QUÉBEC

Titre: **PLANS AGRANDIS & ÉLEVATIONS MOBILIERS LÉGENDES**

LEGENDE EQUIPEMENTS & ACCESSOIRES :

- BARRE D'APPUI 24"
- TEL. QUE : BOBRICK B-6006 4x24
- VOR ÉLEVATIONS POUR LA HAUTEUR D'INSTALLATION
- PRÉVOIR LES FONDS DE CLOUAGE NÉCESSAIRES
- BARRE D'APPUI EN 1" 3/8" X 3/8"
- TEL. QUE : BOBRICK B-6040 4x4
- VOR ÉLEVATIONS POUR LA HAUTEUR D'INSTALLATION
- PRÉVOIR LES FONDS DE CLOUAGE NÉCESSAIRES
- GABINET D'ASSAINISSEMENT
- SPÉCIFICATIONS, VOR PLOMBERIE
(ASSURER DE LA COMPATIBILITÉ POUR SDB ADAPTÉE)
- LAVABO ET ROBINET ADA (ART. 3.8.3.19 CGQ2015 MOD.)
- SPÉCIFICATIONS, VOR PLOMBERIE
- VOR ÉLEVATIONS POUR LES DÉTAILS
- MIROIR ADA (ART. 3.8.3.19 CGQ2015 MOD.)
- TEL. QUE : BOBRICK B-218 12"x30"HT
- VOR ÉLEV. POUR LA HAUTEUR D'INSTALLATION
- DISTRIBUTEUR DE SAVON LIQUIDE
- TEL. QUE : NO DERM FOAM NO. DE. 4-943B
- VOR ÉLEVATIONS POUR LA HAUTEUR D'INSTALLATION
- FOURNI PAR VILLE, MAIS INSTALLÉ PAR ENTREPRENEUR
- POURTELLE MURALE EN SURFACE
- TEL. QUE : BOBRICK B-3863 9"
- VOR ÉLEVATIONS POUR LA HAUTEUR D'INSTALLATION
- DISTRIBUTEUR DE PAPIER HYGIÉNIQUE
- TEL. QUE : TORK SCA-5 9"TR
- VOR ÉLEVATIONS POUR LA HAUTEUR D'INSTALLATION
- FOURNI PAR VILLE, MAIS INSTALLÉ PAR ENTREPRENEUR
- RÉCEPTACLE À SERVIETTES HYGIÉNIQUES
- TEL. QUE : FROST 622 MONTAGE EN SURFACE
- VOR ÉLEVATIONS POUR LA HAUTEUR D'INSTALLATION
- FOURNI PAR VILLE, MAIS INSTALLÉ PAR ENTREPRENEUR
- TABLE À LINGER MURALE
- TEL. QUE : KOALA KARE KB910-55MM
- VOR ÉLEVATIONS POUR LA HAUTEUR D'INSTALLATION
- CROCHET À MANTEAU EN SURFACE (K-G ADA)
- TEL. QUE : BOBRICK B-181 11"
- VOR ÉLEVATIONS POUR LA HAUTEUR D'INSTALLATION
- CORN PROTECTEUR EN ACIER INOXYDABLE COLLÉ
- TEL. QUE : SANI-TECH PL-0533-4B
- VOR ENDROITS INDIGÉS AUX PLANS 4 DEVIS
- PIÉGONNER
- MOBILIER INTÉGRÉ, VOR PLAN AGRANDI S/101
- FOURNIR PLAQUETTE D'IDENTIFICATION SUR CHAQUE CASE, VOR DEVIS
- MIROIR SDB
- SUR MESURE SANS CADRE, CHANTS POLIS
- VOR ÉLEVATIONS POUR DIMENSIONS ET HAUTEUR D'INSTALLATION
- ROBINET SDB
- SPÉCIFICATIONS, VOR PLOMBERIE
- LAVABO ENCASTRÉ SDB
- SPÉCIFICATIONS, VOR PLOMBERIE
- TABLIETTE EN ACIER INOXYDABLE
- TEL. QUE : BOBRICK B-249X24
- ROBINET 4 SYSTÈME D'EAU FILTRÉ
- SPÉCIFICATIONS, VOR PLOMBERIE
- CASIERS DE VESTIAIRES 24" X 24" X 12"
- TELLE QUE SÉRIE : 50, 1 PORTE
- COULEUR : GRIS FONCÉ
- TELLE QUE SÉRIE : LINCORA
- SPÉCIFICATIONS, VOR DEVIS
- PRÉVOIR PANNEAUX DE REMPLISSAGE 4 DÉSSUS EN PENTE, VOR PLANS 4 DEVIS
- CASIERS DE VESTIAIRES 24" X 24" X 12"
- IDEM A 14, 1 MAIS TELLE QUE SÉRIE : 50, 2 PORTES
- VOR DEVIS

LEGENDE DES FINIS MURAUX :

- C2 CARREAUX DE G. ÉRAMIQUE (PLINTHE)
- DIMENSION : 4" X 24"
- CIE : CENTURA
- MODÈLE : ANTICA (LOOK MARBRE)
- COULEUR : GREY MARBLE
- VOR DEVIS
- C3 CARREAUX DE G. ÉRAMIQUE
- DIMENSION : 2" X 8"
- CIE : CENTURA
- MODÈLE : RAINBOW
- COULEUR : BLANC MAT UNI
- VOR DEVIS
- C4 CARREAUX DE G. ÉRAMIQUE
- DIMENSION : 2" X 8"
- CIE : CERAMIC
- MODÈLE : 9TUD (COLLECTION BIGUIT)
- COULEUR : BLANC
- VOR DEVIS
- P1 P1 PENTURE G. ÉNÉRALE (BLANC)
- CIE : SIGO
- COULEUR : BEAU DE TAMBOUR 6210-11
- VOR DEVIS
- P2 P2 PENTURE PORTES ET CADRES
- CIE : SIGO
- COULEUR : CLARINETTE BASSE 6210-13
- VOR DEVIS
- P3 P3 PENTURE ACCENT (GRIS)
- CIE : SIGO
- COULEUR : NAGES DE GRÈLE 6201-41
- VOR DEVIS
- P4 P4 PENTURE ACCENT (BLEU)
- CIE : SIGO
- COULEUR : GEL DU YUKON 6023-41
- VOR DEVIS
- PAI PANNEAU D'AGER INOXYDABLE
- PANNEAU D'AGER INOXYDABLE A INSTALLER AU MUR DERRIÈRE LES COUVES DES CONVERGÈRES NIANCE 304 DE CALIBRE 16 POUR LES DIMENSIONS VOR LES ÉLEVATIONS, VOR DEVIS
- V1 PLINTHE DE VINYLE DE 4" HT
- CIE : JOHNSONITE TRADITION MALL BASE
- COULEUR : BEDROCK
- VOR DEVIS

NOTES SPÉCIFIQUES :

- N1 LA PENTURE "P1" EST LA PENTURE A APPLIQUER SUR TOUS LES MURS SAUF INDICATIONS CONTRAIRES AUX PLANS DE PENTURE.
- N2 DANS LES SALLES DE TOILETTE (SDB) 4 PG, TOUS LES MURS SONT EN GYPSE PEINT "P1" SUR LA SECTION DU HAUT ET EN CÉRAMEQUE "C3" SUR LA SECTION DU BAS. POUR LA HAUTEUR DE LA CÉRAMEQUE, VOR ÉLEVATIONS DES PLANS AGRANDIS. LES DOUCHES SONT EN CÉRAMEQUE "C3" PLÈNE HAUTEUR. LES PLINTHES POUR LES SDB PG 4 DOUCHES SONT EN CÉRAMEQUE DE 4" HT TEL QUE "C2". LE TOUT, A MOINS D'INDICATIONS CONTRAIRES AUX PLANS.
- N3 TOUS LES PORTES ET CADRES SONT PEINTS P2, SAUF INDICATION CONTRAIRES AUX PLANS.
- N4 LA REPRÉSENTATION VISUELLE DE LA CÉRAMEQUE EST À TITRE INDICATIF SEULEMENT, VOR DEVIS POUR SPÉCIFICATIONS D'INSTALLATION.

LEGENDE - ÉBÉNISTERIE :

- S1 STRATIFIÉ (BOIS)
- CIE : TAFISA
- SÉRIE : SOMMET
- TYPE : STRATIFIÉ HPL (HIGH PRESSURE LAMINATE)
- COULEUR : TEA FOR TAO
- TEXTURE : VIVA
- S2 STRATIFIÉ (GRIS FONCÉ)
- CIE : TAFISA
- TYPE : STRATIFIÉ HPL (HIGH PRESSURE LAMINATE)
- COULEUR : NOIR ET COLLÉ
- TEXTURE : ISOLA
- S3 COMPTOIR STRATIFIÉ (BLANC)
- CIE : TAFISA
- TYPE : STRATIFIÉ HPL (HIGH PRESSURE LAMINATE)
- COULEUR : BORDÉE DE NEIGE
- TEXTURE : CRYSTALLITE
- S4 COMPTOIR STRATIFIÉ (NOIR)
- CIE : TAFISA
- TYPE : STRATIFIÉ HPL (HIGH PRESSURE LAMINATE)
- COULEUR : NOIR (SOLID COLOUR)
- TEXTURE : CRYSTALLITE
- M1 MÉLAMINE BLANCHE
- TABLETTES INTÉRIEURES DES CASIERS
- SPÉCIFICATIONS, VOR DEVIS
- CL CLAUSTRAS
- COLONNAGE DE BOIS D'ÉBÈLE, PLANS 4 TEINT
- COULEUR : TEAK B32 DE SIGO
- DIMENSIONS : VOR 1/104
- SPÉCIFICATIONS 4 FIXATION, VOR DEVIS

LEGENDE EXISTANT VS TRAVAUX

- ÉLÉMENTS EXISTANTS NON AFFECTÉS PAR LES TRAVAUX
- NOUVEAUX ÉLÉMENTS, OU ÉLÉMENTS MODIFIÉS

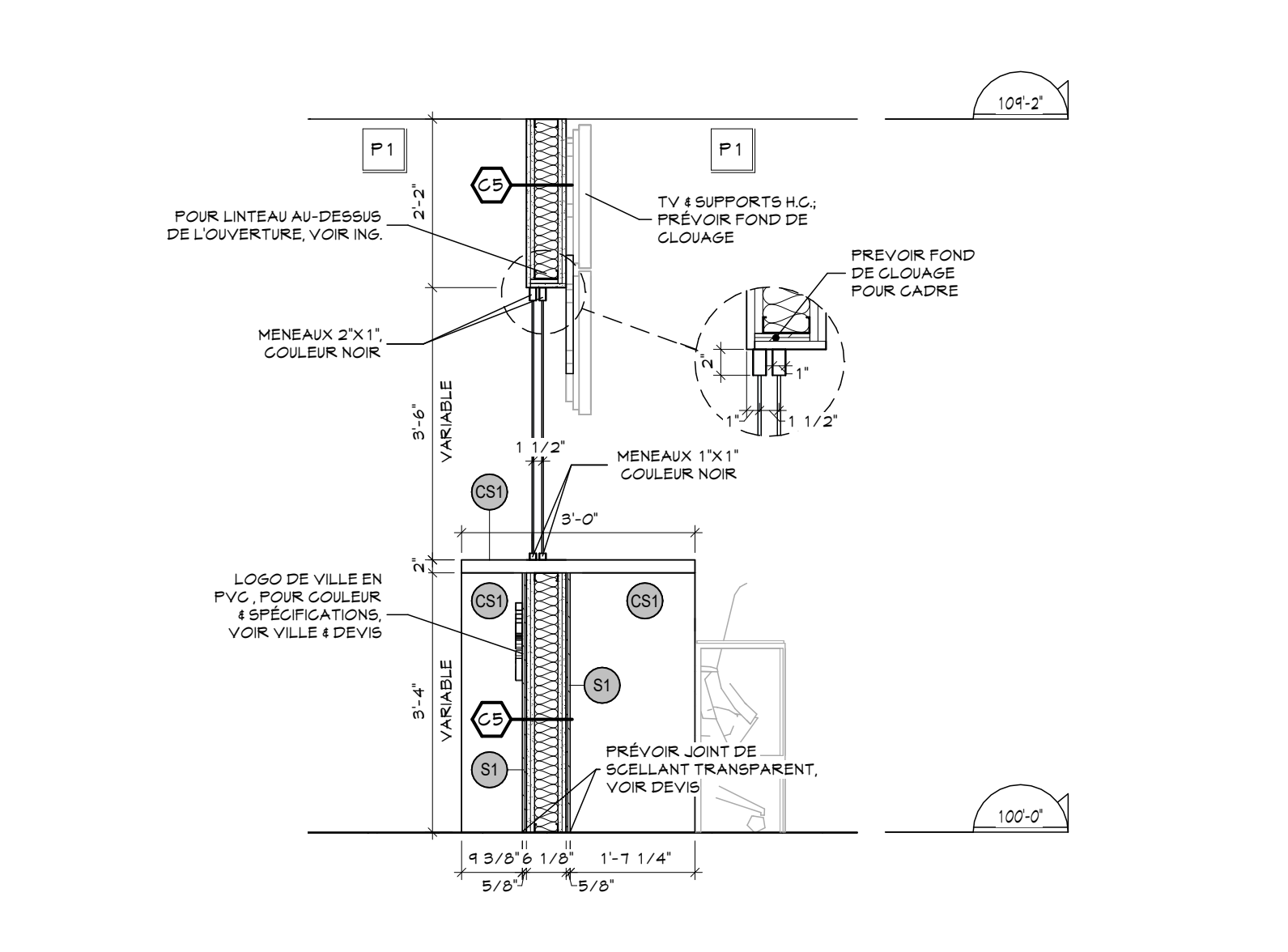

COUPE - COMPTOIR D'ACCUEIL # 101/#103
 ECHELLE : 1/2" = 1'-0" 703

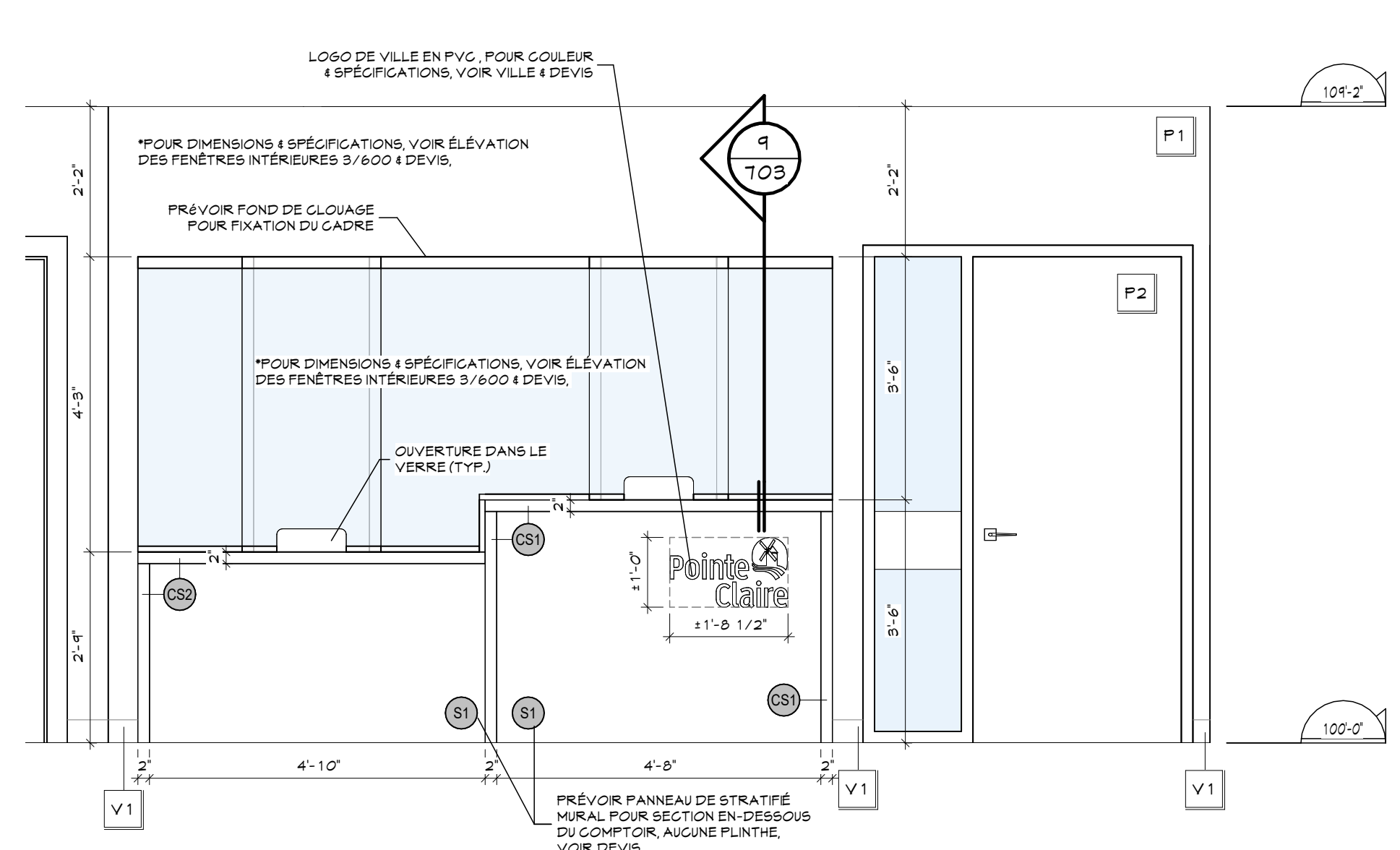

COMPTOIR D'ACCUEIL (CÔTÉ SALLE D'ATTENTE #101) - ÉLÉVATION
 ECHELLE : 1/2" = 1'-0" 703

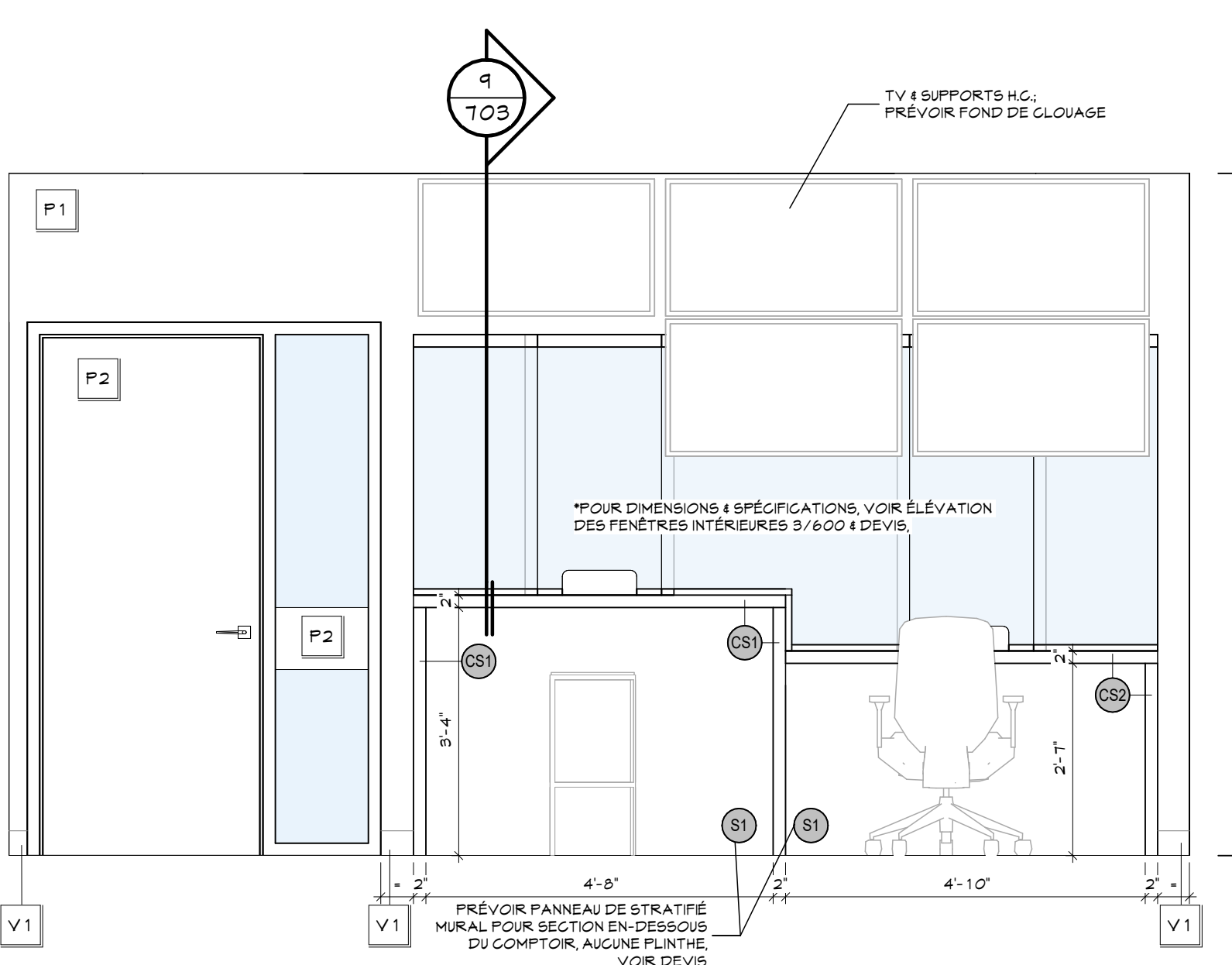

COMPTOIR D'ACCUEIL (CÔTÉ DISPATCH #103) - ÉLÉVATION
 ECHELLE : 1/2" = 1'-0" 703

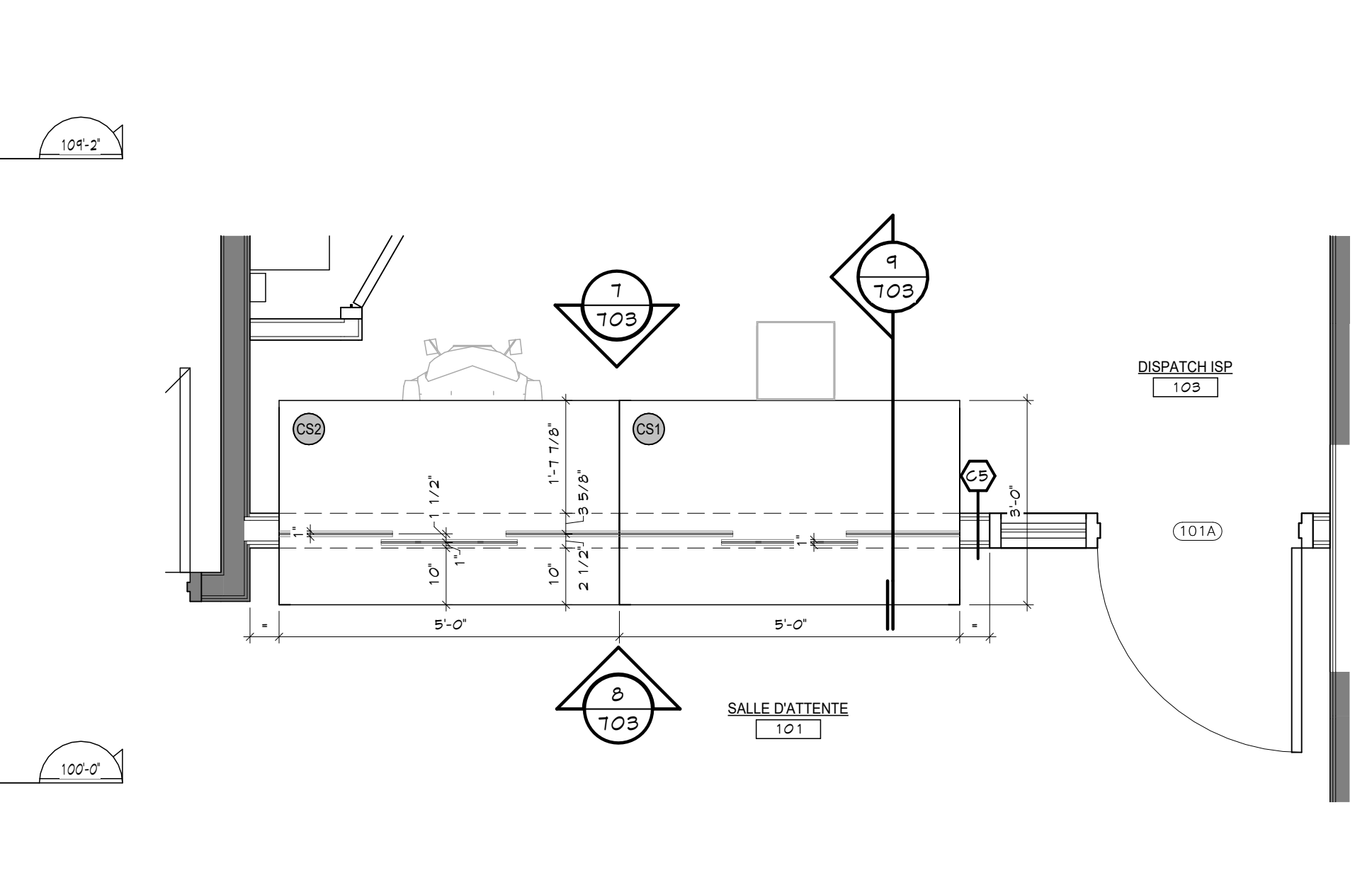

PLAN AGRANDI - COMPTOIR D'ACCUEIL # 101/#103
 ECHELLE : 1/2" = 1'-0" 703

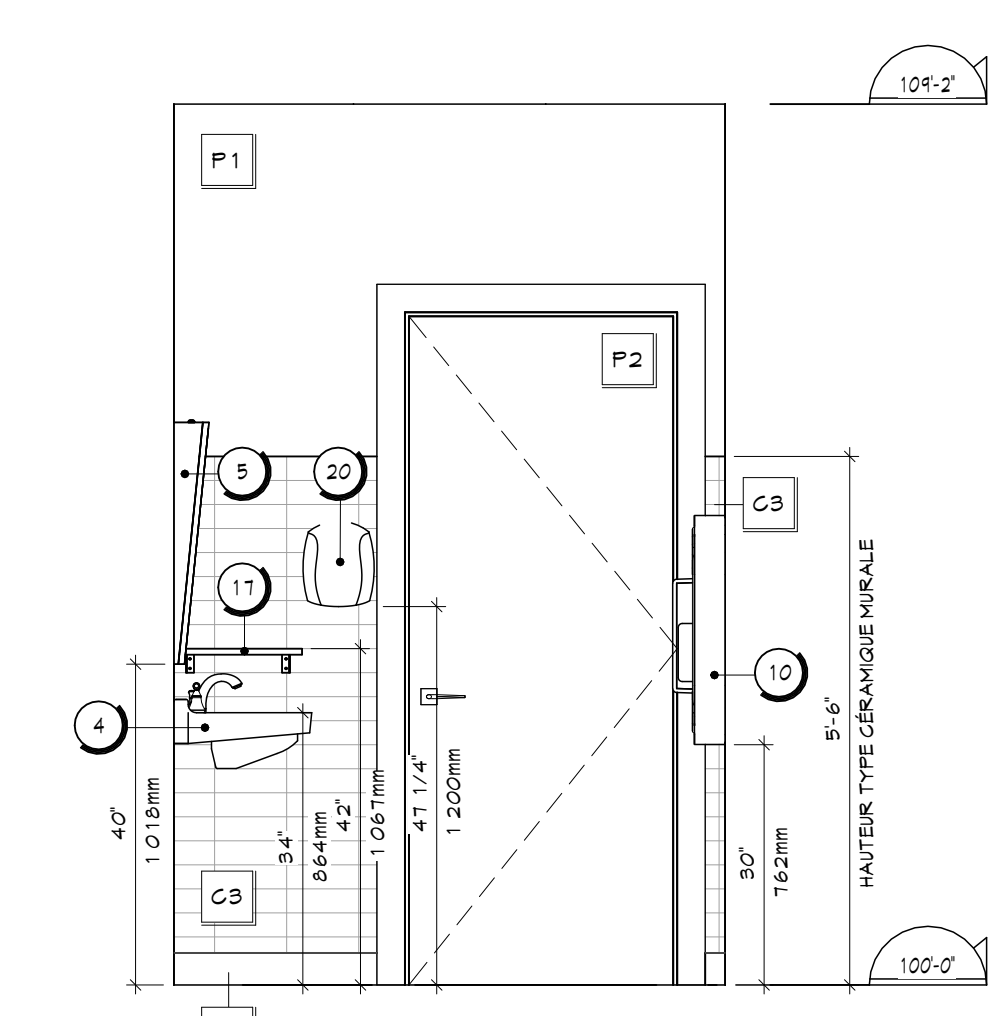

NC ADAPTEE - ÉLÉV. D
 ECHELLE : 1/2" = 1'-0" 703

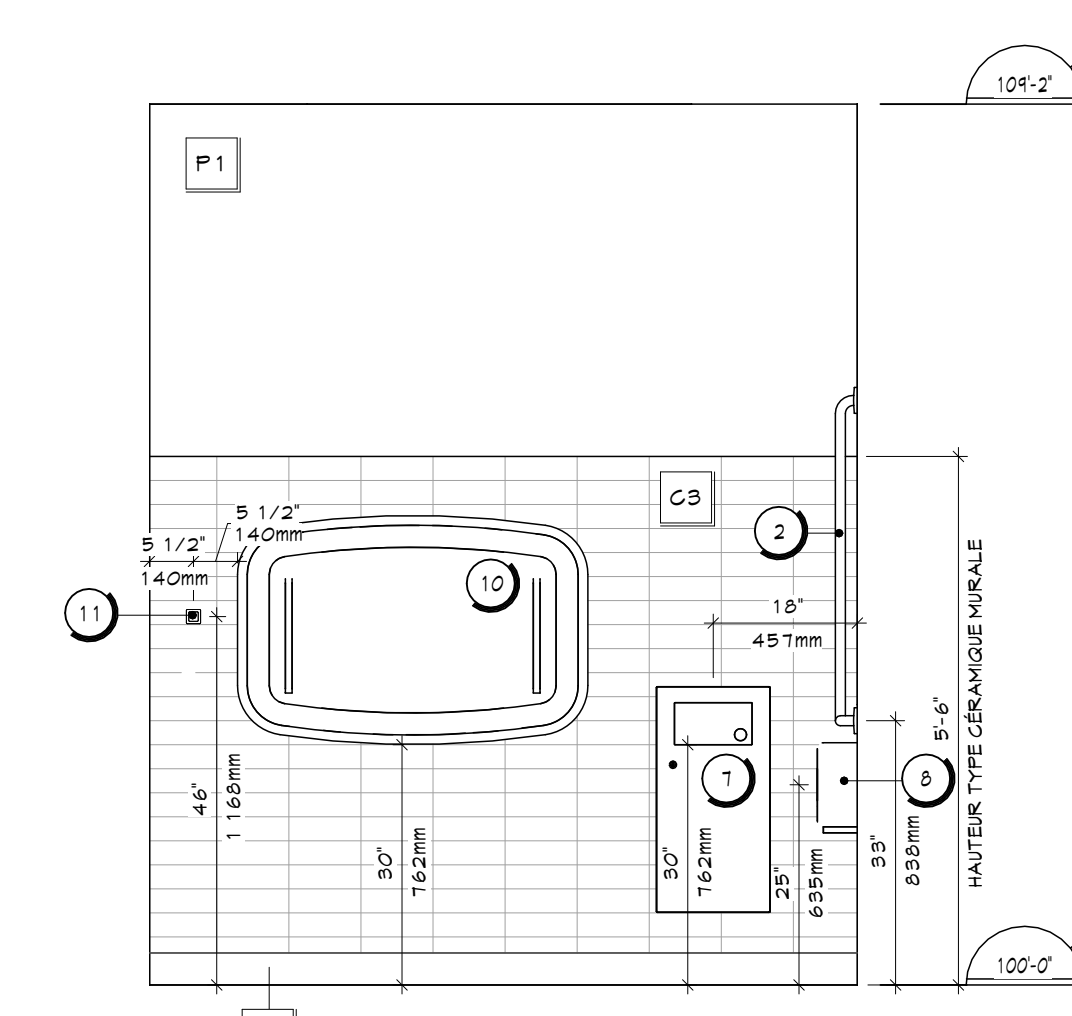

NC ADAPTEE - ÉLÉV. C
 ECHELLE : 1/2" = 1'-0" 703

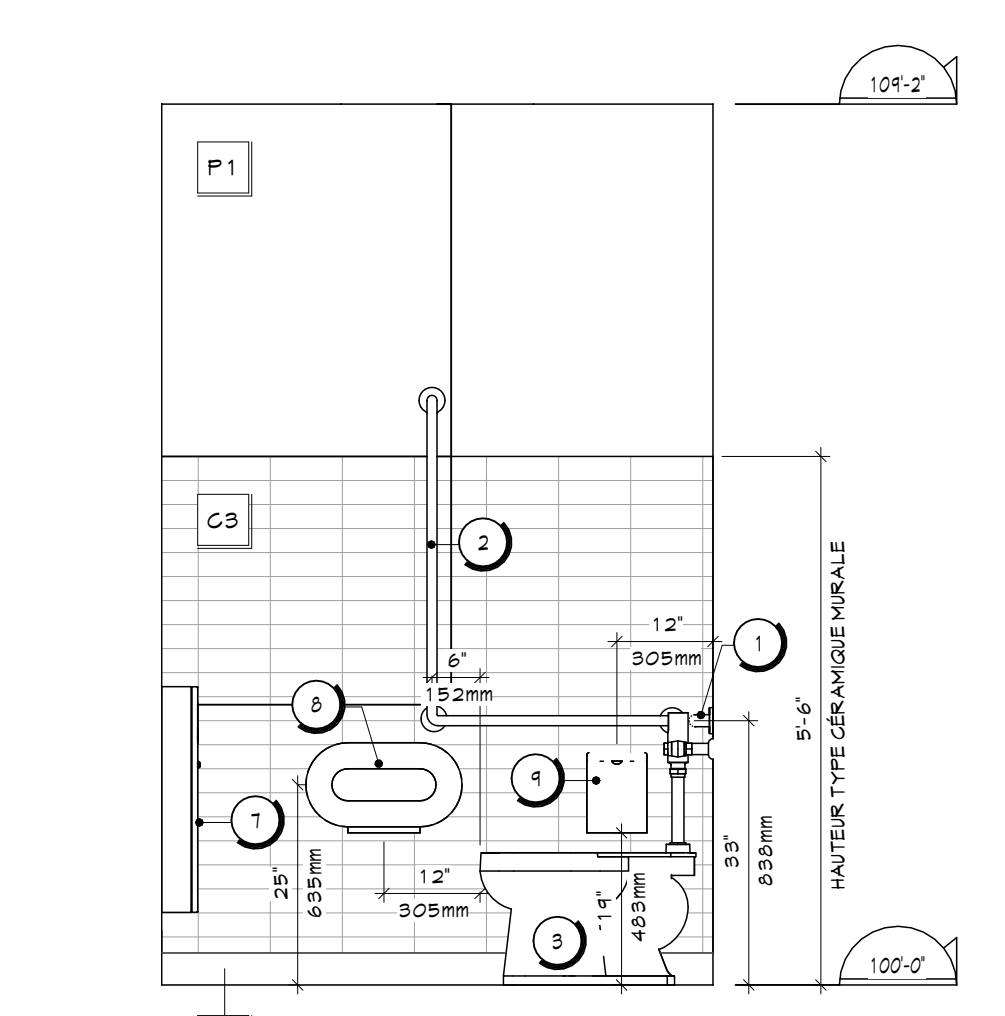

NC ADAPTEE - ÉLÉV. B
 ECHELLE : 1/2" = 1'-0" 703

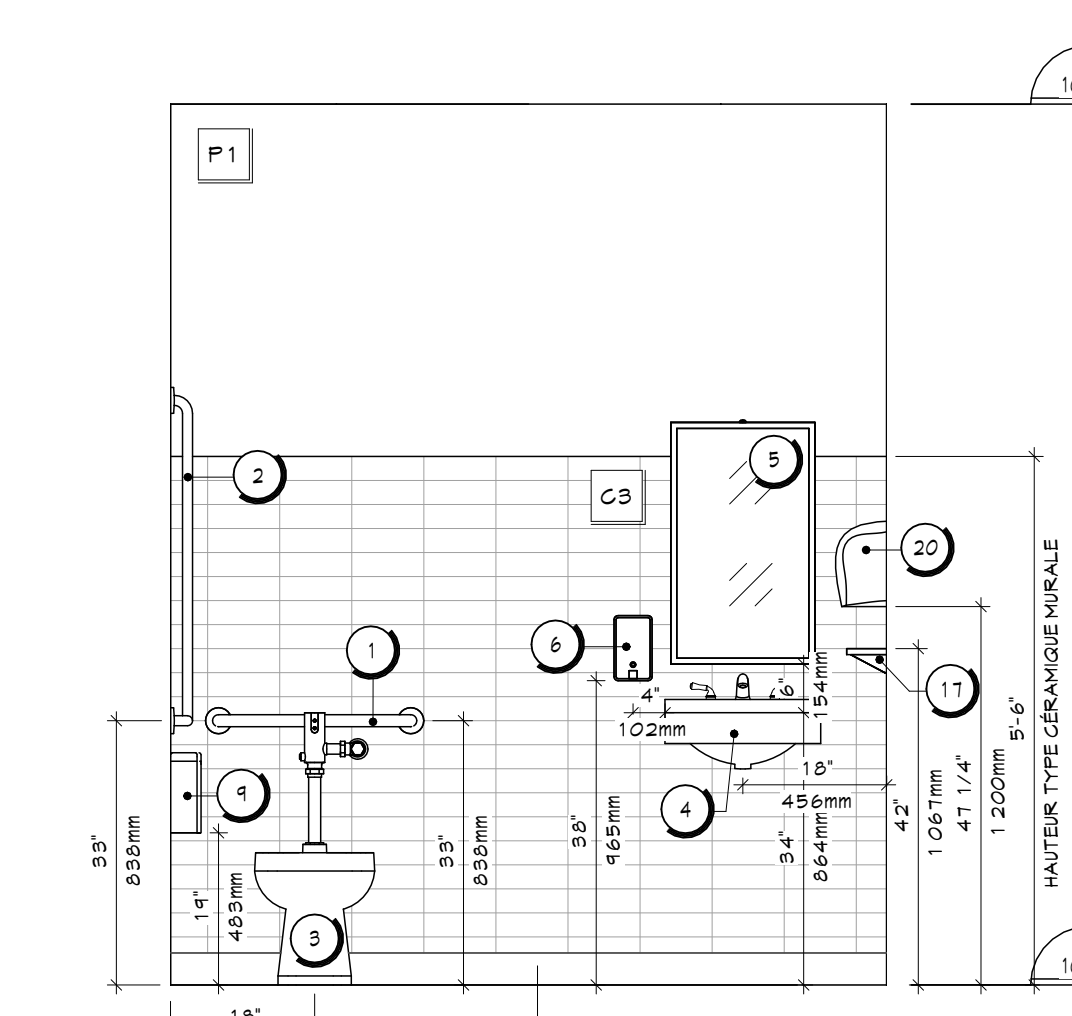

NC ADAPTEE - ÉLÉV. A
 ECHELLE : 1/2" = 1'-0" 703

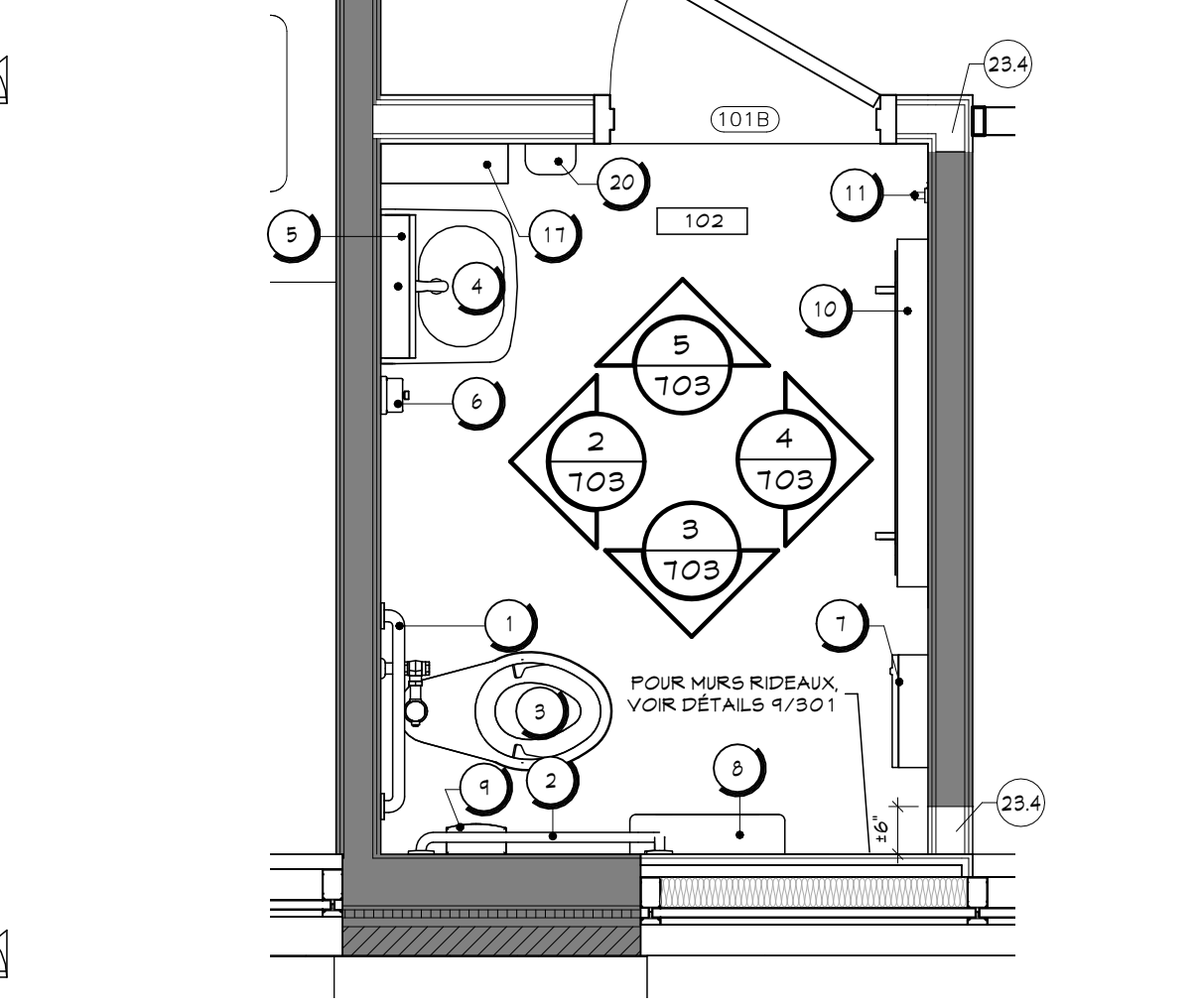

PLAN AGRANDI - NC ADAPTEE #102
 ECHELLE : 1/2" = 1'-0" 703

LEGENDE - QUINCAILLERIE :

- BOISNÉ D'ARMOIRE
- CIE : RICHELIEU
- MODÈLE : EP13 160145, NICKEL BRUSSE
- SPÉCIFICATIONS, VOR DEVIS
- TIROIRS SUR COULISSEUX STANDARDS 24"
- SPÉCIFICATIONS, VOR DEVIS
- GÉNTRIE DE RÉCYCLAGE SUR COULISSEUX
- CIE : RICHELIEU
- MODÈLE : 461318100
- SPÉCIFICATIONS, VOR DEVIS
- PANNEAUX DE MOBILIERS PRÉ-PERÇÉS
- PRÉVOIR LES SUPPORTS DE TABLETTES EN METAL
- SPÉCIFICATIONS, VOR DEVIS
- COULISSEUX DE POLYURETHANE
- EN PRÉVOIR DEUX PAR PORTE D'ARMOIRE 4 QUATRE POUR CHAQUE TIROIR, INSTALLÉS AU CÔTÉ HAUT ET BAS
- SPÉCIFICATIONS, VOR DEVIS
- CHARNIÈRE A OUVERTURE A RESSORT DE 1.01, DESSUS
- SPÉCIFICATIONS, VOR DEVIS
- NIVELEUR DE CAISSON
- VOR DEVIS
- SIGNALISATION DE COMPARTIMENTS
- PRÉVOIR UNE PLAQUE DE SIGNALISATION A GLOBE EN ALUMINIUM DE 5" X 1" HT, COULEUR : NOIRE, POUR CHAQUE COMPARTIMENT, TEL QUE CIE : BETON #45 6936KMH5 OU ÉQUIVALENT
- VOR DEVIS

NOTES :

LES PANNEAUX EN-DESSOUS DES ARMOIRES HAUTES DOIVENT AVOIR LA MÊME FINITION QUE LES ARMOIRES, LE BLANC N'EST PAS ACCEPTÉ.

TOUTES LES SURFACES APPARENTES (DESSUS DE COMPTOIR ET PAROIS LATÉRALES DE LOUVERTURE DU RÉFRIGÉRATEUR PAR EXEMPLE) DOIVENT ÊTRE RECOUVERTES D'UNE FEUILLE DE FINITION DE LA MÊME COULEUR QUE LES REVÊTEMENTS ADJACENTS. AUCUNE SURFACE NON-FINIE NE SERA ACCEPTÉE.

PRÉVOIR SCELLANT AU SILICONE TRANSPARENT ENTRE L'ÉBÉNISTERIE ET LE REVÊTEMENT ADJACENT.

FOURNIR CONTENANT POUR DÉCHETS ET RÉCYCLAGE DANS LES GABINETS (TIROIRS)/RESPECTIF.

Rev.	Description	Date
1	POUR SOUMISSION	2024/08/29

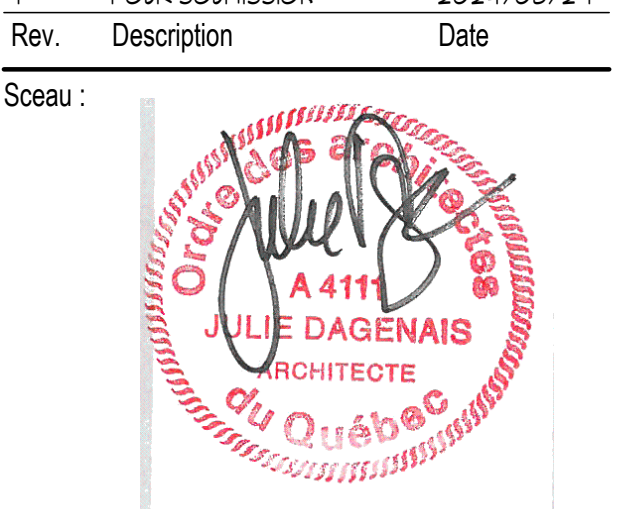

2024-08-27

Cliant : **Pointe Claire** #BP2405-22065 #22-065
 395 4 399 AV. CIVIC CENTRE
 VILLE DE POINTE-CLAIRE - QUÉBEC

Projet : **TRAVAUX DE RÉAMÉNAGEMENT DES BUREAUX DE LISP & PCVBU**
 395 4 399 AV. CIVIC CENTRE
 VILLE DE POINTE-CLAIRE - QUÉBEC

Titre : **PLANS AGRANDIS & ÉLÉVATIONS MOBILIERS LÉGENDES**

Dossier : EXEC Dessiné par : CL
 Echelle : INDIQUEES
 Date : 2024/08/06
 Fichier : AR23-3752

LEGENDE EQUIPEMENTS & ACCESSOIRES :	
1	BARRE D'APPUI 24" - TEL. QUE : BOBRICK, B-6006 49x24 - VOR ÉLEVATIONS POUR LA HAUTEUR D'INSTALLATION - PRÉVOIR LES FONDS DE CLOUAGE NÉCESSAIRES
2	BARRE D'APPUI EN 1" 3/8" X 3/8" - TEL. QUE : BOBRICK, B-6040 4x4 - VOR ÉLEVATIONS POUR LA HAUTEUR D'INSTALLATION - PRÉVOIR LES FONDS DE CLOUAGE NÉCESSAIRES
3	GABINET D'ASSIÈGE - SPÉCIFICATIONS, VOR PLOMBERIE - (ASSURER DE LA COMPATIBILITÉ POUR SDB ADAPTÉE)
4	LAVABO ET ROBINET ADA (ART. 3.8.3.19 CGQ2015 MOD.) - SPÉCIFICATIONS, VOR PLOMBERIE - VOR ÉLEVATIONS POUR LES DÉTAILS
5	MIROIR ADA (ART. 3.8.3.19 CGQ2015 MOD.) - TEL. QUE : BOBRICK, B-218 12" X 30" HT - VOR ÉLEV. POUR LA HAUTEUR D'INSTALLATION
6	DISTRIBUTEUR DE SAVON LIQUIDE - TEL. QUE : NO DERM FOAM NO DE - 4943 B - VOR ÉLEVATIONS POUR LA HAUTEUR D'INSTALLATION - FOURNI PAR VILLE, MAIS INSTALLÉ PAR ENTREPRENEUR
7	FOUILLE MURALE EN SURFACE - TEL. QUE : BOBRICK B-38639 - VOR ÉLEVATIONS POUR LA HAUTEUR D'INSTALLATION
8	DISTRIBUTEUR DE PAPIER HYGIÉNIQUE - TEL. QUE : TORK, SCA-5 91TR - VOR ÉLEVATIONS POUR LA HAUTEUR D'INSTALLATION - FOURNI PAR VILLE, MAIS INSTALLÉ PAR ENTREPRENEUR
9	RÉCEPTACLE À SERVIETTES HYGIÉNIQUES - TEL. QUE : FROST, 622 MONTAGE EN SURFACE - VOR ÉLEVATIONS POUR LA HAUTEUR D'INSTALLATION - FOURNI PAR VILLE, MAIS INSTALLÉ PAR ENTREPRENEUR
10	TABLE À LINGER MURALE - TEL. QUE : KOALA KARE, KB910-S5VM - VOR ÉLEVATIONS POUR LA HAUTEUR D'INSTALLATION
11	CROCHET À MANTEAU EN SURFACE PL-C (ADA) - TEL. QUE : BOBRICK B-18111 - VOR ÉLEVATIONS POUR LA HAUTEUR D'INSTALLATION
12	CORN PROTECTEUR EN ACIER INOXYDABLE COLLÉ - TEL. QUE : SANI-TECH PL-0533-4B - VOR ENDROITS INDIGÉS AUX PLANS 4 DEVIS
13	PIÉGONNER - MOBILIER INTÉGRÉ, VOR PLAN AGRANDI S/T O1 - FOURNIR PLAQUETTE D'IDENTIFICATION SUR CHAQUE CASE, VOR DEVIS
14	MIROIR SDB - SUR MESURE SANS CADRE, CHANTS POLIS - VOR ÉLEVATIONS POUR DIMENSIONS ET HAUTEUR D'INSTALLATION
15	ROBINET SDB - SPÉCIFICATIONS, VOR PLOMBERIE
16	LAVABO ENCASTRÉ SDB - SPÉCIFICATIONS, VOR PLOMBERIE
17	TABLIETTE EN ACIER INOXYDABLE - TEL. QUE : BOBRICK, B-249X24
18	ROBINET À SYSTÈME D'EAU FILTRÉ - SPÉCIFICATIONS, VOR PLOMBERIE
19	CASIERS DE VESTIAIRES 24" X 24" X 12" - TELLE QUE SÉRIE : 50, 1 PORTE - COULEUR : GRIS FONCÉ - TELLE QUE CIE : LINCORA - SPÉCIFICATIONS, VOR DEVIS - PRÉVOIR PANNEAUX DE REMPLISSAGE 4 DESSUS EN PENTE, VOR PLANS 4 DEVIS
20	SÈCHOIR À MAIN - TEL. QUE : COMAC, BLAST, SÈCHE-MAINS À HAUTE VITESSE 120-240V BLANC - VOR ÉLEVATION POUR HAUTEUR D'INSTALLATION - FOURNI PAR VILLE, MAIS INSTALLÉ PAR ENTREPRENEUR
21	BANC DE VESTIAIRES - 12" LONG X 6"7" OÙ 12" LONG (VOR PLAN) X 11" HT. - SPÉCIFICATION, VOR DEVIS
22	BANC DE DOUCHE EN MÉRISSER MASSIF - PLANCHES DE 3" X 1 3/8" AVEC VERNIS DE PROTECTION ET SUPPORTS EN ACIER INOXYDABLE PLAGIÉS 2" X 1 1/2" - FILLES MUNS DE FIXATIONS EN ACIER INOXYDABLE, VOR DÉTAIL 10/300
23	SUPPORTS À BALAIS MURAUX - TEL. QUE : ULINE, H-8081, VOR DEVIS
24	GUIDE AU SOL EN ACIER INOXYDABLE - ROBINET - SPÉCIFICATIONS, VOR PLOMBERIE
25	RÉSERVOIR D'EAU CHAUDE - SPÉCIFICATIONS, VOR PLOMBERIE
26	PANNEAU EN ACIER INOXYDABLE POUR GUIDÉ - NUANCE 304, CALIBRE 16 - À INSTALLER EN PÉRIPHÉRIE DES GUIDÉS - SPÉCIFICATIONS, VOR DEVIS
27	ÉVIER DE CUISINE ET ROBINETS - SPÉCIFICATIONS, VOR PLOMBERIE
28	HUMIDIFICATEUR - VOR INGENIEUR
29	BASE DE DOUCHE - SPÉCIFICATIONS, VOR PLOMBERIE
30	POMMEAU DE DOUCHE - SPÉCIFICATIONS, VOR PLOMBERIE
31	FORTE DE DOUCHE VITRÉE - SPÉCIFICATIONS, VOR PLOMBERIE
32	TRINGLES ET RIDEAUX DE DOUCHE - SPÉCIFICATIONS, VOR DEVIS
33	PARTITION DE TOILETTE 4 DOUCHE PHÉNOLOQUE CIE : HADRIAN STANDARD SÈRE 55', HANDRAL BRACED COULEUR : DARK GREY - SPÉCIFICATIONS, VOR DEVIS
34	MINI-OR - SPÉCIFICATIONS, VOR PLOMBERIE
35	ÉTAGERE ROBUSTE EN ACIER POUR SACS PATROUILLEURS - MODÈLE : H-1432 (46"L X 24" P X 12" H) - COULEUR : NOIR - CIE : ULINE - VALIDER DIMENSIONS PRÉCISES EN CHANTIER AVANT LA COMMANDE
36	GRILLE GRÂTTE-PIEDS - REMPLACEMENT DE LA GRILLE EXISTANTE ENCASTRÉE (VOR DEVIS ET DÉTAIL 2/300), DIMENSIONS À VALIDER EN CHANTIER AVANT LE DÉBUT DES TRAVAUX; PRÉVOIR BÉTON SANS RETRAIT AU FOURCOUR
37.1	RAYONNAGE INDUSTRIEL EN ACIER - MODÈLE : H-2895 (48"L X 18" P X 12" H) - COULEUR : ACIER - CIE : ULINE
37.2	RAYONNAGE INDUSTRIEL EN ACIER - MODÈLE : H-2893 (36"L X 18" P X 12" H) - COULEUR : ACIER - CIE : ULINE
38	FONTAINE ADA (ART. 3.8.3.10 CGQ2015 MOD.) - EN PRÉVOIR POUR TOUS LES MURS RIDEAUX AUTRES QUE DANS LES MALLS D'ENTRÉE - SPÉCIFICATIONS, VOR DEVIS

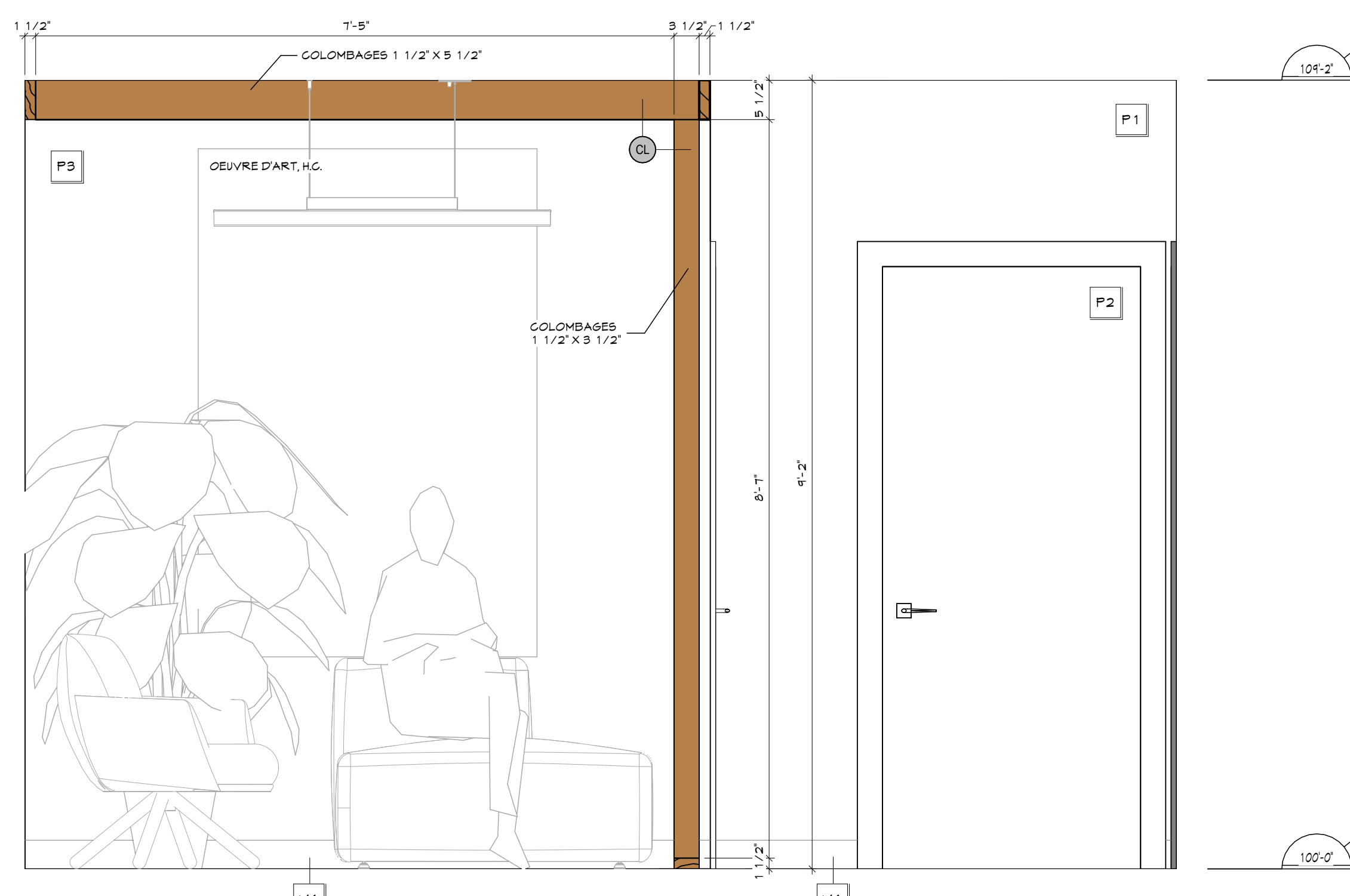

SALLE D'ATTENTE #101 - ÉLÉVATION B 5
ECHELLE : 3/4" = 1'-0" 704

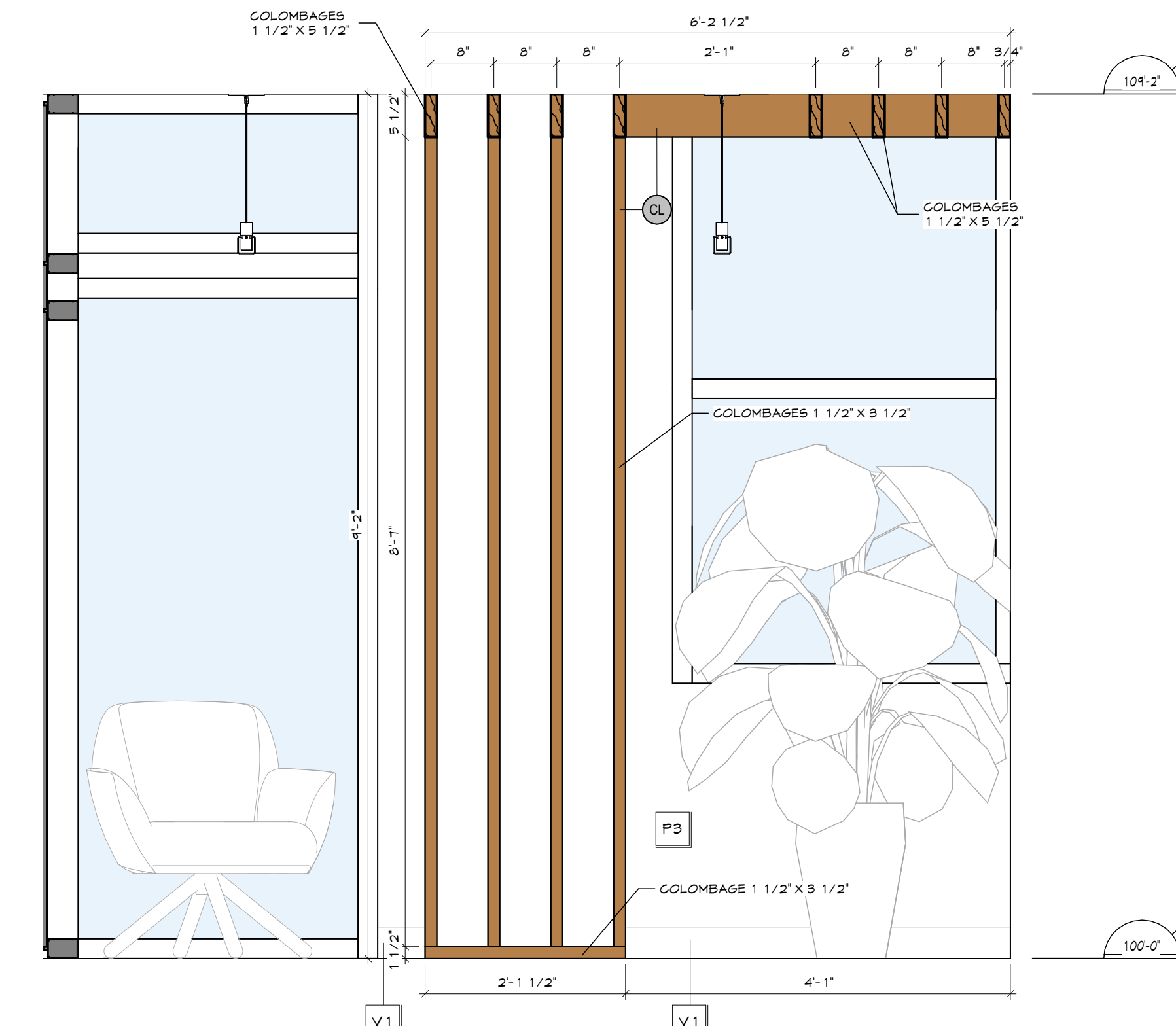

SALLE D'ATTENTE #101 - ÉLÉVATION A 4
ECHELLE : 3/4" = 1'-0" 704

LEGENDE - QUINCAILLERIE :	
1	POIGNÉE D'ARMOIRE - CIE : RICHELIEU - MODÈLE : EP13 160145, NICKEL BR2096 - SPÉCIFICATIONS, VOR DEVIS
2	TIROIRS SUR COULISSEAUX STANDARDS 24" - SPÉCIFICATIONS, VOR DEVIS
3	CENTRE DE RECYCLAGE SUR COULISSEAUX - CIE : RICHELIEU - MODÈLE : 461318100 - SPÉCIFICATIONS, VOR DEVIS
4	PANNEAUX DE MOBILIERS PRÉ-PERCÉS - PRÉVOIR LES SUPPORTS DE TABLIETTES EN MÉTAL - SPÉCIFICATIONS, VOR DEVIS
5	COULISSEAUX DE POLYURETHANE - EN PRÉVOIR DEUX PAR PORTE D'ARMOIRE 4 QUATRE POUR CHAQUE TIROIR, INSTALLÉS AU GON HAUT ET BAS - SPÉCIFICATIONS, VOR DEVIS
6	GARNIERE À OUVERTURE À RESSORT DE 1.01 DESK - SPÉCIFICATIONS, VOR DEVIS
7	NIVELEUR DE CAISSON - VOR DEVIS
8	SIGNALISATION DE COMPARTIMENTS - PRÉVOIR UNE PLAQUE DE SIGNALISATION À SOUBRE EN ALUMINIUM DE 6" X 11" HT, COULEUR NOIRE POUR CHAQUE COMPARTIMENT, TEL QUE CIE BETON #463BLKMBH OU ÉQUIVALENT - VOR DEVIS

NOTES :
LES PANNEAUX EN-DESSOUS DES ARMOIRES HAUTES DOIVENT AVOIR LA MÊME FINITION QUE LES ARMOIRES. LE BLANC N'EST PAS ACCEPTÉ.
TOUTES LES SURFACES APPARENTES (DESSUS DE COMPARTIMENTS ET PAROIS LATÉRALES DE LOUVRETTES DU RÉFÉRIENTIAIRE PAR EXEMPLE) DOIVENT ÊTRE RECOURTÉES D'UNE FEUILLE DE FINITION DE LA MÊME COULEUR QUE LES REVÊTEMENTS ADJACENTS. AUCUNE SURFACE NON-FINIE NE SERA ACCEPTÉE.
PRÉVOIR SCELLANT AU SILICONE TRANSPARENT ENTRE L'ÉBÉNISTERIE ET LE REVÊTEMENT ADJACENT.
FOURNIR CONTENANT POUR DÉCHETS ET RECYCLAGE DANS LES GABINETS (TIROIRS) RESPECTIF.

LEGENDE DES FINIS MURAUX :	
G2	G2: CARREAUX DE CÉRAMIQUE (PLINTHE) - DIMENSION : 4" X 24" - CIE : CENTRA - MODÈLE : ANTICA (LOOK MARBRE) - COULEUR : GRIS ET MARBLE - VOR DEVIS
G3	G3: CARREAUX DE CÉRAMIQUE - DIMENSION : 2" X 8" - CIE : CENTRA - MODÈLE : RAINBOW - COULEUR : BLANC MAT UNI - VOR DEVIS
G4	G4: CARREAUX DE CÉRAMIQUE - DIMENSION : 2" X 8" - CIE : CERA GRÉS - MODÈLE : STUP (COLLECTION BISQUIT) - COULEUR : BLANCO - VOR DEVIS
P1	P1: PEINTURE GÉNÉRALE (BLANC) - CIE : BICO - COULEUR : PEAU DE TAMBOUR 6210-11 - VOR DEVIS
P2	P2: PEINTURE PORTES ET CADRES - CIE : BICO - COULEUR : CLARINETTE BASSE 6210-13 - VOR DEVIS
P3	P3: PEINTURE AGGENT (GRIS) - CIE : BICO - COULEUR : NUAGES DE GRÈLE 6207-41 - VOR DEVIS
P4	P4: PEINTURE AGGENT (BLEU) - CIE : BICO - COULEUR : CIEL DU YUKON 6023-41 - VOR DEVIS
PA	PANNEAU D'ACIER INOXYDABLE - PANNEAU D'ACIER INOXYDABLE À INSTALLER AU MUR DERRIÈRE LES GUIDÉS DES CONCIERGE/S, NUANCE 304 DE CALIBRE 16 POUR LES DIMENSIONS VOR LES ÉLEVATIONS - VOR DEVIS
V1	PLINTHE DE VINYLE DE 4" HT - CIE : JOHNSONITE TRADITION WALL BASE COULEUR : BEPROCK - VOR DEVIS

LEGENDE - ÉBÉNISTERIE :	
S1	STRATIFIÉ (BOIS) - CIE : TAFISA - SÉRIE : SOMMET - TYPE : STRATIFIÉ HPL (HIGH PRESSURE LAMINATE) - COULEUR : TEA FOR TWO - TEXTURE : VIVA
S2	STRATIFIÉ (GRIS FONCÉ) - CIE : TAFISA - TYPE : STRATIFIÉ HPL (HIGH PRESSURE LAMINATE) - COULEUR : BORDÉE DE NEIGE - TEXTURE : CRYSTALLITE
OS1	COMPTOIR STRATIFIÉ (BLANC) - CIE : TAFISA - TYPE : STRATIFIÉ HPL (HIGH PRESSURE LAMINATE) - COULEUR : BORDÉE DE NEIGE - TEXTURE : CRYSTALLITE
OS2	COMPTOIR STRATIFIÉ (NOIR) - CIE : TAFISA - TYPE : STRATIFIÉ HPL (HIGH PRESSURE LAMINATE) - COULEUR : NOIR (SOLID COLOUR) - TEXTURE : CRYSTALLITE
MI	MÉLAMINE BLANCHE - TABLIETTES INTÉRIEURES DES CAISSONS - SPÉCIFICATIONS, VOR DEVIS
CL	CLAUSTRAS - COLOMBAGE DE BOIS DÉRABLE, PLANS 4 TEND - COULEUR : TECK 882 DE BICO - DIMENSIONS : VOR 1/104 - SPÉCIFICATIONS 4 FIXATION, VOR DEVIS

LEGENDE EXISTANT VS TRAVAUX	
	ÉLÉMENTS EXISTANTS NON AFFECTÉS PAR LES TRAVAUX
	NOUVEAUX ÉLÉMENTS, OU ÉLÉMENTS MODIFIÉS

NOTES SPÉCIFIQUES :	
N1	LA PEINTURE "P1" EST LA PEINTURE À APPLIQUER SUR TOUS LES MURS, SAUF INDICATIONS CONTRAIRE AUX PLANS DE PEINTURE.
N2	DANS LES BAIES DE TOILETTE (SDB) 4 PG, TOUS LES MURS SONT EN GYPSE PEINT "P1" SUR LA SECTION DU HAUT ET EN CÉRAMIQUE "G3" SUR LA SECTION DU BAS POUR LA HAUTEUR DE LA CÉRAMIQUE. VOR ÉLEVATIONS DES PLANS AGRANDIS. LES DOUCHES SONT EN CÉRAMIQUE "G3" PLINNE HAUTEUR. LES PLINTHES POUR LES SDB, PG 4 DOUCHES SONT EN CÉRAMIQUE DE 4" HT TEL QUE "G2". LE "TOIT" A MOINS D'INDICATIONS CONTRAIRE AUX PLANS.
N3	TOUTS LES PORTES ET CADRES SONT PEINTS "P2", SAUF INDICATION CONTRAIRE AUX PLANS.
N4	LA REPRÉSENTATION VISUELLE DE LA CÉRAMIQUE EST À TITRE INDICATIF SEULEMENT, VOR DEVIS POUR SPÉCIFICATIONS D'INSTALLATION.

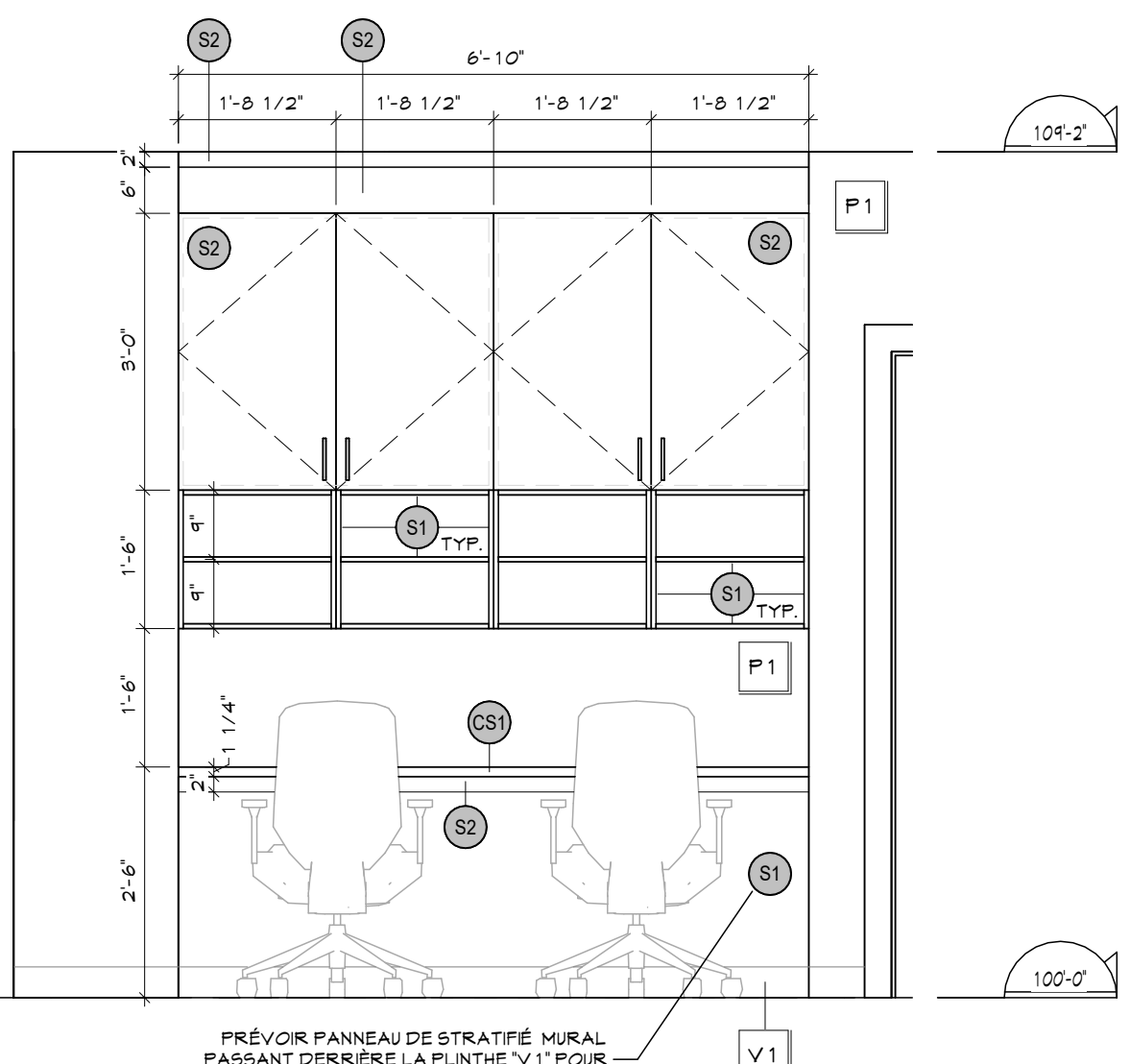

ESPACE TRAVAIL #122 - ÉLÉVATION 3
ECHELLE : 1/2" = 1'-0" 704

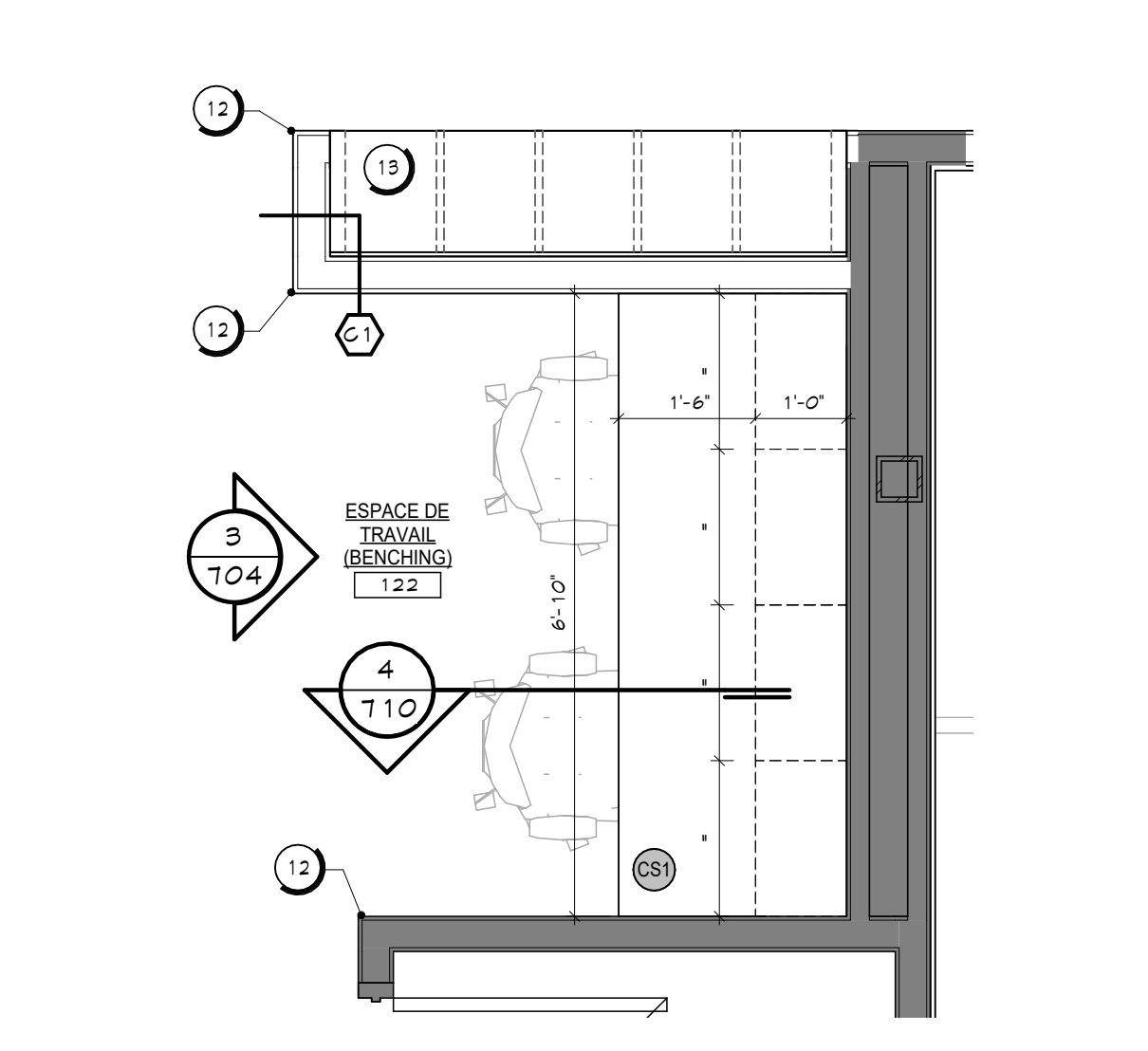

PLAN AGRANDI - ESPACE TRAVAIL #122 2
ECHELLE : 1/2" = 1'-0" 704

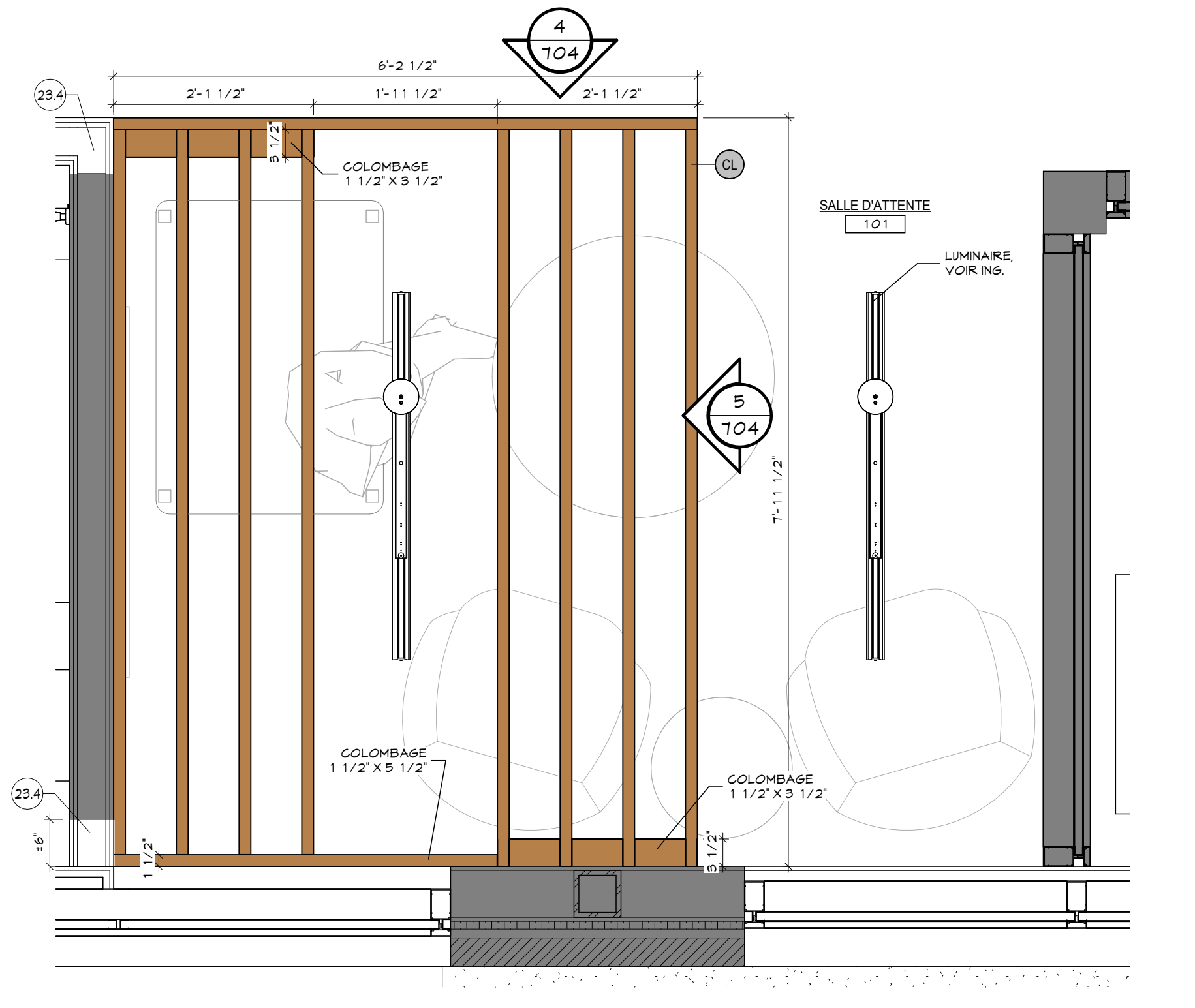

PLAN AGRANDI - SALLES D'ATTENTE #101 1
ECHELLE : 3/4" = 1'-0" 704

Rev.	Description	Date
1	POUR SOUMISSION	2024/08/29



2024-08-27
Client : **Pointe Claire** #BP2405-22065 #22-065
395 4 399 AV. CIVIC CENTRE
VILLE DE POINTE-CLAIRE - QUÉBEC
Projet : **TRAVAUX DE RÉAMÉNAGEMENT DES BUREAUX DE LISB & PCVURU**
395 4 399 AV. CIVIC CENTRE
VILLE DE POINTE-CLAIRE - QUÉBEC
Titre : **PLANS AGRANDIS & ÉLÉVATIONS MOBILIERS LÉGENDES**

LEGENDE EQUIPEMENTS & ACCESSOIRES :

- BARRE D'APPUI 24"
- TEL. QUE. BOBRICK B-6006 49x24
- VOIR ÉLÉVATIONS POUR LA HAUTEUR D'INSTALLATION
- PRÉVOIR LES FONDUS DE CLOUAGE NÉCESSAIRES
- BARRE D'APPUI EN 1" 20' X 30'
- TEL. QUE. BOBRICK B-60 48 44
- VOIR ÉLÉVATIONS POUR LA HAUTEUR D'INSTALLATION
- PRÉVOIR LES FONDUS DE CLOUAGE NÉCESSAIRES
- GABINET D'ASSANGE
- SPÉCIFICATIONS, VOIR PLOMBERIE
- (ASSURER DE LA COMPATIBILITÉ POUR SDB ADAPTÉE)
- LAVABO ET ROBINET ADA (ART. 3.8.3.19 CGG2015 MOD.)
- SPÉCIFICATIONS, VOIR PLOMBERIE
- VOIR ÉLÉVATIONS POUR LES DÉTAILS
- MIROIR ADA (ART. 3.8.3.19 CGG2015 MOD.)
- TEL. QUE. BOBRICK B-218 12' X 30" HT
- VOIR ÉLÉV. POUR LA HAUTEUR D'INSTALLATION
- DISTRIBUTEUR DE SAVON LIQUIDE
- TEL. QUE. INO DERM FARM INO DE-4443B
- VOIR ÉLÉVATIONS POUR LA HAUTEUR D'INSTALLATION
- FOURNI PAR VILLE, MAIS INSTALLÉ PAR ENTREPRENEUR
- POURTELLE MURALE EN SURFACE
- TEL. QUE. BOBRICK B-38639
- VOIR ÉLÉVATIONS POUR LA HAUTEUR D'INSTALLATION
- DISTRIBUTEUR DE PAPIER HYGIÉNIQUE
- TEL. QUE. TORK SCA-5 91R
- VOIR ÉLÉVATIONS POUR LA HAUTEUR D'INSTALLATION
- FOURNI PAR VILLE, MAIS INSTALLÉ PAR ENTREPRENEUR
- RÉCEPTACLE À SERVIETTES HYGIÉNIQUES
- TEL. QUE. FROST 622 MONTAGE EN SURFACE
- VOIR ÉLÉVATIONS POUR LA HAUTEUR D'INSTALLATION
- FOURNI PAR VILLE, MAIS INSTALLÉ PAR ENTREPRENEUR
- TABLE À LANSER MURALE
- TEL. QUE. KOALA KARE KB910-SSWM
- VOIR ÉLÉVATIONS POUR LA HAUTEUR D'INSTALLATION
- CROCHET À MANTEAU EN SURFACE (ADA)
- TEL. QUE. BOBRICK B-181 11
- VOIR ÉLÉVATIONS POUR LA HAUTEUR D'INSTALLATION
- COIN PROTECTEUR EN ACIER INOXYDABLE COLLÉ
- TEL. QUE. SANI-TECH PL-0533-4B
- VOIR ENDROITS INDIGÉS AUX PLANS 1 DEVIS
- PIÉGONNER
- MOBILIER INTÉGRÉ, VOIR PLAN AGRANDI S/T01
- FOURNIR PLAQUETTE D'IDENTIFICATION SUR CHAQUE CASE, VOIR DEVIS
- MIROIR SDB
- SUR MESURE SANS CADRE, CHANTS POLIS
- VOIR ÉLÉVATIONS POUR DIMENSIONS ET HAUTEUR D'INSTALLATION
- ROBINET SDB
- SPÉCIFICATIONS, VOIR PLOMBERIE
- LAVABO ENCASTRÉ SDB
- SPÉCIFICATIONS, VOIR PLOMBERIE
- TABLETTE EN ACIER INOXYDABLE
- TEL. QUE. BOBRICK B-249X24
- ROBINET 4 SYSTÈME D'EAU FILTRÉ
- SPÉCIFICATIONS, VOIR PLOMBERIE
- CASIERS DE VESTIAIRES 24" X 24" X 12"
- TELLE QUE SÉRIE 50, 1 PORTE
- COULEUR: GRIS FONCÉ
- TELLE QUE CIE LINCORA
- SPÉCIFICATIONS, VOIR DEVIS
- PRÉVOIR PANNEAUX DE REMPLISSAGE 4 DÉSSUS EN PENTE, VOIR PLANS 1 DEVIS
- CASIERS DE VESTIAIRES 24" X 24" X 12"
- IDEM A 14, 1 MAIS TELLE QUE SÉRIE: 50, 2 PORTES VOIR DEVIS

LEGENDE - ÉBÉNISTERIE :

- STRATIFIÉ (BOIS)
- CIE: TAFSA
- SÉRIE: SCHMET
- TYPE: STRATIFIÉ HPL (HIGH PRESSURE LAMINATE)
- COULEUR: TEA FOR TWO
- TEXTURE: VIVA
- STRATIFIÉ (GRIS FONCÉ)
- CIE: TAFSA
- TYPE: STRATIFIÉ HPL (HIGH PRESSURE LAMINATE)
- COULEUR: NOIR ÉTOILÉ
- TEXTURE: ISOLA
- COMPTOIR STRATIFIÉ (BLANC)
- CIE: TAFSA
- TYPE: STRATIFIÉ HPL (HIGH PRESSURE LAMINATE)
- COULEUR: BORDÉE DE NEIGE
- TEXTURE: CRYSTALITE
- COMPTOIR STRATIFIÉ (NOIR)
- CIE: TAFSA
- TYPE: STRATIFIÉ HPL (HIGH PRESSURE LAMINATE)
- COULEUR: NOIR (SOLID COLOUR)
- TEXTURE: CRYSTALITE
- MÉLANE BLANCHE
- TABLETTES INTÉRIEURES DES CAISSONS
- SPÉCIFICATIONS, VOIR DEVIS
- GLAISTRA
- COULOIRAGE DE BOIS D'ARABLE, PLANS 1 TENT
- COULEUR: TECK 882 DE SICO
- DIMENSIONS: VOIR 1/104
- SPÉCIFICATIONS 1 FIXATION, VOIR DEVIS

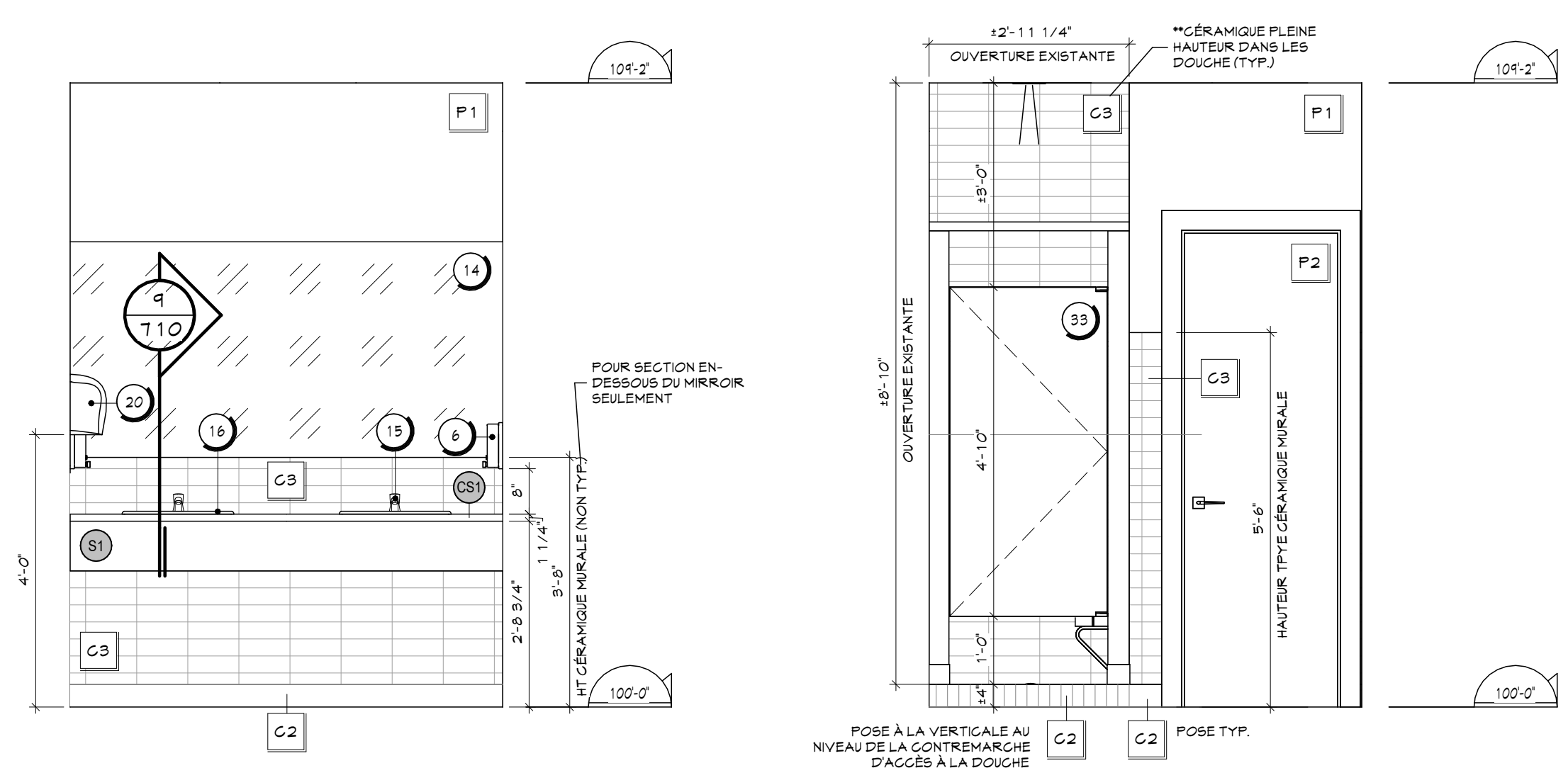

SDB #118A - ÉLÉV. B 5
ECHELLE: 1/2" = 1'-0" 705

SDB #118A - ÉLÉV. A 4
ECHELLE: 1/2" = 1'-0" 705

LEGENDE - QUINCAILLERIE :

- POINÉE D'ARMOIRE
- CIE: RICHELIEU
- MODÈLE: EP13 160149, NCKEL BR2966
- SPÉCIFICATIONS, VOIR DEVIS
- TIROIRS SUR COULISSEAUX STANDARDS 24"
- SPÉCIFICATIONS, VOIR DEVIS
- GÉNÉRIE DE RECYCLAGE SUR COULISSEAUX
- CIE: RICHELIEU
- MODÈLE: 46 13 10 100
- SPÉCIFICATIONS, VOIR DEVIS
- PANNEAUX DE MOBILIERS PRÉ-PERCÉS
- PRÉVOIR LES SUPPORTS DE TABLETTES EN METAL
- SPÉCIFICATIONS, VOIR DEVIS
- COULISSEMENTS DE POLYURETHANE
- EN PRÉVOIR DEUX PAR PORTE D'ARMOIRE 4
- QUATRE POUR CHAQUE TIROIR, INSTALLÉS AU COIN
- HAUT ET BAS
- SPÉCIFICATIONS, VOIR DEVIS
- CHARNIÈRE À OUVERTURE À RESSORT DE 102 DEGRÉ
- SPÉCIFICATIONS, VOIR DEVIS
- NIVEAUX DE CAISSON
- VOIR DEVIS
- SIGNALISATION DE COMPARTIMENTS
- PRÉVOIR UNE PLAQUE DE SIGNALISATION À
- GLISSIÈRE EN ALUMINIUM DE 8" X 1" HT, COULEUR:
- NOIRE, POUR CHAQUE COMPARTIMENT, TEL. QUE CIE
- SETON #45 683LKM18 OU ÉQUIVALENT
- VOIR DEVIS

NOTES :

LES PANNEAUX EN DÉSSUS DES ARMOIRES HAUTES DOIVENT AVOIR LA MÊME FINITION QUE LES ARMOIRES. LE BLANC N'EST PAS ACCEPTÉ.

TOUTES LES SURFACES APPARENTES (DÉSSUS DE COMPTOIR ET PAROIS LATÉRALES DE LOUVERTURE DU RÉFRIGÉRATEUR PAR EXEMPLE) DOIVENT ÊTRE REGOÛVERTES D'UNE FEUILLE DE FINITION DE LA MÊME COULEUR QUE LES REVÊTEMENTS ADJACENTS. AUCUNE SURFACE NON-FINIE NE SERA ACCEPTÉE.

POUR SCÉLANT AU SILICONE TRANSPARENT ENTRE L'ÉBÉNISTERIE ET LE REVÊTEMENT ADJACENT.

FOURNIR CONTENANT POUR DÉCHETS ET RECYCLAGE DANS LES GABINETS (TIROIRS)/RESPECTIF.

LEGENDE DES FINIS MURAUX :

- G2: GARREAUX DE C. ÉRAMIQUE (PLINTHE)
- DIMENSION: 4" X 24"
- CIE: CENTRA
- MODÈLE: ANTICA (LOOK MARBRE)
- COULEUR: GREY MARBLE
- VOIR DEVIS
- G3: GARREAUX DE C. ÉRAMIQUE
- DIMENSION: 2" X 8"
- CIE: CENTRA
- MODÈLE: RAINBOW
- COULEUR: BLANC MAT UNI
- VOIR DEVIS
- G4: GARREAUX DE C. ÉRAMIQUE
- DIMENSION: 2" X 8"
- CIE: CERA GRÉS
- MODÈLE: STU (COLLECTION BISCOTT)
- COULEUR: BLANC
- VOIR DEVIS
- P1: PEINTURE GÉNÉRALE (BLANC)
- CIE: SICO
- COULEUR: PEAU DE TAMBOUR 6210-11
- VOIR DEVIS
- P2: PEINTURE PORTES ET CADRES
- CIE: SICO
- COULEUR: CLARINETTE BASSE 6210-13
- VOIR DEVIS
- P3: PEINTURE AGENT (GRIS)
- CIE: SICO
- COULEUR: NUAGES DE GRÈLE 6201-41
- VOIR DEVIS
- P4: PEINTURE AGENT (BLEU)
- CIE: SICO
- COULEUR: CIEL DU YUKON 6023-41
- VOIR DEVIS
- PA: PANNEAU D'ACIER INOXYDABLE
- PANNEAU D'ACIER INOXYDABLE À INSTALLER AU MUR DERRIÈRE LES GUVES DES CONGÉLÉRIÈRES, NUANCE 304 DE CALIBRE 16. FOURNIR LES DIMENSIONS VOIR LES ÉLÉVATIONS.
- VOIR DEVIS
- V1: PLINTHE DE VINYLE DE 4" HT
- CIE: JOINTONITE TRADITION WALL BASE
- COULEUR: BEDROCK
- VOIR DEVIS

LEGENDE EXISTANT VS TRAVAUX

- ÉLÉMENTS EXISTANTS NON AFFECTÉS PAR LES TRAVAUX
- NOUVEAUX ÉLÉMENTS, OU ÉLÉMENTS MODIFIÉS

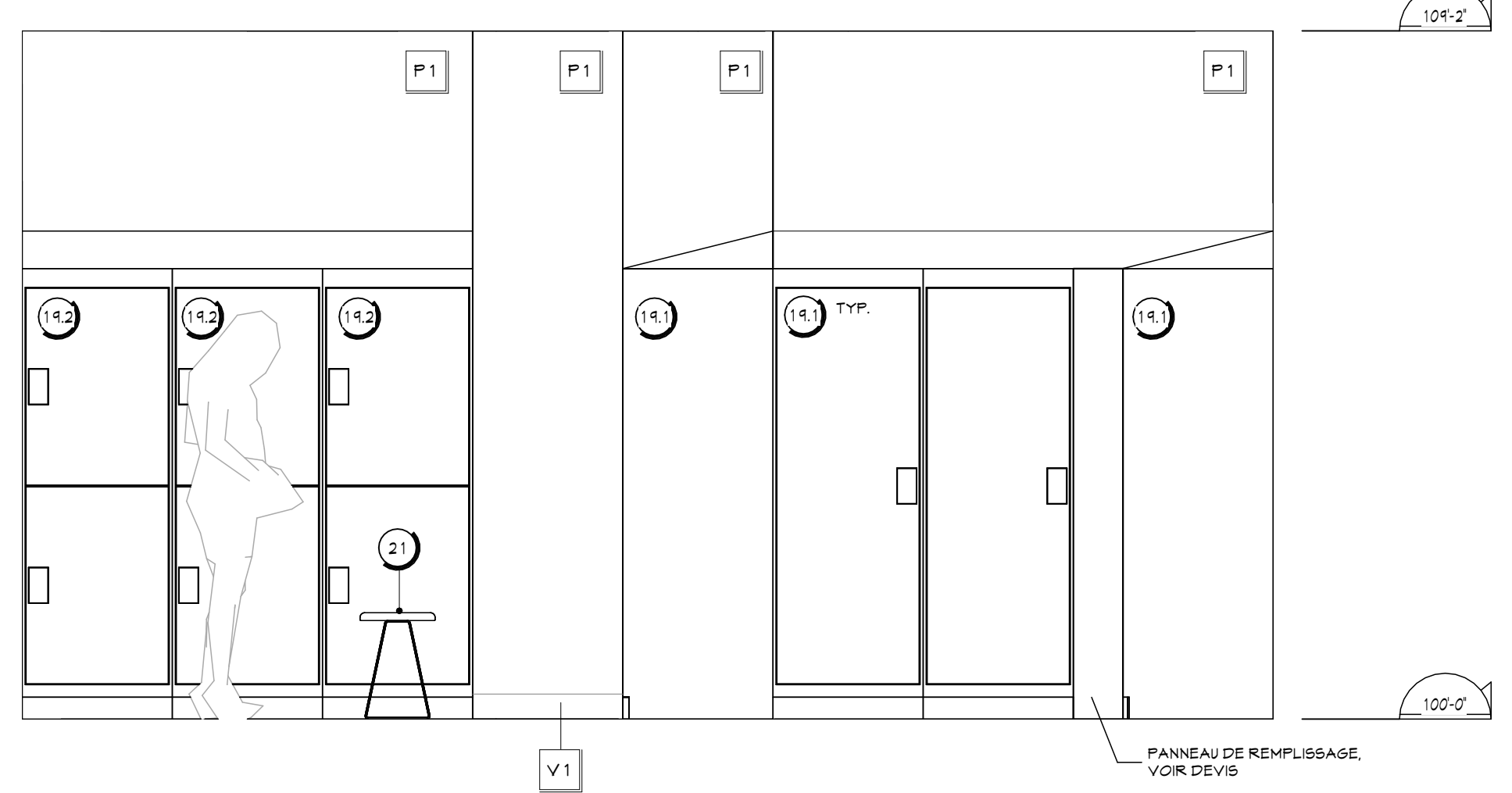

VESTIAIRE FEMMES #118 - ÉLÉVATION B 3
ECHELLE: 1/2" = 1'-0" 705

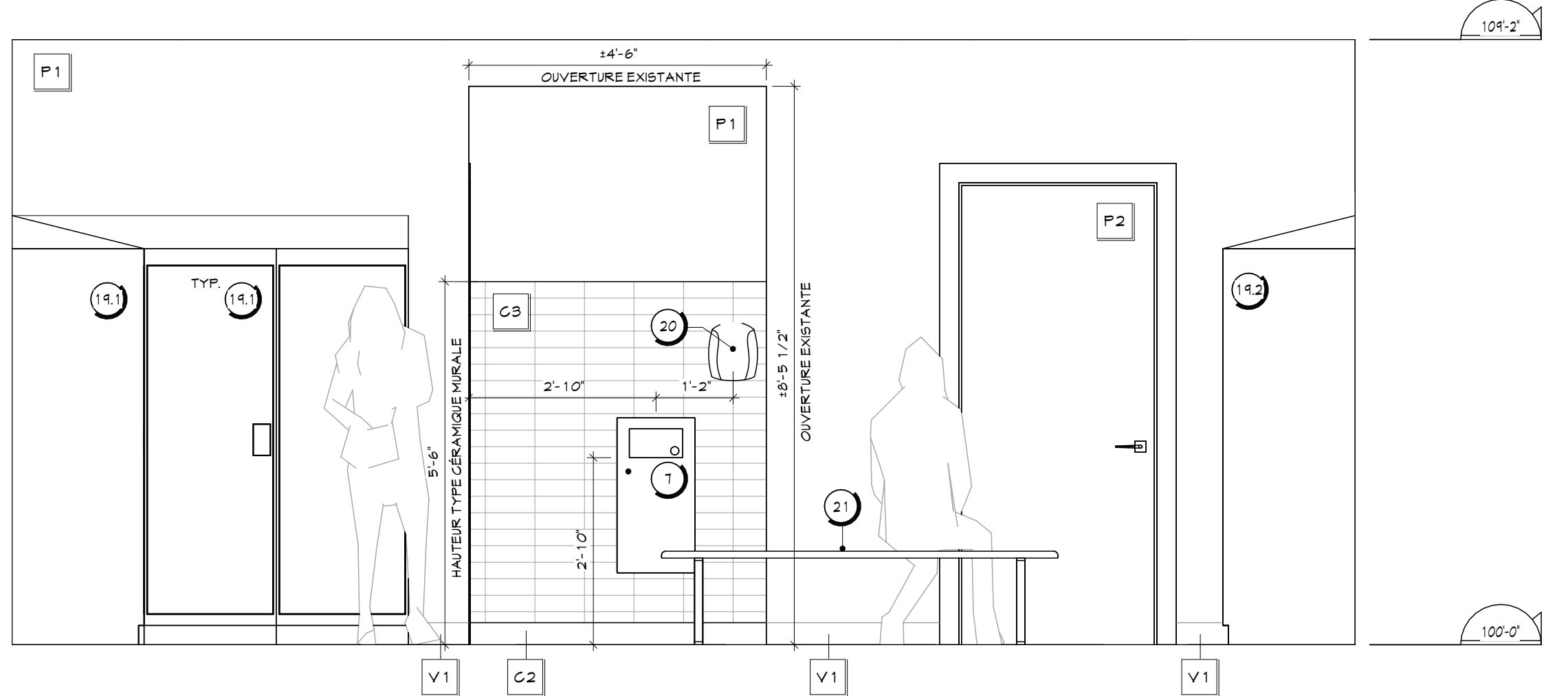

VESTIAIRE FEMMES #118 - ÉLÉVATION A 2
ECHELLE: 1/2" = 1'-0" 705

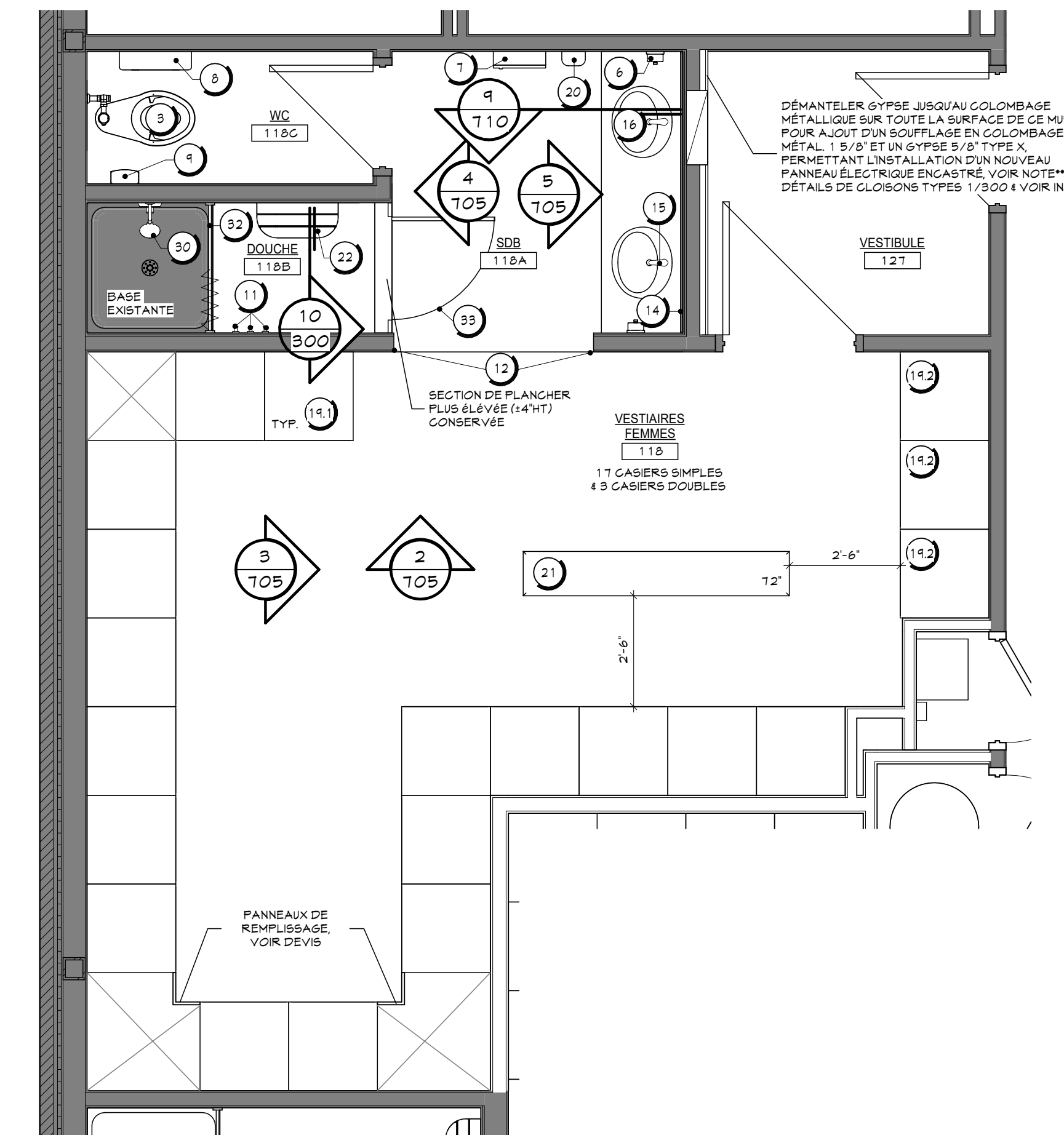

PLAN AGRANDI - VESTIAIRE FEMMES #118 1
ECHELLE: 3/8" = 1'-0" 705

NOTES SPÉCIFIQUES :

- LA PEINTURE P1 EST LA PEINTURE À AFFLUIQUER SUR TOUS LES MURS, SAUF INDICATIONS CONTRAIRE AUX PLANS DE PEINTURE.
- DANS LES BALLETS DE TOILETTE (SDB) 4 KG, TOUS LES MURS SONT EN GYPSE FEINT P1 SUR LA SECTION DU HAUT ET EN CÉRAMIQUE 'G3' SUR LA SECTION DU BAS. POUR LA HAUTEUR DE LA CÉRAMIQUE, VOIR ÉLÉVATIONS DES PLANS AGRANDIS. LES DOUCHES SONT EN CÉRAMIQUE 'G3' PLÈNE HAUTEUR. LES PLINTHES POUR LES SDB, WC 1 DOUCHES SONT EN CÉRAMIQUE DE 4" HT, TEL. QUE 'G2'. LE 'TOUT', A MOINS D'INDICATIONS CONTRAIRES AUX PLANS.
- TOUS LES PORTES ET CADRES SONT PEINTS P2, SAUF INDICATION CONTRAIRE AUX PLANS.
- LA REPRÉSENTATION VISUELLE DE LA CÉRAMIQUE EST À TITRE INDICATIF SEULEMENT, VOIR DEVIS POUR SPÉCIFICATIONS D'INSTALLATION.

Rev.	Description	Date
1	POUR SOUMISSION	2024/08/29



Client: **Pointe Claire** #BP2405-22065 #22-065
3 95 4 3 9 9 AV. CIVIC CENTRE
VILLE DE POINTE-CLAIRE - QUÉBEC

Projet: **TRAVAUX DE RÉAMÉNAGEMENT DES BUREAUX DE LISB & PCV RU**
3 95 4 3 9 9 AV. CIVIC CENTRE
VILLE DE POINTE-CLAIRE - QUÉBEC

Titre: **PLANS AGRANDIS & ÉLÉVATIONS MOBILIERS LÉGENDES**

Dossier: EXEC Dessiné par: CL
Echelle: INDIQUÉES
Date: 2024/08/06
Fichier: AR23-3752

- LEGENDE EQUIPEMENTS & ACCESSOIRES :**
- 1 BARRE D'APPUI 24"
- TEL. QUE : BOBRICK B-6006 49x24
- VOIR ÉLEVATIONS POUR LA HAUTEUR D'INSTALLATION
- PRÉVOIR LES FONDÉS DE CLOUAGE NÉCESSAIRES
 - 2 BARRE D'APPUI EN 1" 30'x30"
- TEL. QUE : BOBRICK B-60 40 44
- VOIR ÉLEVATIONS POUR LA HAUTEUR D'INSTALLATION
- PRÉVOIR LES FONDÉS DE CLOUAGE NÉCESSAIRES
 - 3 GABINET D'ASSISE
- SPÉCIFICATIONS, VOIR PLOMBERIE
- (ASSURER DE LA COMPATIBILITÉ POUR 5 D.B ADAPTÉE)
 - 4 LAVABO ET ROBINET ADA (ART. 3.8.3.19 CGG2015 MOD.)
- SPÉCIFICATIONS, VOIR PLOMBERIE
- VOIR ÉLEVATIONS POUR LES DÉTAILS
 - 5 MIRROR ADA (ART. 3.8.3.19 CGG2015 MOD.)
- TEL. QUE : BOBRICK B-218 12'x30"HT
- VOIR ÉLEV. POUR LA HAUTEUR D'INSTALLATION
 - 6 DISTRIBUTEUR DE SAVON LIQUIDE
- TEL. QUE : NO DERM FOAM NO DE 4 443 B
- VOIR ÉLEVATIONS POUR LA HAUTEUR D'INSTALLATION
- FOURNI PAR VILLE, MAIS INSTALLÉ PAR ENTREPRENEUR
 - 7 BOULLE MURALE EN SURFACE
- TEL. QUE : BOBRICK B-38 59 R
- VOIR ÉLEVATIONS POUR LA HAUTEUR D'INSTALLATION
 - 8 DISTRIBUTEUR DE PAPIER HYGIÉNIQUE
- TEL. QUE : TORK SCA 5 81 R
- VOIR ÉLEVATIONS POUR LA HAUTEUR D'INSTALLATION
- FOURNI PAR VILLE, MAIS INSTALLÉ PAR ENTREPRENEUR
 - 9 RÉCEPTACLE À SERVIETTES HYGIÉNIQUES
- TEL. QUE : FROST 6 22 MONTAGE EN SURFACE
- VOIR ÉLEVATIONS POUR LA HAUTEUR D'INSTALLATION
- FOURNI PAR VILLE, MAIS INSTALLÉ PAR ENTREPRENEUR
 - 10 TABLE À LANSER MURALE
- TEL. QUE : KOALA KARE KB9 10 55 WM
- VOIR ÉLEVATIONS POUR LA HAUTEUR D'INSTALLATION
 - 11 CROCHET À MANTEAU EN SURFACE (K-G ADA)
- TEL. QUE : BOBRICK B-181 11
- VOIR ÉLEVATIONS POUR LA HAUTEUR D'INSTALLATION
 - 12 CÔN PROTECTEUR EN ACIER INOXYDABLE COLLÉ
- TEL. QUE : SANI-TECH PL-0533-4B
- VOIR ENDROITS INDIGÉS AUX PLANS 4 DEVIS
 - 13 MIRROR INTÉGRÉ, VOIR PLAN AGRANDI S/701
- FOURNIR PLAQUETTE D'IDENTIFICATION SUR CHAQUE CASE, VOIR DEVIS
 - 14 MIRROR SDB
- SUR MESURE, SANS CADRE, CHANTS POLIS
- VOIR ÉLEVATIONS POUR DIMENSIONS ET HAUTEUR D'INSTALLATION
 - 15 ROBINET SDB
- SPÉCIFICATIONS, VOIR PLOMBERIE
 - 16 LAVABO ENCASTRÉ SDB
- SPÉCIFICATIONS, VOIR PLOMBERIE
 - 17 TABLETTE EN ACIER INOXYDABLE
- TEL. QUE : BOBRICK B-245X24
 - 18 ROBINET 4 SYSTÈME D'EAU FILTRÉ
- SPÉCIFICATIONS, VOIR PLOMBERIE
 - 19 CASIERS DE VESTIAIRES 24" x 24" x 12"
- TELLE QUE SÉRIE 50, 1 PORTE
- COULEUR GRIS FONCÉ
- TELLE QUE SÉRIE LINGORA
- SPÉCIFICATIONS, VOIR DEVIS
- PRÉVOIR PANNEAUX DE REPLISSAGE 4 DESUS EN PENTE, VOIR PLANS 4 DEVIS
 - 20 CASIERS DE VESTIAIRES 24" x 24" x 12"
- IDEM A 14.1 MAIS TELLE QUE SÉRIE 50, 2 PORTES
- VOIR DEVIS

- LEGENDE DES FINIS MURAUX :**
- C2 C2 CARREAUX DE C. ÉRAMIQUE (PLINTHE)
- DIMENSION : 4" X 24"
- CIE : CENTURA
- MODÈLE : ANTICA (LOOK MARBRE)
- COULEUR : GREY MARBLE
- VOIR DEVIS
 - C3 C3 CARREAUX DE C. ÉRAMIQUE
- DIMENSION : 2" X 8"
- CIE : CENTURA
- MODÈLE : RAINBOW
- COULEUR : BLANC MAT UNI
- VOIR DEVIS
 - C4 C4 CARREAUX DE C. ÉRAMIQUE
- DIMENSION : 2" X 8"
- CIE : CERAMICS
- MODÈLE : 9TUD (COLLECTION BISQUIT)
- COULEUR : BLANC
- VOIR DEVIS
 - P1 P1 PEINTURE G. GÉNÉRALE (BLANC)
- CIE : SIGO, FEAU DE TAMBOUR 6210-11
- VOIR DEVIS
 - P2 P2 PEINTURE PORTES ET CADRES
- CIE : SIGO
- COULEUR : CLARINETTE BASSE 6210-13
- VOIR DEVIS
 - P3 P3 PEINTURE ACCENT (GRIS)
- CIE : SIGO
- COULEUR : NUAGES DE GRÈLE 6201-41
- VOIR DEVIS
 - P4 P4 PEINTURE ACCENT (BLEU)
- CIE : SIGO
- COULEUR : GEL DU YUKON 6023-41
- VOIR DEVIS
 - PAI PANNEAU D'AGER INOXYDABLE
- PANNEAU D'AGER INOXYDABLE A INSTALLER AU MUR DERRIÈRE LES COUVES DES CONCIERGERIES NUANCE 304 DE CALIBRE 16, POUR LES DIMENSIONS VOIR LES ÉLEVATIONS
- VOIR DEVIS
 - V1 PLINTHE DE VINYLE DE 4" HT
- CIE : JOHNSONITE TRADITION KALL BASE
- COULEUR : BEDROCK
- VOIR DEVIS
- LEGENDE ÉBÉNISTERIE :**
- S1 STRATIÉ (BOIS)
- CIE : TAFSA
- SÉRIE : SOMMET
- TYPE : STRATIÉ HPL (HIGH PRESSURE LAMINATE)
- COULEUR : TEA FOR TWO
- TEXTURE : VIVA
 - S2 STRATIÉ (GRIS FONCÉ)
- CIE : TAFSA
- TYPE : STRATIÉ HPL (HIGH PRESSURE LAMINATE)
- COULEUR : NOIR ÉTOILÉ
- TEXTURE : SOLA
 - S3 COMPTOIR STRATIÉ (BLANC)
- CIE : TAFSA
- TYPE : STRATIÉ HPL (HIGH PRESSURE LAMINATE)
- COULEUR : NOIR (SOLID COLOUR)
- TEXTURE : CRYSTALITE
 - S4 COMPTOIR STRATIÉ (NOIR)
- CIE : TAFSA
- TYPE : STRATIÉ HPL (HIGH PRESSURE LAMINATE)
- COULEUR : NOIR (SOLID COLOUR)
- TEXTURE : CRYSTALITE
 - M1 MÉLAMME BLANCHE
- TABLETTES INTÉRIEURES DES CAISSONS
- SPÉCIFICATIONS, VOIR DEVIS
 - CL GLAUBRA
- COUVOIRAGE DE BOIS D'ARABLE, PLANS 4 TENT
- COULEUR : TECK 882 DE SIGO
- DIMENSIONS VOIR 1/104
- SPÉCIFICATIONS 4 FIXATION, VOIR DEVIS
- LEGENDE EXISTANT VS TRAVAUX**
- ÉLÉMENTS EXISTANTS NON AFFECTÉS PAR LES TRAVAUX
 - NOUVEAUX ÉLÉMENTS, OU ÉLÉMENTS MODIFIÉS
- NOTES SPÉCIFIQUES :**
- N1 LA PEINTURE "P1" EST LA PEINTURE À APPLIQUER SUR TOUS LES MURS, SAUF INDICATIONS CONTRAIRES AUX PLANS DE PEINTURE.
 - N2 DANS LES SALLES DE TOILETTE (SDB) 4 KG, TOUS LES MURS SONT EN GYPSE PEINT "P1" SUR LA SECTION DU HAUT ET EN CÉRAMIQUE "C3" SUR LA SECTION DU BAS. POUR LA HAUTEUR DE LA CÉRAMIQUE, VOIR ÉLEVATIONS DES PLANS AGRANDIS. LES DOUCHES SONT EN CÉRAMIQUE "C3" PLÈNE HAUTEUR. LES PLINTHES POUR LES SDB 4 DOUCHES SONT EN CÉRAMIQUE DE 4" HT TEL QUE "C2". LE TOUT, A MOINS D'INDICATIONS CONTRAIRES AUX PLANS.
 - N3 TOUS LES PORTES ET CADRES SONT PEINTS P2, SAUF INDICATION CONTRAIRE AUX PLANS.
 - N4 LA REPRÉSENTATION VISUELLE DE LA CÉRAMIQUE EST À TITRE INDICATIF SEULEMENT, VOIR DEVIS POUR SPÉCIFICATIONS D'INSTALLATION.

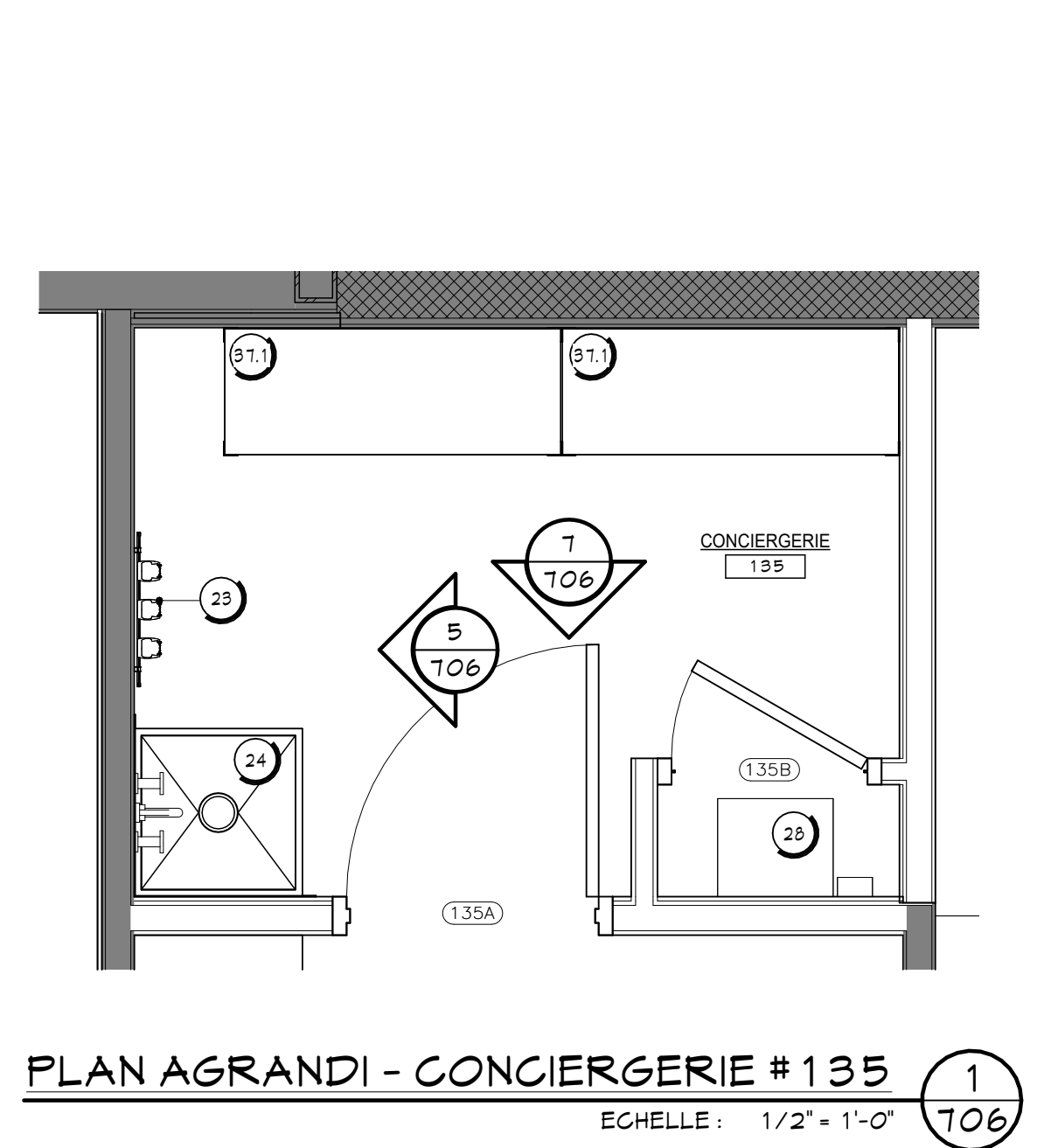
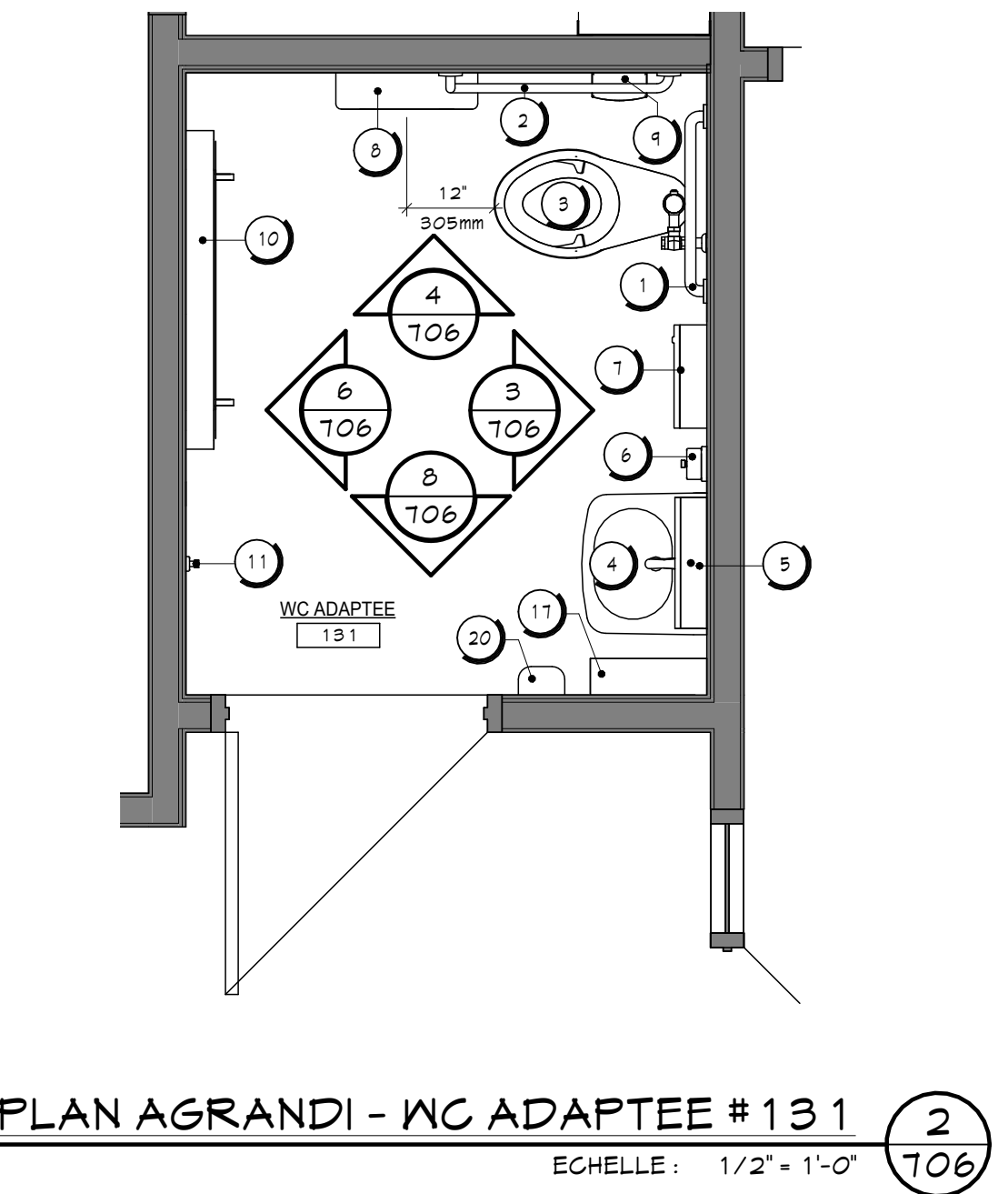
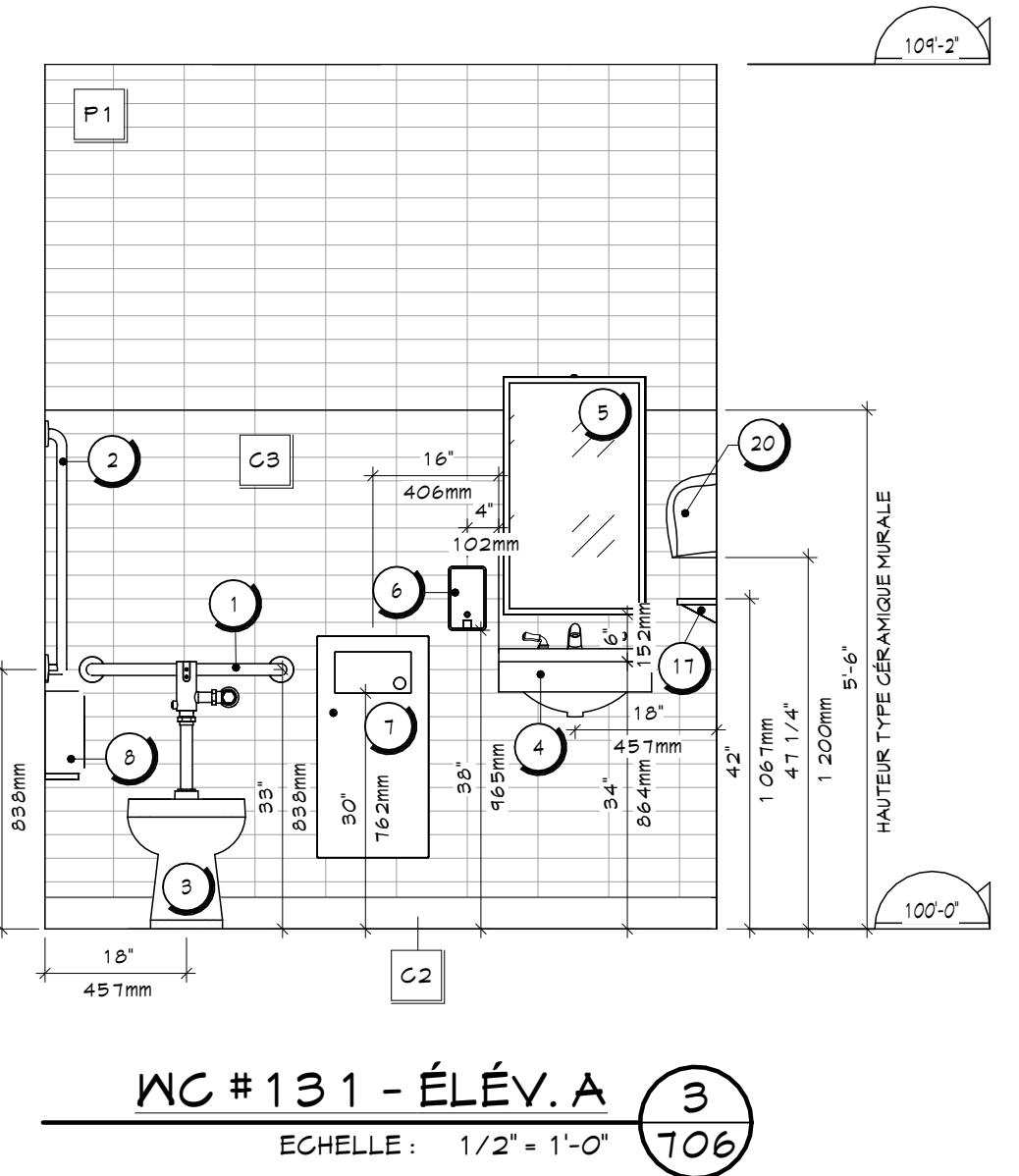
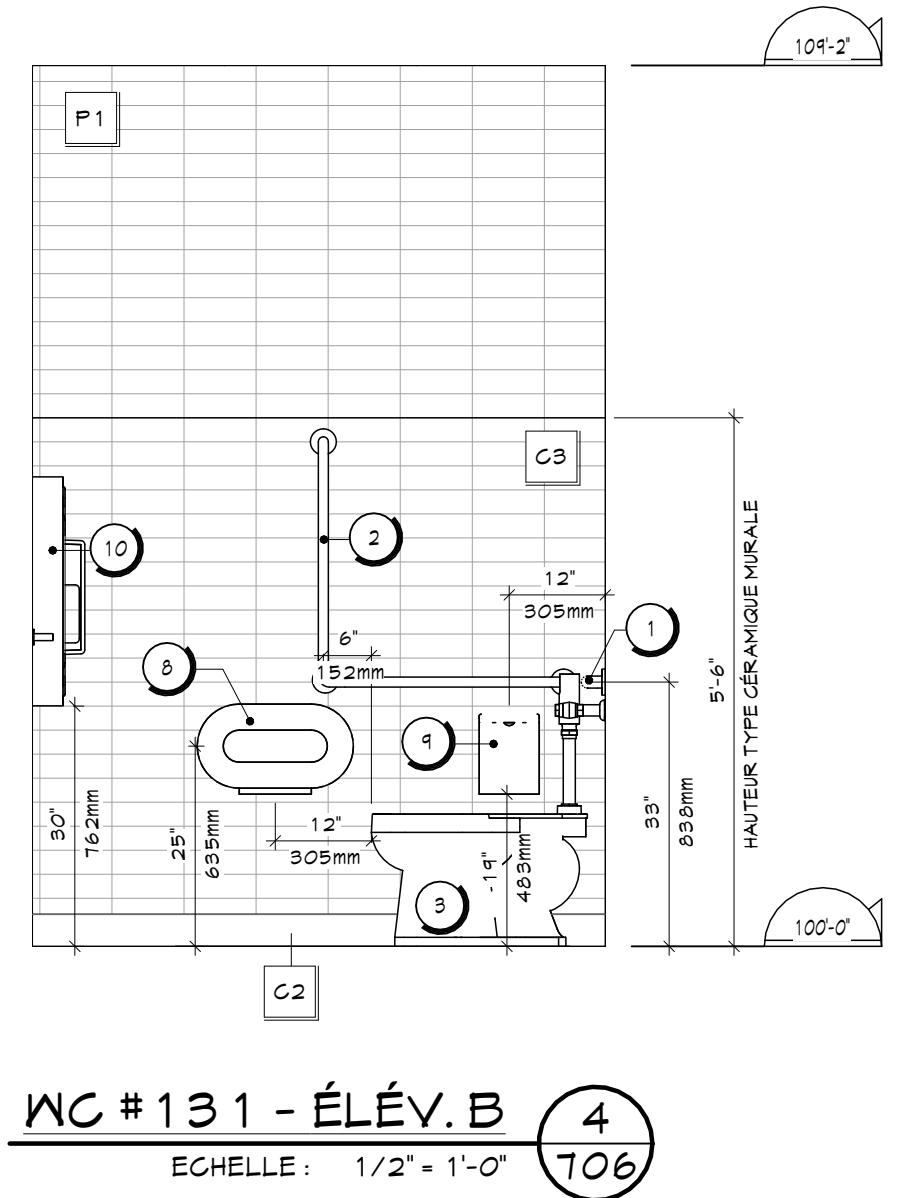
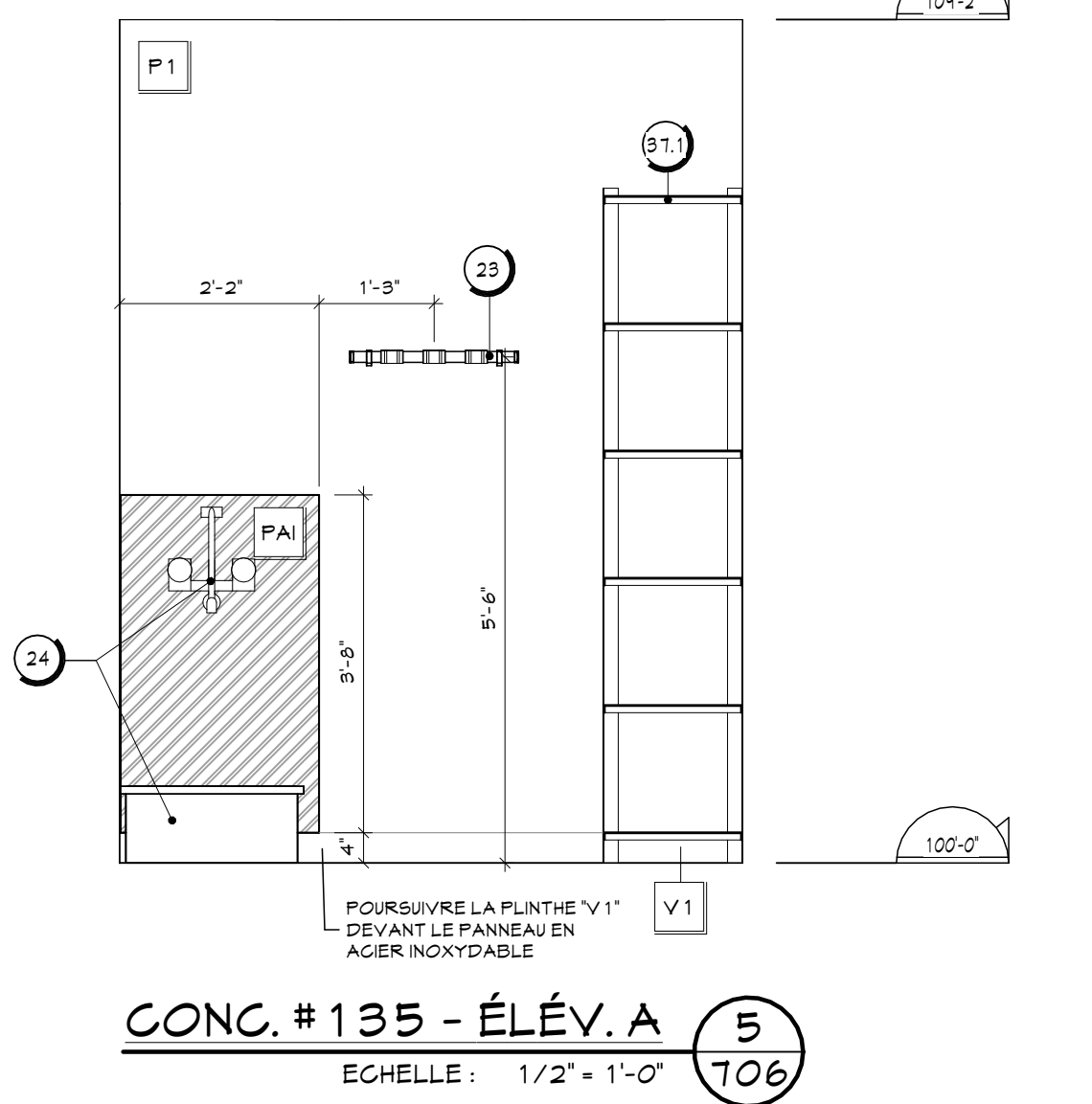
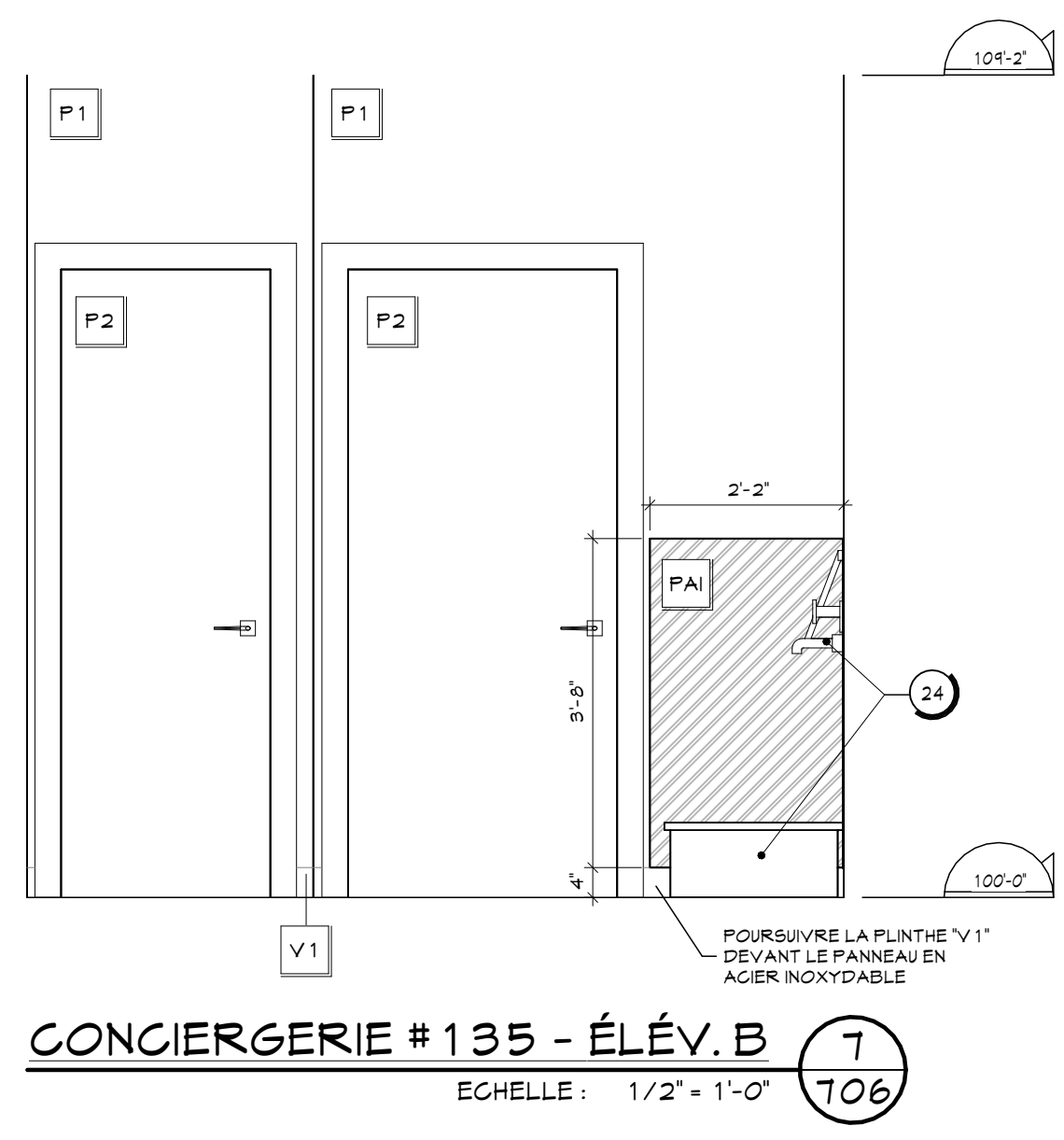
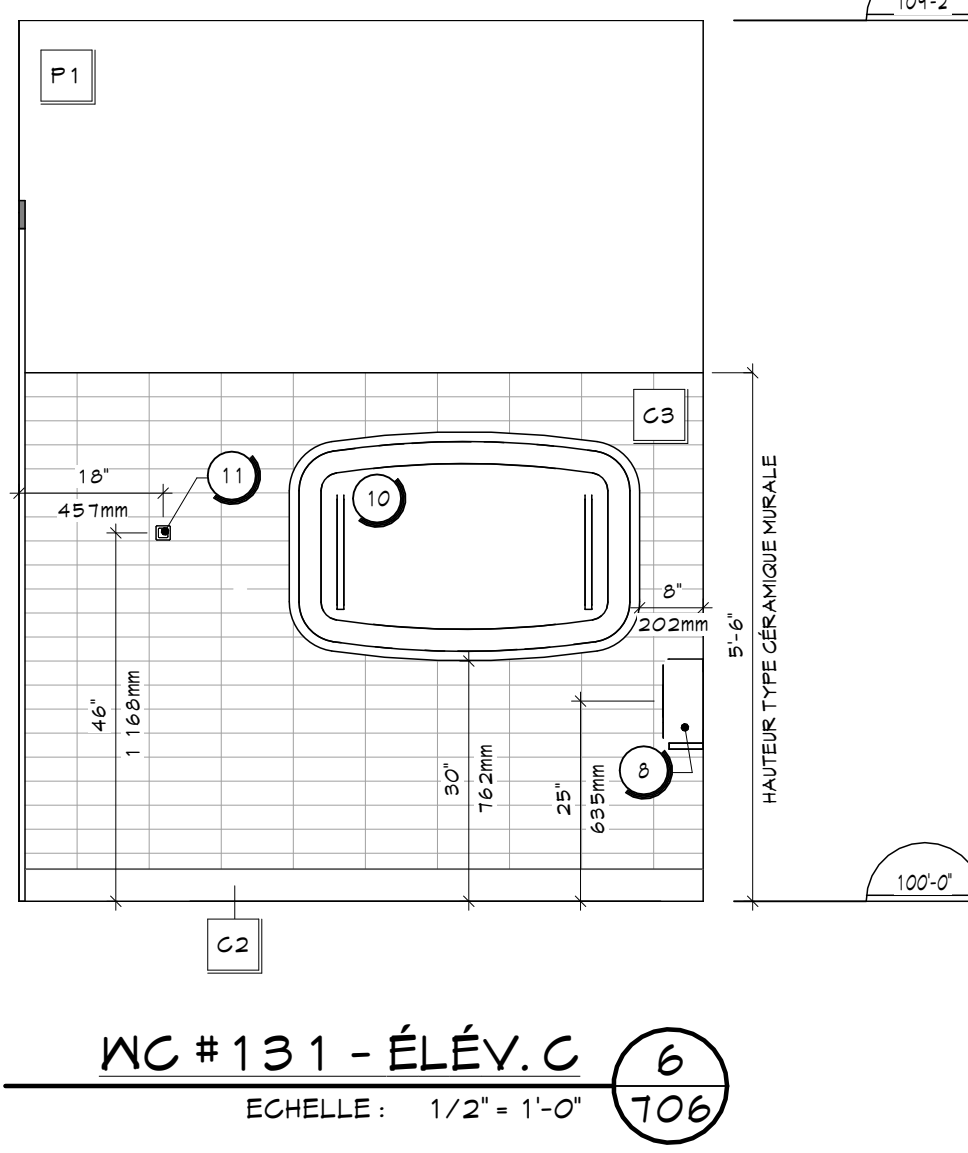
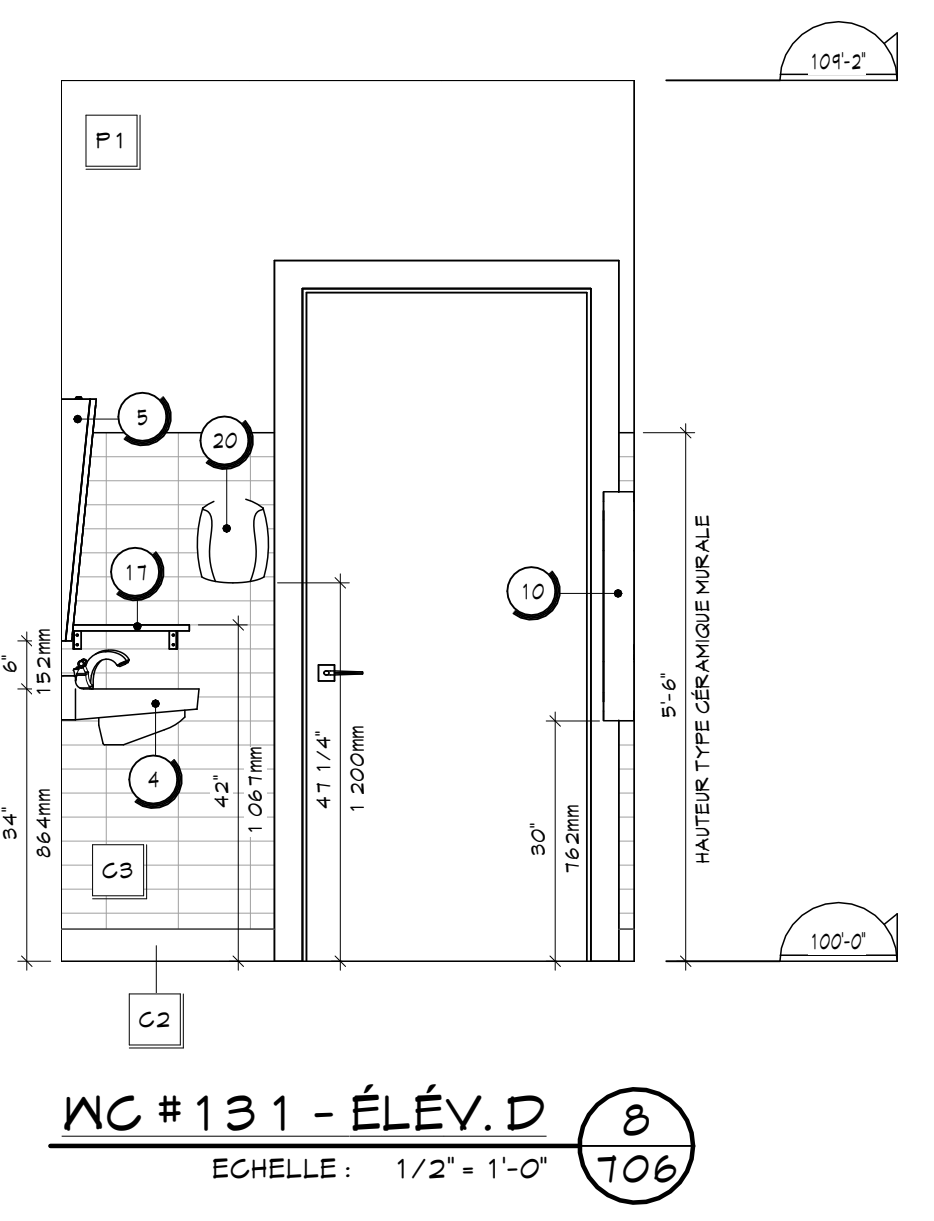

- LEGENDE - QUINCAILLERIE :**
- 1 POIGNÉE D'ARMOIRE
- CIE : RICHELIEU
- MODÈLE : SP13 160 1 45, NICKEL BROSSÉ
- SPÉCIFICATIONS, VOIR DEVIS
 - 2 TIROIRS SUR COULISSEAUX STANDARDS 24"
- CIE : RICHELIEU
- MODÈLE : 44 13 18 100
- SPÉCIFICATIONS, VOIR DEVIS
 - 3 CENTRE DE RECYCLAGE SUR COULISSEAUX
- CIE : RICHELIEU
- MODÈLE : 44 13 18 100
- SPÉCIFICATIONS, VOIR DEVIS
 - 4 PANNEAUX DE MOBILIERS PRÉ-PERÇÉS
- PRÉVOIR LES SUPPORTS DE TABLETTES EN METAL
- SPÉCIFICATIONS, VOIR DEVIS
 - 5 COUSSINETS DE POLYURETHANE
- EN PRÉVOIR DEUX PAR PORTE D'ARMOIRE 4 QUATRE POUR CHAQUE TIROIR, INSTALLÉS AU CON HAUT ET BAS
- SPÉCIFICATIONS, VOIR DEVIS
 - 6 CHARNIÈRE À OUVERTURE À RESSORT DE 107 DEGRÉ
- SPÉCIFICATIONS, VOIR DEVIS
 - 7 NIVELEUR DE CAISSON
- VOIR DEVIS
 - 8 SIGNALISATION DE COMPARTIMENTS
- PRÉVOIR UNE PLAQUE DE SIGNALISATION 4 68888 EN ALUMINUM DE 6" X 1" HT, COULEUR NOIRE, POUR CHAQUE COMPARTIMENT, TEL QUE CIE BETON 4 MS 663 BLK MS OU ÉQUIVALENT
- VOIR DEVIS
- NOTES :**
- LES PANNEAUX EN-DESSOUS DES ARMOIRES HAUTES DOIVENT AVOIR LA MÊME FINITION QUE LES ARMOIRES, LE BLANC N'EST PAS ACCEPTÉ.
 - TOUTES LES SURFACES APPARENTES (DESSUS DE COMPTOIR ET PAROIS LATÉRALES DE L'OUVERTURE DU RÉFRIGÉRATEUR PAR EXEMPLE) DOIVENT ÊTRE RECOUVERTES D'UNE FEUILLE DE FINITION DE LA MÊME COULEUR QUE LES REVÊTEMENTS ADJACENTS. AUCUNE SURFACE NON-FINE NE SERA ACCEPTÉE.
 - PRÉVOIR SCELLANT AU SILICONE TRANSPARENT ENTRE L'ÉBÉNISTERIE ET LE REVÊTEMENT ADJACENT.
 - FOURNIR CONTENANT POUR DÉCHETS ET RECYCLAGE DANS LES GABINETS (TIROIRS) RESPECTIF.

Rev.	Description	Date
1	POUR SOUMISSION	2024/08/29

Seau :

2024-08-27

Cliant : **Pointe Claire** #BP2405-22065 #22-065
 3 95 4 3 99 AV. CIVIC CENTRE
 VILLE DE POINTE-CLAIRE - QUÉBEC

Projet : **TRAVAUX DE RÉAMÉNAGEMENT DES BUREAUX DE LISP & PCVUR**
 3 95 4 3 99 AV. CIVIC CENTRE
 VILLE DE POINTE-CLAIRE - QUÉBEC

Titre : **PLANS AGRANDIS & ÉLEVATIONS MOBILIERS LÉGENDES**

Dossier : EXEC Dessiné par : G.L.
 Echelle : INDIQUEES
 Date : 2024/08/06
 Fichier : AR23-3752

- LEGENDE EQUIPEMENTS & ACCESSOIRES :**
- 1 BARRE D'APPUI 24"
- TEL. QUE : BOBRICK, B-6006 49x24
- VOIR ÉLEVATIONS POUR LA HAUTEUR D'INSTALLATION
- PRÉVOIR LES FONDÉS DE CLOUAGE NÉCESSAIRES
 - 2 BARRE D'APPUI EN 1" 9/32x30"
- TEL. QUE : BOBRICK, B-6040 4x4
- VOIR ÉLEVATIONS POUR LA HAUTEUR D'INSTALLATION
- PRÉVOIR LES FONDÉS DE CLOUAGE NÉCESSAIRES
 - 3 GABINET D'ASSIÈGE
- SPÉCIFICATIONS, VOIR PLOMBERIE
- (ASSURER DE LA COMPATIBILITÉ POUR SDB ADAPTÉE)
 - 4 LAVABO ET ROBINET ADA (ART. 3.8.3.15 CG22015 MOD.)
- SPÉCIFICATIONS, VOIR PLOMBERIE
- VOIR ÉLEVATIONS POUR LES DÉTAILS
 - 5 MIRROR ADA (ART. 3.8.3.15 CG22015 MOD.)
- TEL. QUE : BOBRICK, B-218 12"x30"HT
- VOIR ÉLEV. POUR LA HAUTEUR D'INSTALLATION
 - 6 DISTRIBUTEUR DE SAVON LIQUIDE
- TEL. QUE : NO DERM FOAM, NO. DE. 4438
- VOIR ÉLEVATIONS POUR LA HAUTEUR D'INSTALLATION
- FOURNI PAR VILLE, MAIS INSTALLÉ PAR ENTREPRENEUR
 - 7 POUBELLE MURALE EN SURFACE
- TEL. QUE : BOBRICK, B-35839
- VOIR ÉLEVATIONS POUR LA HAUTEUR D'INSTALLATION
 - 8 DISTRIBUTEUR DE PAPIER HYGIÉNIQUE
- TEL. QUE : TORK, SCA-51TR
- VOIR ÉLEVATIONS POUR LA HAUTEUR D'INSTALLATION
- FOURNI PAR VILLE, MAIS INSTALLÉ PAR ENTREPRENEUR
 - 9 RÉCÉPTACLE À SERVIETTES HYGIÉNIQUES
- TEL. QUE : FROST, 622 MONTAGE EN SURFACE
- VOIR ÉLEVATIONS POUR LA HAUTEUR D'INSTALLATION
- FOURNI PAR VILLE, MAIS INSTALLÉ PAR ENTREPRENEUR
 - 10 TABLE À LANSER MURALE
- TEL. QUE : KOLA KARE, KB910-55MM
- VOIR ÉLEVATIONS POUR LA HAUTEUR D'INSTALLATION
 - 11 CROCHET À MANTEAU EN SURFACE (K-G ADA)
- TEL. QUE : BOBRICK, B-11111
- VOIR ÉLEVATIONS POUR LA HAUTEUR D'INSTALLATION
 - 12 COIN PROTECTEUR EN ACIER INOXYDABLE COLLÉ
- TEL. QUE : SANI-TECH PL-0533-4B
- VOIR ENDROITS INDIGÉS AUX PLANS 4 DEVIS
 - 13 PISIGNONNER
- MOBILIER INTÉGRÉ, VOIR PLAN AGRANDI S/101
- FOURNIR PLAQUETTE D'IDENTIFICATION SUR CHAQUE CASE, VOIR DEVIS
 - 14 MIRROR SDB
- SUR MESURE, SANS CADRE, CHANTS POLIS
- VOIR ÉLEVATIONS POUR DIMENSIONS ET HAUTEUR D'INSTALLATION
 - 15 ROBINET SDB
- SPÉCIFICATIONS, VOIR PLOMBERIE
 - 16 LAVABO ENCASTRÉ SDB
- SPÉCIFICATIONS, VOIR PLOMBERIE
 - 17 TABLETTE EN ACIER INOXYDABLE
- TEL. QUE : BOBRICK, B-245x24
 - 18 ROBINET 4 SYSTÈME D'EAU FILTRÉ
- SPÉCIFICATIONS, VOIR PLOMBERIE
 - 19 CASIERS DE VESTIAIRES 24" x 24" x 12"
- TELLE QUE SÉRIE : 50, 1 PORTE
- COULEUR : GRIS FONCÉ
- TELLE QUE SÉRIE : LINCORA
- SPÉCIFICATIONS, VOIR DEVIS
- PRÉVOIR PANNEAUX DE REPLISSAGE 4 DESSUS EN PENTE, VOIR PLANS 4 DEVIS
 - 20 SÈCHOIR À MAIN
- TEL. QUE : COMAC BLAST, SÈCHE-MAINS À HAUTE VITESSE 120-240V BLANC
- VOIR ÉLEVATION POUR HAUTEUR D'INSTALLATION
- FOURNI PAR VILLE, MAIS INSTALLÉ PAR ENTREPRENEUR
 - 21 BANC DE VESTIAIRES
- 12 LANS x 60" ou 12" LONG (VOIR PLAN) x 11" HT.
- SPÉCIFICATIONS, VOIR DEVIS
 - 22 BANC DE DOUCHE EN MÉRISSER MASSIF
- PLANCHES DE 3" x 1 1/8" EP. AVEC VERNIS DE PROTECTION ET SUPPORTS EN ACIER INOXYDABLE PLAGÉS 2" x 1/2"
- FLEES MUNIS DE FIXATIONS EN ACIER INOXYDABLE, VOIR DÉTAIL 10/300
 - 23 SUPPORTS À BALAIS MURAUX
- TEL. QUE : ULINE, H-8081, VOIR DEVIS
 - 24 GUYE AU SOL EN ACIER INOXYDABLE - ROBINET
- SPÉCIFICATIONS, VOIR PLOMBERIE
 - 25 RÉSERVOIR D'EAU CHAUDE
- SPÉCIFICATIONS, VOIR PLOMBERIE
 - 26 PANNEAU EN ACIER INOXYDABLE POUR GUYE
- NUAGE 304, CALIBRE 16
- À INSTALLER EN PÉRIÈRE DES COUVES
- SPÉCIFICATIONS, VOIR DEVIS
 - 27 ÉVIER DE CUISINE ET ROBINETS
- SPÉCIFICATIONS, VOIR PLOMBERIE
 - 28 HUMIDIFICATEUR
- VOIR INGÉNIEUR
 - 29 BAS DE DOUCHE
- SPÉCIFICATIONS, VOIR PLOMBERIE
 - 30 POMMEAU DE DOUCHE
- SPÉCIFICATIONS, VOIR PLOMBERIE
 - 31 FORTÉ DE DOUCHE VITRÉE
- SPÉCIFICATIONS, VOIR PLOMBERIE
 - 32 TRIANGLES ET RIDEAUX DE DOUCHE
- SPÉCIFICATIONS, VOIR DEVIS
 - 33 PARTITION DE TOILETTE 4 DOUCHE PHÉNOLOGIE
- CIE. HADRAN STANDARD SÈRE 55, HADRAN BRACED
- COULEUR : DARK GREY
- SPÉCIFICATIONS, VOIR DEVIS
 - 34 MIRROR
- SPÉCIFICATIONS, VOIR PLOMBERIE
 - 35 ÉTAGÈRE ROBUSTE EN ACIER POUR SACS PATROUILLEURS
- MODÈLE : H-1492 (16" L x 24" P x 12" H)
- CIE. ULINE
- VALIDER DIMENSIONS PRÉCISES EN CHANTIER AVANT LA COMMANDE
 - 36 GRILLE GRÂTE-PIEDS
- REMPLACEMENT DE LA GRILLE EXISTANTE ENCASTRÉE (VOIR DEVIS ET DÉTAIL 2/300). DIMENSIONS À VALIDER EN CHANTIER AVANT LE DÉBUT DES TRAVAUX; PRÉVOIR BÉTON SANS RETRAIT AU POUTREUR.
 - 37 RAYONNAGE INDUSTRIEL EN ACIER
- MODÈLE : H-2895 (48" L x 18" P x 7" H)
- CIE. ULINE
- CIE. ACIER
 - 38 RAYONNAGE INDUSTRIEL EN ACIER
- MODÈLE : H-2893 (36" L x 18" P x 7" H)
- CIE. ULINE
- CIE. ACIER
 - 39 FONTAINE ADA (ART. 3.8.3.10 CG22015 MOD.)
- SPÉCIFICATIONS, VOIR PLOMBERIE
 - 40 TOILE SOLAIRE 3%
- EN PRÉVOIR POUR TOUS LES MURS RIDEAUX AUTRES QUE DANS LES SALLES D'ENTRÉE
- SPÉCIFICATIONS, VOIR DEVIS

- LEGENDE DES FINIS MURAUX :**
- G2 C2 CARREAUX DE G. ÉRAMIQUE (PLINTHE)
- DIMENSION : 4" x 24"
- CIE. CENTURA
- MODÈLE : ANTICA (LOOK MARBRE)
- COULEUR : GREY MARBLE
- VOIR DEVIS
 - G3 C3 CARREAUX DE G. ÉRAMIQUE
- DIMENSION : 2" x 8"
- CIE. CENTURA
- MODÈLE : RAINBOW
- COULEUR : BLANC MAT UNI
- VOIR DEVIS
 - G4 C4 CARREAUX DE G. ÉRAMIQUE
- DIMENSION : 2" x 8"
- CIE. CENTURA
- MODÈLE : 9TUD (COLLECTION BISGUT)
- COULEUR : BLANC
- VOIR DEVIS
 - P1 P1 PEINTURE G. GÉNÉRALE (BLANC)
- CIE. SICO
- COULEUR : FEAU DE TAMBOUR 6210-11
- VOIR DEVIS
 - P2 P2 PEINTURE PORTES ET CADRES
- CIE. SICO
- COULEUR : CLARINETTE BASSE 6210-13
- VOIR DEVIS
 - P3 P3 PEINTURE ACCENT (GRIS)
- CIE. SICO
- COULEUR : NUAGES DE GRÈLE 6201-41
- VOIR DEVIS
 - P4 P4 PEINTURE ACCENT (BLEU)
- CIE. SICO
- COULEUR : GEL DU YUKON 6023-41
- VOIR DEVIS
 - PAI PANNEAU D'AGER INOXYDABLE
- PANNEAU D'AGER INOXYDABLE À INSTALLER AU MUR DERRIÈRE LES COUVES DES CONVERGÈRES NUAGE 304 DE CALIBRE 16 POUR LES DIMENSIONS VOIR LES ÉLEVATIONS, VOIR DEVIS
 - V1 V1 PLINTHE DE VINYLE DE 4" HT
- CIE. JOHNSONITE TRADITION MALL BASE
- COULEUR : BEDROCK
- VOIR DEVIS
- LEGENDE ÉBÉNISTERIE :**
- S1 STRATIÉ (BOIS)
- CIE. TAPSA
- SÈRE : SOMMET
- TYPE : STRATIÉ HPL (HIGH PRESSURE LAMINATE)
- COULEUR : TEA FOR TWO
- TEXTURE : VIVA
 - S2 STRATIÉ (GRIS FONCÉ)
- CIE. TAPSA
- TYPE : STRATIÉ HPL (HIGH PRESSURE LAMINATE)
- COULEUR : NOIR ET OLÉE
- TEXTURE : ISOLA
 - CS1 COMPTOIR STRATIÉ (BLANC)
- CIE. TAPSA
- TYPE : STRATIÉ HPL (HIGH PRESSURE LAMINATE)
- COULEUR : BORDÉE DE NEIGE
- TEXTURE : CRYSTALITE
 - CS2 COMPTOIR STRATIÉ (NOIR)
- CIE. TAPSA
- TYPE : STRATIÉ HPL (HIGH PRESSURE LAMINATE)
- COULEUR : NOIR (SOLID COLOUR)
- TEXTURE : CRYSTALITE
 - M1 MÉLANGE BLANCHE
- TABLETTES INTÉRIEURES DES CASSONS
- SPÉCIFICATIONS, VOIR DEVIS
 - DL GLAUSTRA
- COUPOURAGE DE BOIS D'ARABLE, PLANS 1 ET 2
- COULEUR : TECK 882 DE SICO
- DIMENSIONS VOIR 1/104
- SPÉCIFICATIONS 4 FIXATION, VOIR DEVIS
- LEGENDE EXISTANT VS TRAVAUX**
- ÉLÉMENTS EXISTANTS NON AFFECTÉS PAR LES TRAVAUX
 - NOUVEAUX ÉLÉMENTS, OU ÉLÉMENTS MODIFIÉS
- NOTES SPÉCIFIQUES :**
- N1 LA PEINTURE "P1" EST LA PEINTURE À APPLIQUER SUR TOUS LES MURS SAUF INDICATIONS CONTRAIRES AUX PLANS DE PEINTURE.
 - N2 DANS LES SALLES DE TOILETTE (SDB) 4 KG, TOUS LES MURS SONT EN GYPSE PEINT "P1" SUR LA SECTION DU HAUT ET EN CÉRAMIQUE "G3" SUR LA SECTION DU BAS. POUR LA HAUTEUR DE LA CÉRAMIQUE, VOIR ÉLEVATIONS DES PLANS AGRANDIS. LES DOUCHES SONT EN CÉRAMIQUE "G3" PLÈNE HAUTEUR. LES PLINTHES POUR LES SDB 4 DOUCHES SONT EN CÉRAMIQUE DE 4" HT TEL QUE "G2". LE TOUT, À MOINS D'INDICATIONS CONTRAIRES AUX PLANS.
 - N3 TOUS LES PORTES ET CADRES SONT PEINTS "P2", SAUF INDICATION CONTRAIRE AUX PLANS.
 - N4 LA REPRÉSENTATION VISUELLE DE LA CÉRAMIQUE EST À TITRE INDICATIF SEULEMENT, VOIR DEVIS POUR SPÉCIFICATIONS D'INSTALLATION.

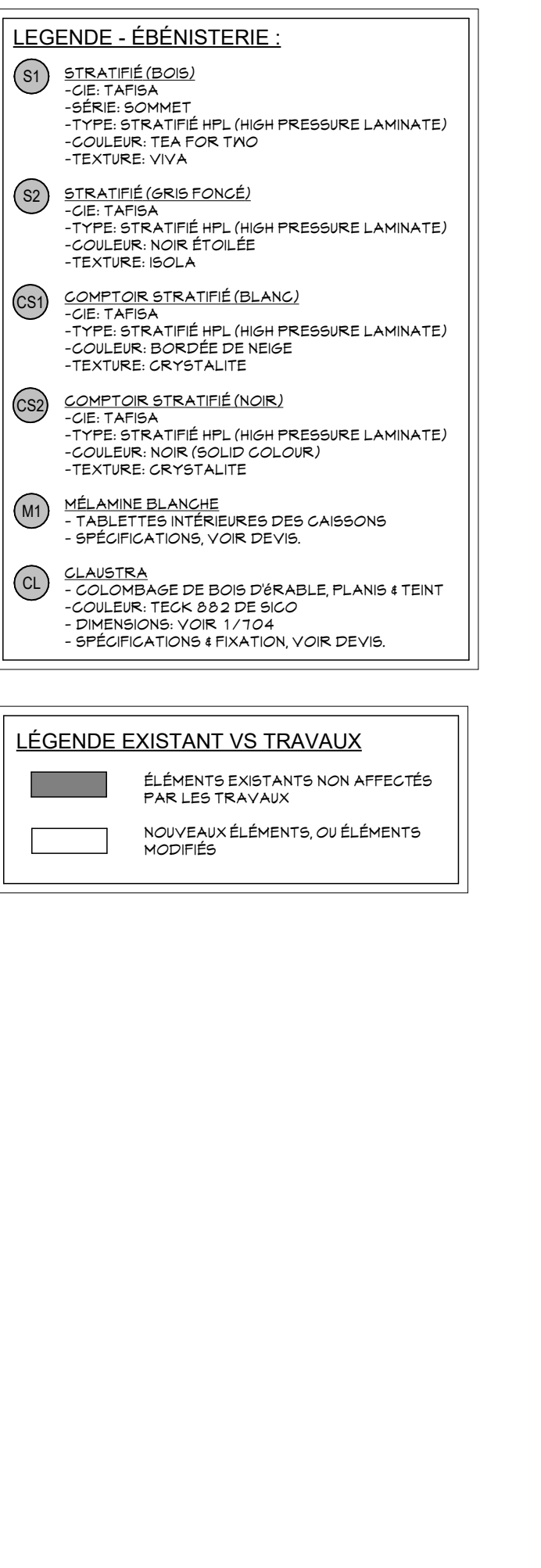

CUISINETTE #201 - ÉLEVATION D 5
ECHELLE : 1/2" = 1'-0" 707

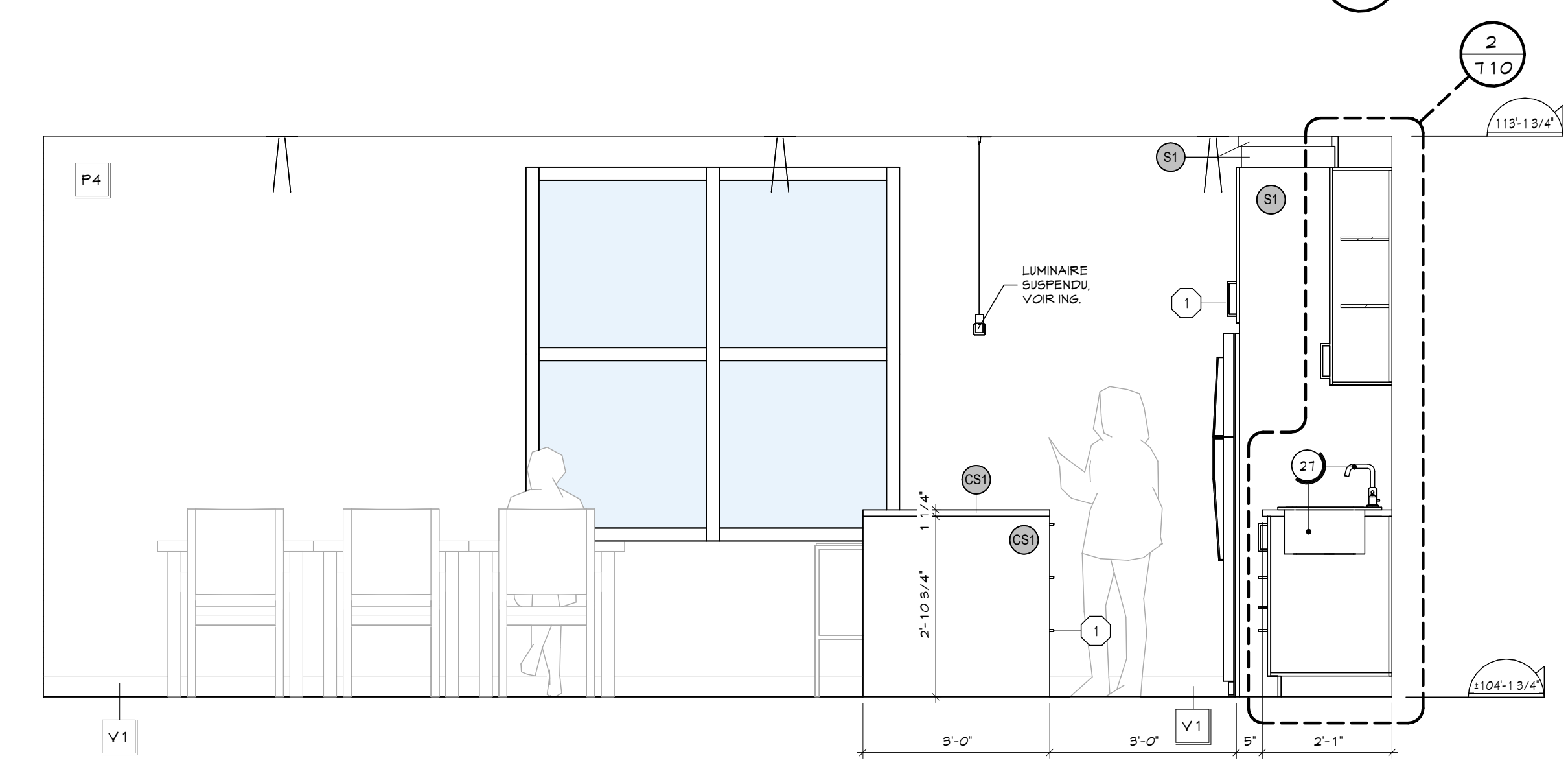

CUISINETTE #201 - ÉLEVATION C 4
ECHELLE : 1/2" = 1'-0" 707

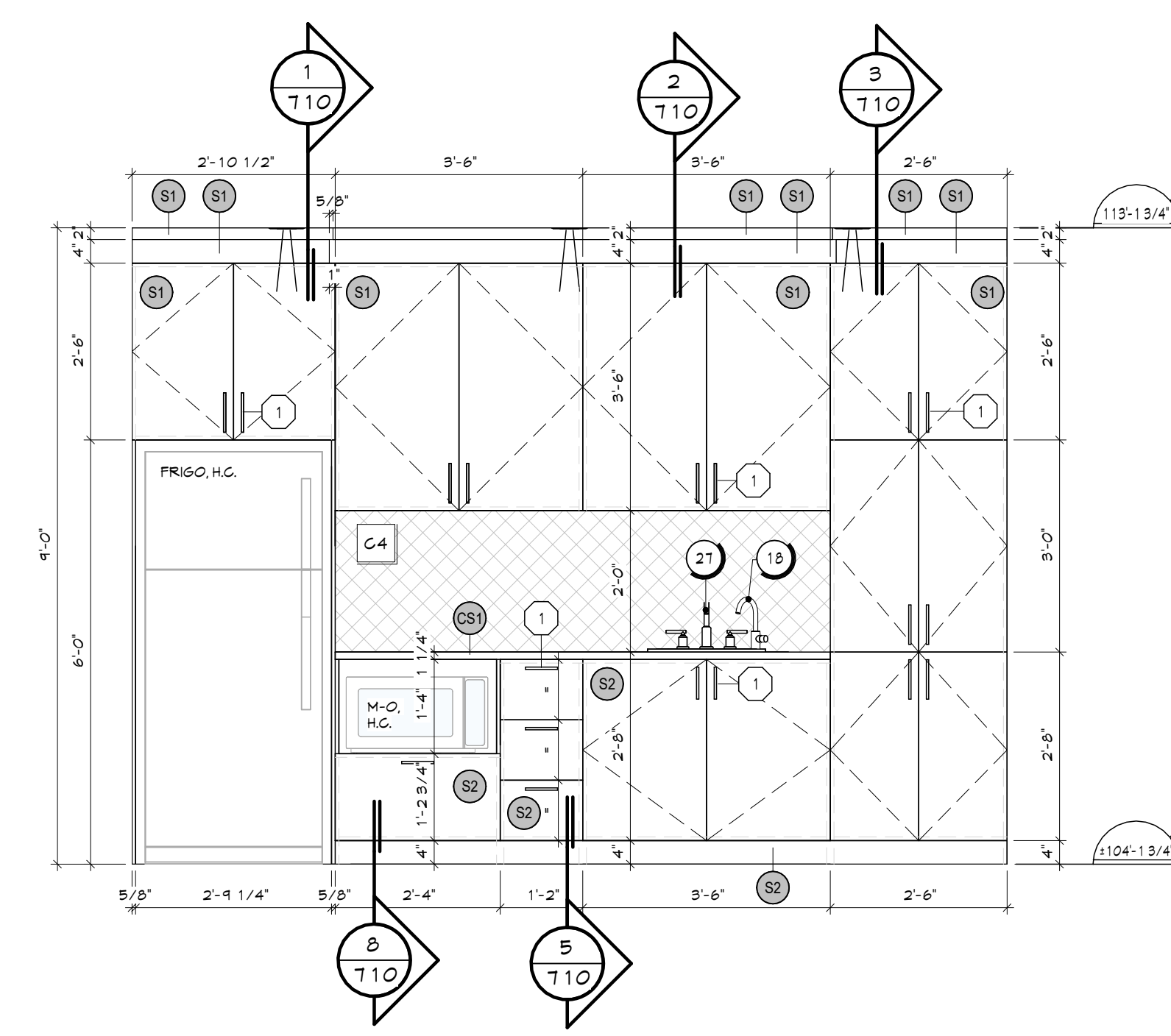

CUISINETTE #201 - ÉLEVATION B 3
ECHELLE : 1/2" = 1'-0" 707

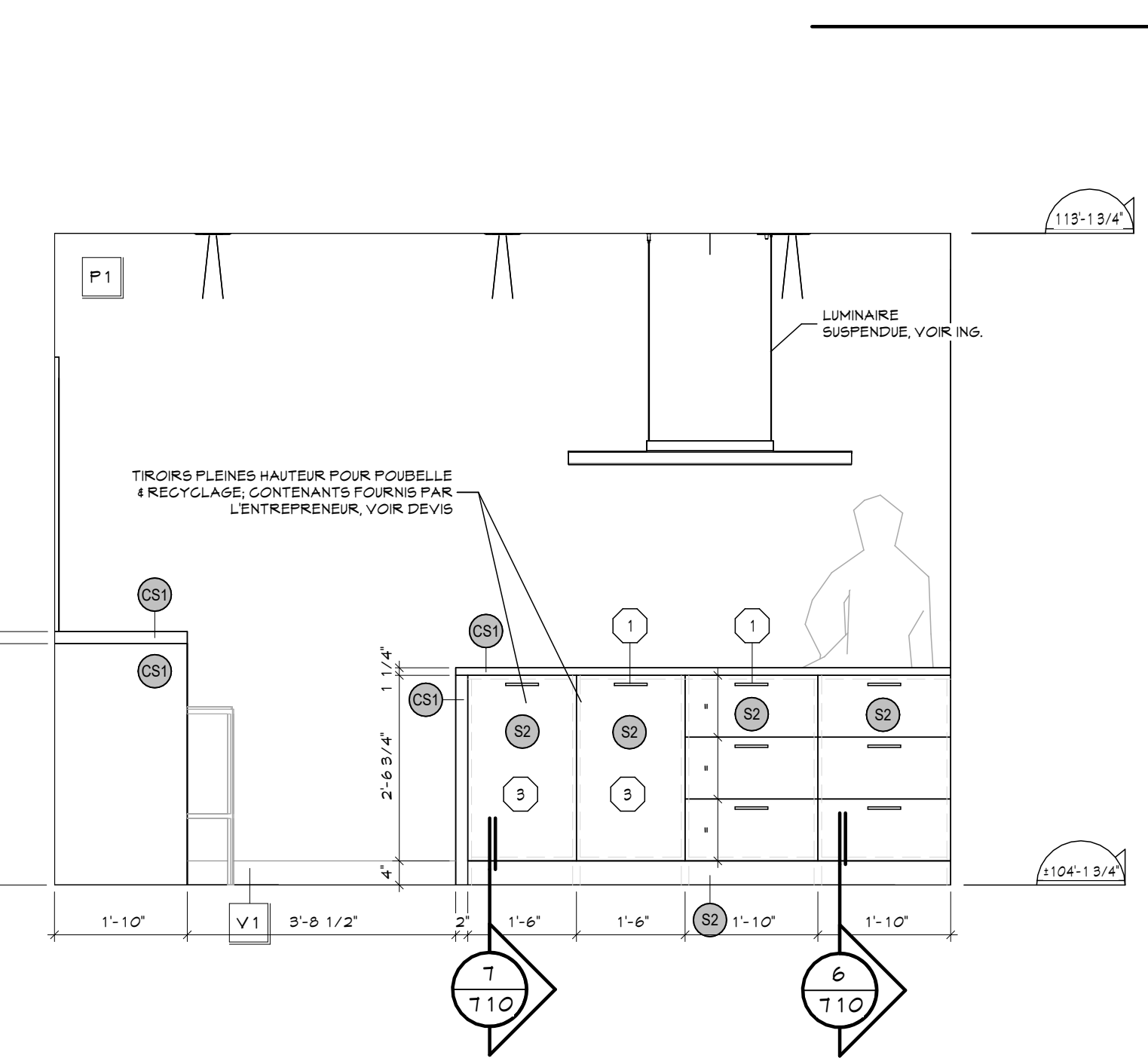

CUISINETTE #201 - ÉLEVATION A 2
ECHELLE : 1/2" = 1'-0" 707

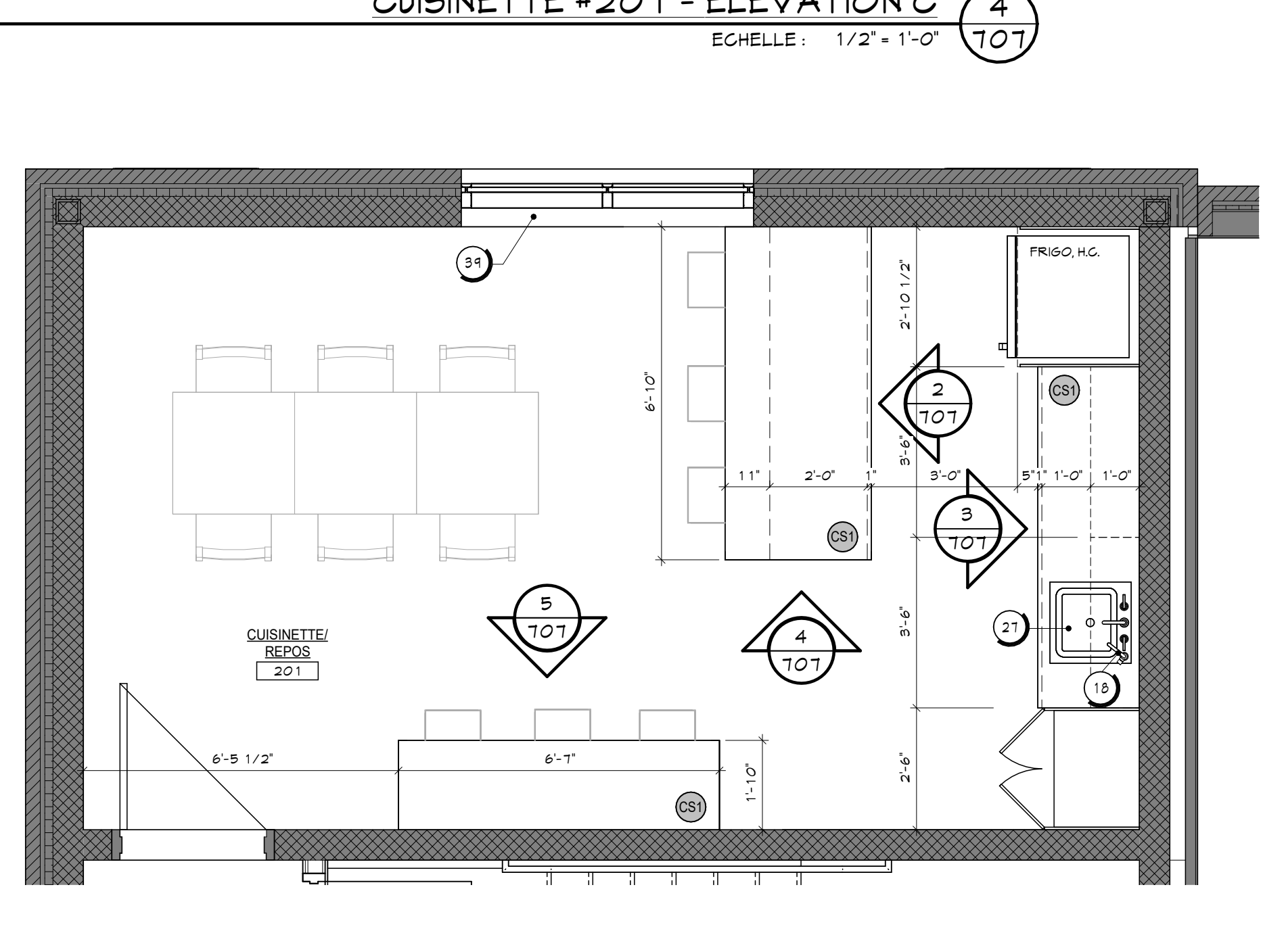

PLAN AGRANDI - CUISINETTE #201 1
ECHELLE : 3/8" = 1'-0" 707

- LEGENDE - QUINCAILLERIE :**
- 1 POIGNÉE D'ARMOIRE
- CIE. RICHELIEU
- MODÈLE : EP13160145, NIKEL BR2096
- SPÉCIFICATIONS, VOIR DEVIS
 - 2 TIROIRS SUR COULISSEUX STANDARDS 24"
- SPÉCIFICATIONS, VOIR DEVIS
 - 3 GÉNÈRE DE RECYCLAGE SUR COULISSEUX
- CIE. RICHELIEU
- MODÈLE : 461318100
- SPÉCIFICATIONS, VOIR DEVIS
 - 4 PANNEAUX DE MOBILIERS PRÉ-PERÇÉS
- PRÉVOIR LES SUPPORTS DE TABLETTES EN METAL
- SPÉCIFICATIONS, VOIR DEVIS
 - 5 COULISSEUX DE POLYURETHANE
- EN PRÉVOIR DEUX PAR PORTE D'ARMOIRE 4 QUATRE POUR CHAQUE TIROIR, INSTALLÉS AU COIN HAUT ET BAS
- SPÉCIFICATIONS, VOIR DEVIS
 - 6 CHARNIÈRE À OUVERTURE À RESSORT DE 1.07. DEGRÉ
- SPÉCIFICATIONS, VOIR DEVIS
 - 7 NIVEAU DE CASSON
- VOIR DEVIS
 - 8 SIGNALISATION DE COMPARTIMENTS
- PRÉVOIR UNE PLAQUE DE SIGNALISATION À GLISSÈRE EN ALUMINUM DE 3" x 1" HT. COULEUR : NOIR. POUR CHAQUE COMPARTIMENT, TEL. QUE CIE. BETON #45 6936LKM8B OU ÉQUIVALENT
- VOIR DEVIS
- NOTES :**
- LES PANNEAUX EN-DESSOUS DES ARMOIRES HAUTES DOIVENT AVOIR LA MÊME FINITION QUE LES ARMOIRES. LE BLANC N'EST PAS ACCEPTÉ.
- TOUTES LES SURFACES APPARENTES (DESSUS DE COMPTOIR ET PAROIS LATÉRALES DE LOUVERTURE DU RÉFRIGÉRATEUR PAR EXEMPLE) DOIVENT ÊTRE RECOUVERTES D'UNE FEUILLE DE FINITION DE LA MÊME COULEUR QUE LES REVÊTEMENTS ADJACENTS. AUCUNE SURFACE NON-FINIE NE SERA ACCEPTÉE.
- PRÉVOIR SCELLANT AU SILICONE TRANSPARENT ENTRE L'ÉBÉNISTERIE ET LE REVÊTEMENT ADJACENT.
- FOURNIR CONTENANT POUR DÉCHETS ET RECYCLAGE DANS LES GABINETS (TIROIRS) RESPECTIF.

Rev.	Description	Date
1	POUR SOUMISSION	2024/08/29

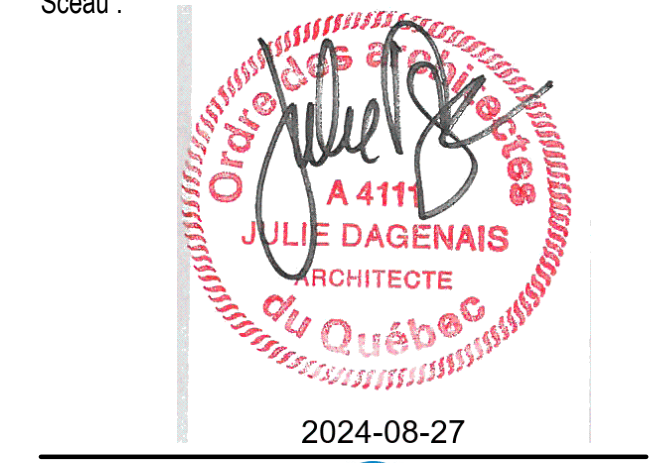

Cliant : **Pointe Claire** #BP2405-22065 #22-065
3 95 4 3 99 AV. CIVIC CENTRE
VILLE DE POINTE-CLAIRE - QUÉBEC

Projet : **TRAVAUX DE RÉAMÉNAGEMENT DES BUREAUX DE L'ISP & PCVRU**
3 95 4 3 99 AV. CIVIC CENTRE
VILLE DE POINTE-CLAIRE - QUÉBEC

Titre : **PLANS AGRANDIS & ÉLEVATIONS MOBILIERS LÉGENDES**

Dossier : EXEC Dessiné par : G.L.
Echelle : INDIQUÉES
Date : 2024/08/06
Fichier : AR23-3152

- LÉGENDE ÉQUIPEMENTS & ACCESSOIRES :**
- 1 BARRE D'APPUI 24"
- TEL. QUE : BOBRICK, B-6006-49x24
- VOIR ÉLEVATIONS POUR LA HAUTEUR D'INSTALLATION
- PRÉVOIR LES FONDS DE CLOUAGE NÉCESSAIRES
 - 2 BARRE D'APPUI EN 1" 3/8" x 3/8"
- TEL. QUE : BOBRICK, B-60-40-44
- VOIR ÉLEVATIONS POUR LA HAUTEUR D'INSTALLATION
- PRÉVOIR LES FONDS DE CLOUAGE NÉCESSAIRES
 - 3 CABINET D'ASSIÈGE
- SPÉCIFICATIONS, VOIR PLOMBERIE
- (ASSURER DE LA COMPATIBILITÉ POUR SDB ADAPTÉE)
 - 4 LAVABO ET ROBINET ADA (ART. 3.8.3.19 CGG2015 MOD.)
- SPÉCIFICATIONS, VOIR PLOMBERIE
- VOIR ÉLEVATIONS POUR LES DÉTAILS
 - 5 MIRROR ADA (ART. 3.8.3.19 CGG2015 MOD.)
- TEL. QUE : BOBRICK, B-218 12"x30"
- VOIR ÉLEV. POUR LA HAUTEUR D'INSTALLATION
 - 6 DISTRIBUTRICE DE SAVON LIQUIDE
- TEL. QUE : NO DERM FOAM NO. DE. 4-945B
- VOIR ÉLEVATIONS POUR LA HAUTEUR D'INSTALLATION
- FOURNI PAR VILLE, MAIS INSTALLÉ PAR ENTREPRENEUR
 - 7 FOUILLE MURALE EN SURFACE
- TEL. QUE : BOBRICK, B-3869-9
- VOIR ÉLEVATIONS POUR LA HAUTEUR D'INSTALLATION
 - 8 DISTRIBUTRICE DE PAPIER HYGIÉNIQUE
- TEL. QUE : TORK, SCA-5-91TR
- VOIR ÉLEVATIONS POUR LA HAUTEUR D'INSTALLATION
- FOURNI PAR VILLE, MAIS INSTALLÉ PAR ENTREPRENEUR
 - 9 RÉCEPTACLE À SERVIETTES HYGIÉNIQUES
- TEL. QUE : FROST, 622 MONTAGE EN SURFACE
- VOIR ÉLEVATIONS POUR LA HAUTEUR D'INSTALLATION
- FOURNI PAR VILLE, MAIS INSTALLÉ PAR ENTREPRENEUR
 - 10 TABLE À LINGERIE MURALE
- TEL. QUE : KOALA KARE, KB910-55MM
- VOIR ÉLEVATIONS POUR LA HAUTEUR D'INSTALLATION
 - 11 CROCHET À MANTEAU EN SURFACE (C-ADA)
- TEL. QUE : BOBRICK, B-18111
- VOIR ÉLEVATIONS POUR LA HAUTEUR D'INSTALLATION
 - 12 CÔN PROTECTEUR EN ACIER INOXYDABLE COLLÉ
- TEL. QUE : SANI-TECH, PL-0533-4B
- VOIR ENDROITS INDIGÉS AUX PLANS 1 DEVIS
 - 13 PISOIRNOR
- VOILEUR INTÈGRE, VOIR PLAN AGRANDI S/701
- FOURNIR PLAQUETTE D'IDENTIFICATION SUR CHAQUE CASE, VOIR DEVIS
 - 14 MIRROR SDB
- SUR MESURE SANS CADRE, CHANTS POLIS
- VOIR ÉLEVATIONS POUR DIMENSIONS ET HAUTEUR D'INSTALLATION
 - 15 ROBINET SDB
- SPÉCIFICATIONS, VOIR PLOMBERIE
 - 16 LAVABO ENCASTRÉ SDB
- SPÉCIFICATIONS, VOIR PLOMBERIE
 - 17 TABLETTE EN ACIER INOXYDABLE
- TEL. QUE : BOBRICK, B-249x24
 - 18 ROBINET À SYSTÈME D'EAU FILTRÉ
- SPÉCIFICATIONS, VOIR PLOMBERIE
 - 19 CASIERS DE VESTIAIRES 24" x 24" x 12"
- TELLE QUE SÉRIE : 50, 1 PORTE
- COULEUR : GRIS FONCÉ
- SPÉCIFICATIONS, VOIR DEVIS
 - 20 CASIERS DE VESTIAIRES 24" x 24" x 12"
- IDEM A 19, MAIS TELLE QUE SÉRIE : 50, 2 PORTES
- VOIR DEVIS

- LÉGENDE DES FINIS MURAUX :**
- G2 CARREAUX DE G. ÉRAMIQUE (PLINTHE)
- DIMENSION : 4" x 24"
- CIE : CENTURA
- MODÈLE : ANTICA (LOOK MARBRE)
- COULEUR : GREY MARBLE
- VOIR DEVIS
 - G3 CARREAUX DE G. ÉRAMIQUE
- DIMENSION : 2" x 8"
- CIE : CENTURA
- MODÈLE : RAINBOW
- COULEUR : BLANC MAT UNI
- VOIR DEVIS
 - G4 CARREAUX DE G. ÉRAMIQUE
- DIMENSION : 2" x 8"
- CIE : CERAMIC
- MODÈLE : 9TUD (COLLECTION BIGUIT)
- COULEUR : BLANCO
- VOIR DEVIS
 - P1 P1 PENTURE G. GÉNÉRALE (BLANC)
- CIE : SIGO
- COULEUR : FEAU DE TAMBOUR 6210-11
- VOIR DEVIS
 - P2 P2 PENTURE PORTES ET CADRES
- CIE : SIGO
- COULEUR : CLARINETTE BASSE 6210-13
- VOIR DEVIS
 - P3 P3 PENTURE ACCENT (GRIS)
- CIE : SIGO
- COULEUR : NUAGES DE GRÈLE 6201-41
- VOIR DEVIS
 - P4 P4 PENTURE ACCENT (BLEU)
- CIE : SIGO
- COULEUR : GEL DU YUKON 6023-41
- VOIR DEVIS
 - PAI PANNEAU D'ACIER INOXYDABLE
- PANNEAU D'ACIER INOXYDABLE À INSTALLER AU MUR DERRIÈRE LES CUVES DES CONCIERGERIES, NUANCE 304 DE CALIBRE 16, POUR LES DIMENSIONS VOIR LES ÉLEVATIONS
- VOIR DEVIS
 - V1 PLINTHE DE VINYLE DE 4" HT
- CIE : JOHNSONITE TRADITION KALL BASE
- COULEUR : BEDROCK
- VOIR DEVIS
- NOTES SPÉCIFIQUES :**
- N1 LA PENTURE "P1" EST LA PENTURE À APPLIQUER SUR TOUS LES MURS SAUF INDICATIONS CONTRAIRES AUX PLANS DE PENTURE.
 - N2 DANS LES SALLES DE TOILETTE (SDB) 1 KG, TOUS LES MURS SONT EN GYPSE PEINT "P1" SUR LA SECTION HAUT ET EN CÉRAMIQUE "G3" SUR LA SECTION BAS. POUR LA HAUTEUR DE LA CÉRAMIQUE, VOIR ÉLEVATIONS DES PLANS AGRANDIS. LES DOUCHES SONT EN CÉRAMIQUE "G3" PLÈNE HAUTEUR. LES PLINTHES POUR LES SDB (N4) DOUGHES SONT EN CÉRAMIQUE DE 4" HT TEL QUE "G2". LE TOUT, A MOINS D'INDICATIONS CONTRAIRES AUX PLANS.
 - N3 TOUS LES PORTES ET CADRES SONT PEINTS "P2", SAUF INDICATION CONTRAIRES AUX PLANS.
 - N4 LA REPRÉSENTATION VISUELLE DE LA CÉRAMIQUE EST À TITRE INDICATIF SEULEMENT, VOIR DEVIS POUR SPÉCIFICATIONS D'INSTALLATION.

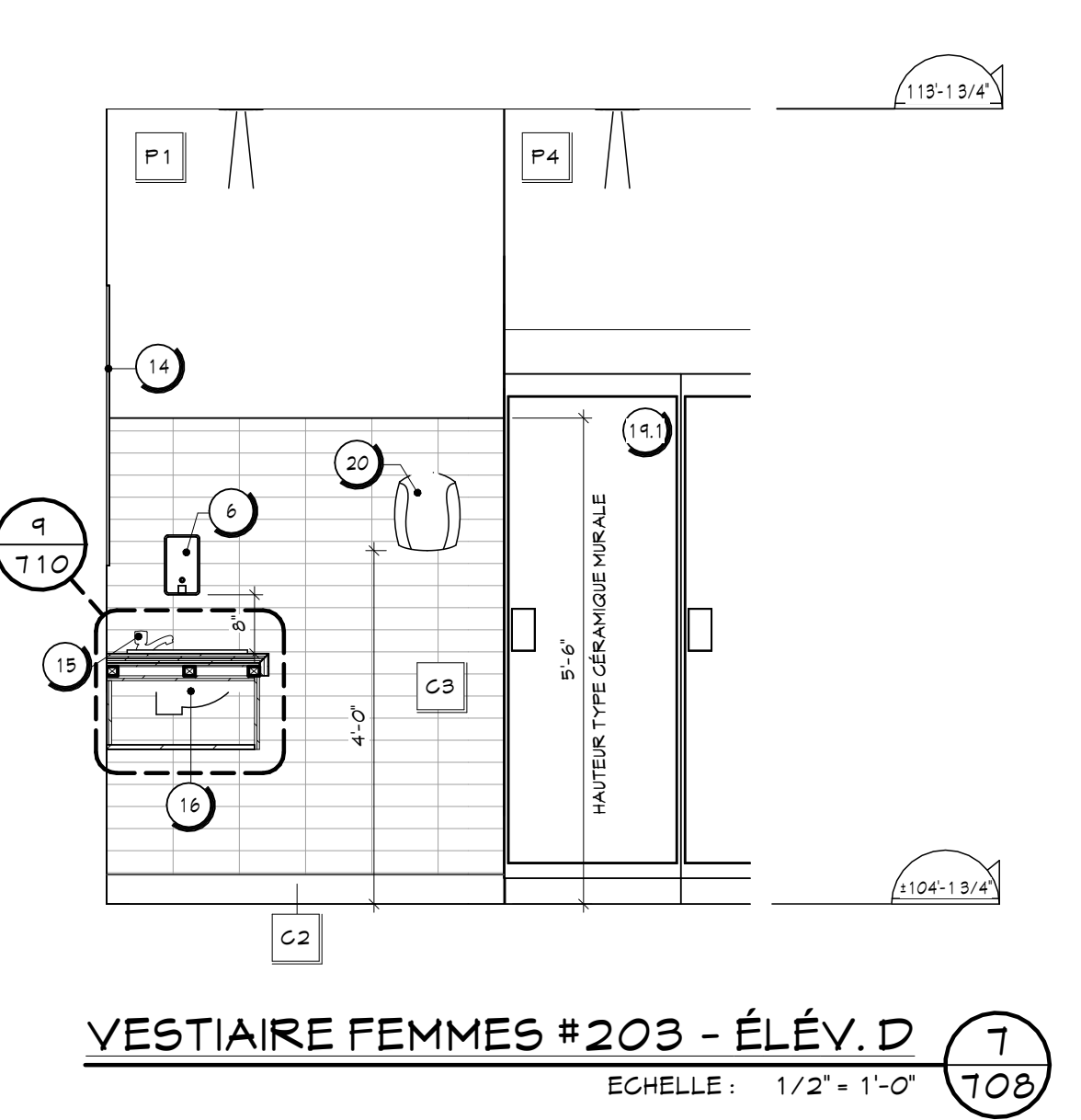
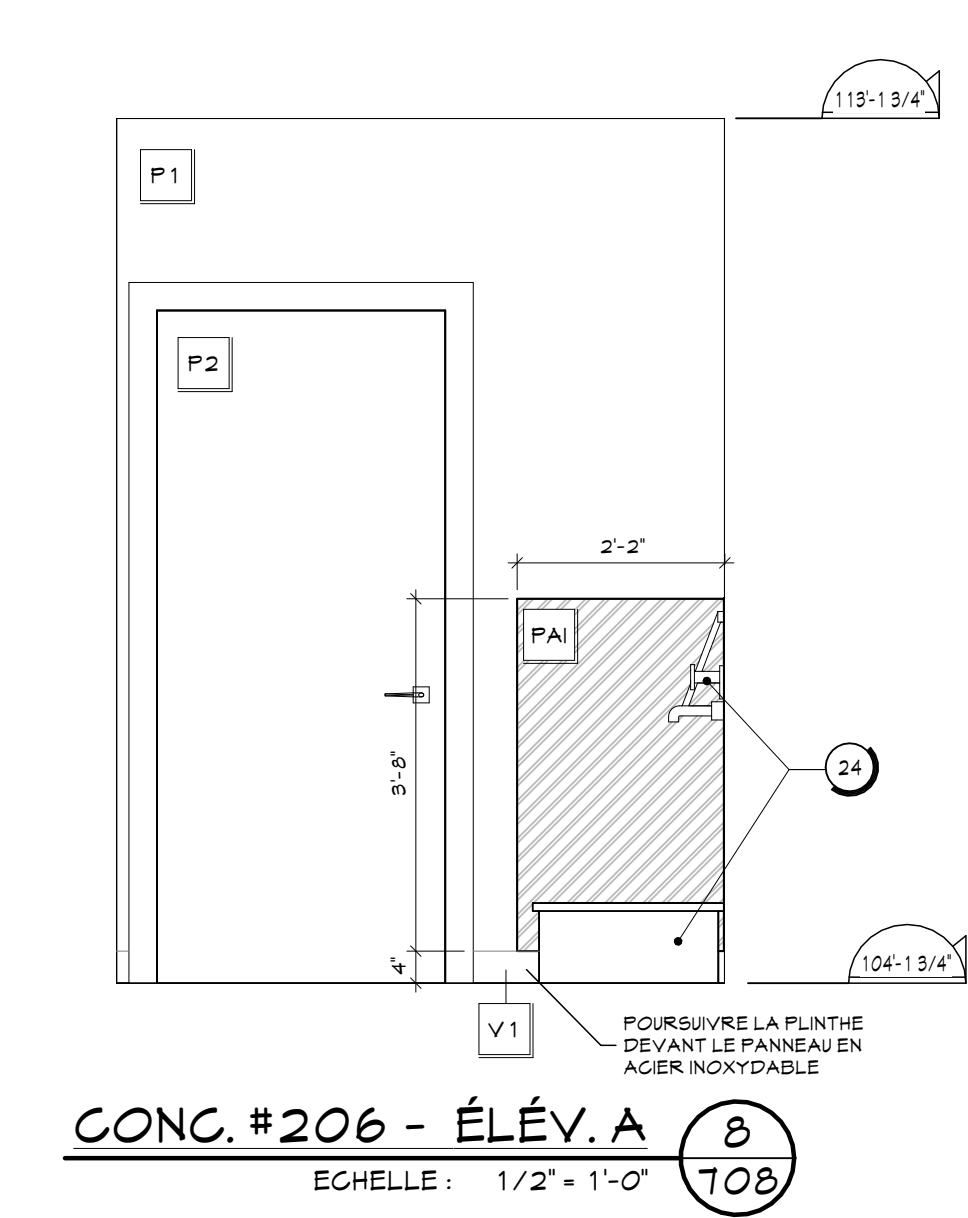
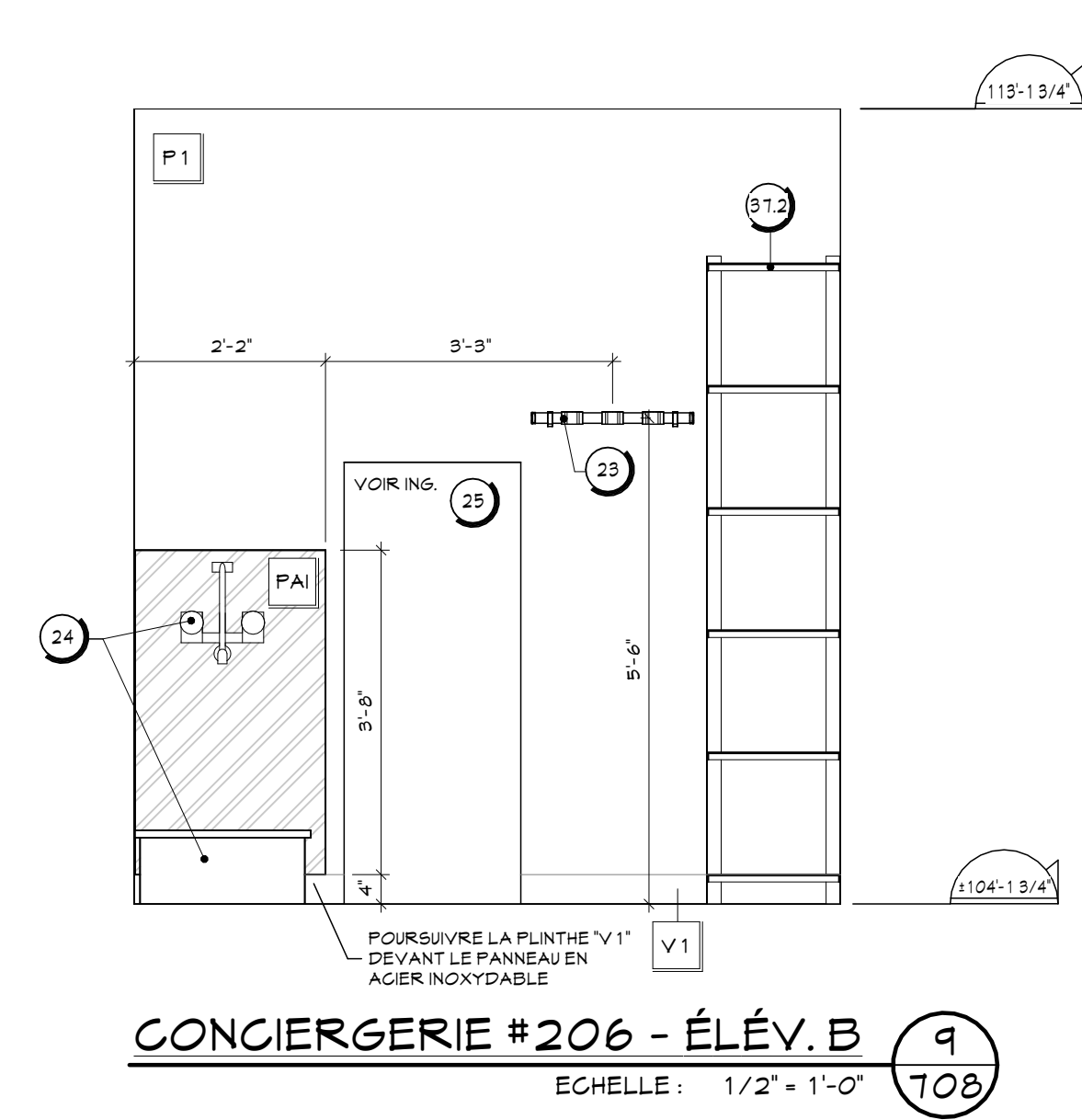

- LÉGENDE ÉBÉNISTERIE :**
- S1 STRATIPIÉ (BOIS)
- CIE : TAFISA
- SÉRIE : SONNET
- TYPE : STRATIPIÉ HPL (HIGH PRESSURE LAMINATE)
- COULEUR : TEA FOR TACO
- TEXTURE : VIVA
 - S2 STRATIPIÉ (GRIS FONCÉ)
- CIE : TAFISA
- TYPE : STRATIPIÉ HPL (HIGH PRESSURE LAMINATE)
- COULEUR : NOIR ET OULÉE
- TEXTURE : ISOLA
 - S3 COMPTOIR STRATIPIÉ (BLANC)
- CIE : TAFISA
- TYPE : STRATIPIÉ HPL (HIGH PRESSURE LAMINATE)
- COULEUR : BORDÉE DE BEIGE
- TEXTURE : CRYSTALITE
 - S4 COMPTOIR STRATIPIÉ (NOIR)
- CIE : TAFISA
- TYPE : STRATIPIÉ HPL (HIGH PRESSURE LAMINATE)
- COULEUR : NOIR (SOLID COLOUR)
- TEXTURE : CRYSTALITE
 - M1 MÉLAMINE BLANCHE
- TABLETTES INTÉRIEURES DES CAISSONS
- SPÉCIFICATIONS, VOIR DEVIS.
 - CL CLAUSTRAS
- COLOMBAGE DE BOIS D'ARABLE, PLANS 1 ET 2
- COULEUR : TECK S&S DE SIGO
- DIMENSIONS : VOIR 1/704
- SPÉCIFICATIONS & FIXATION, VOIR DEVIS.

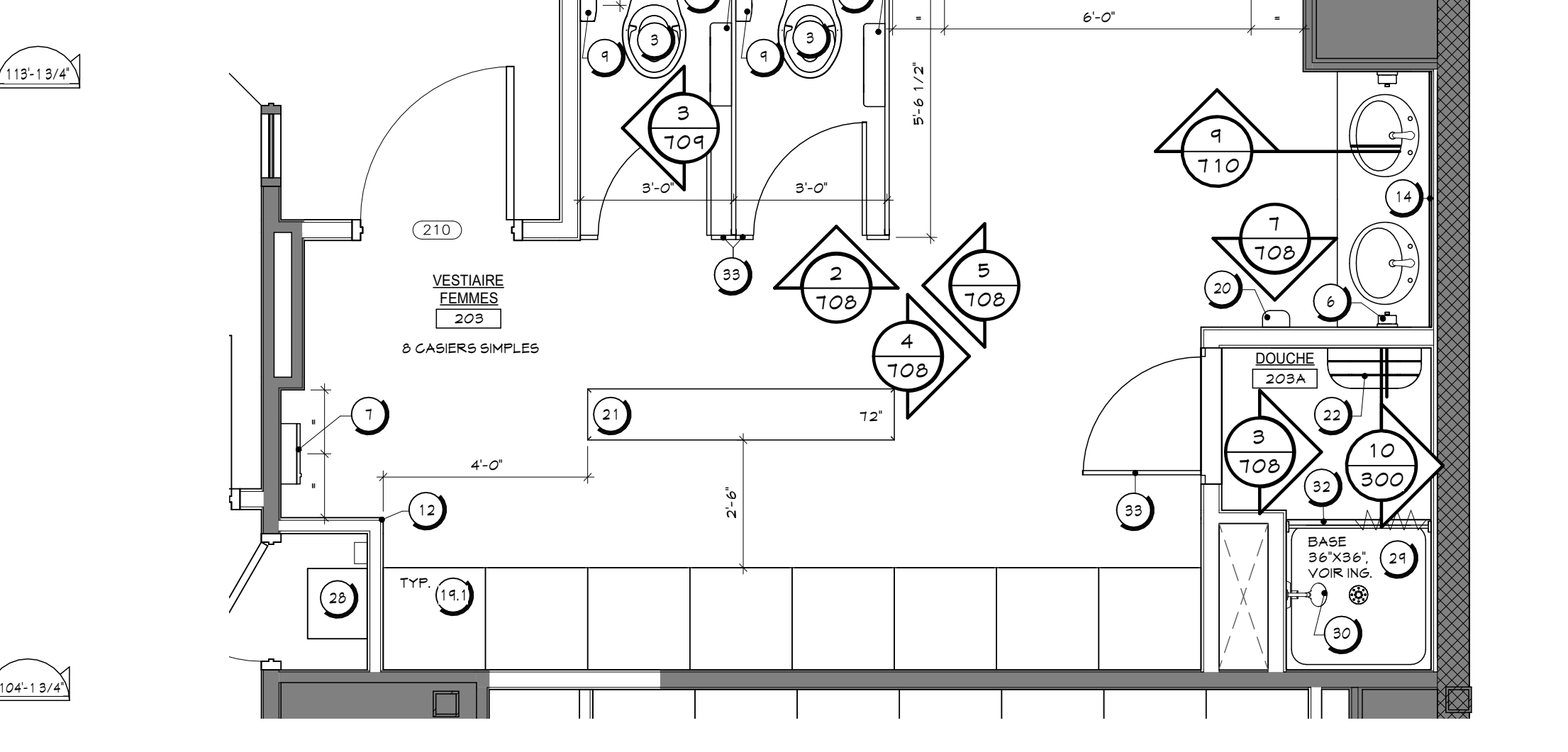
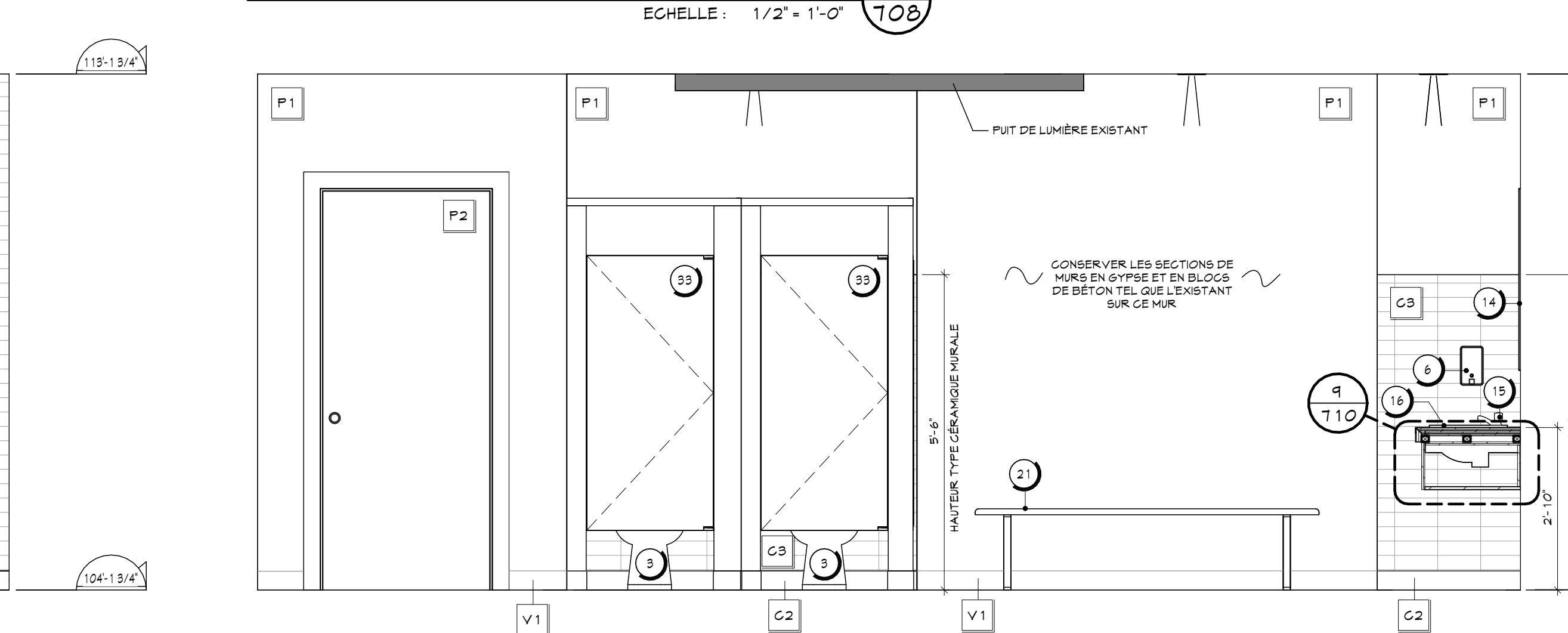
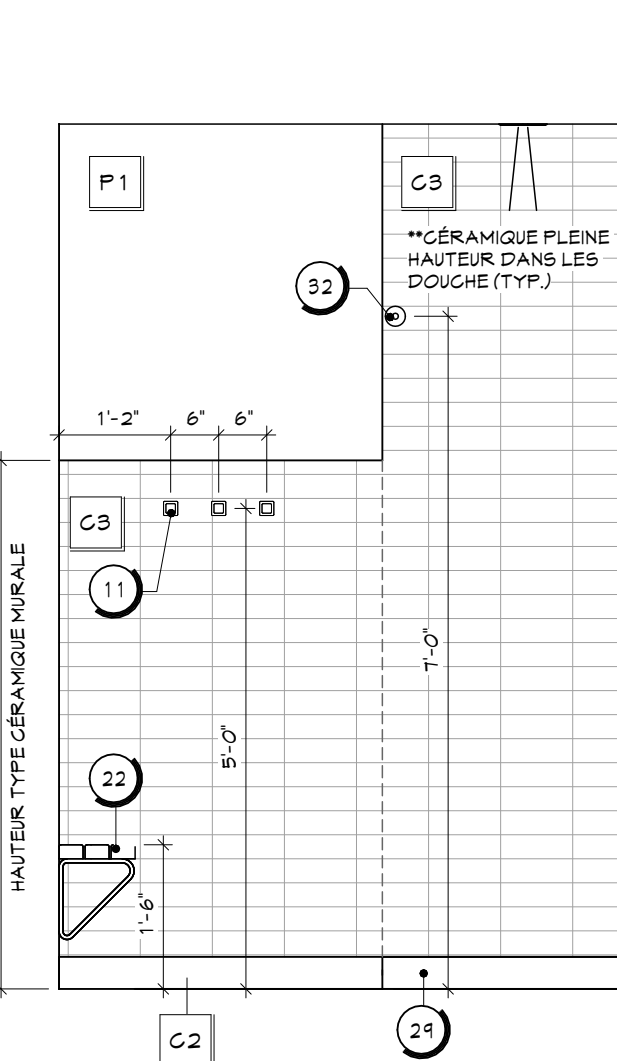
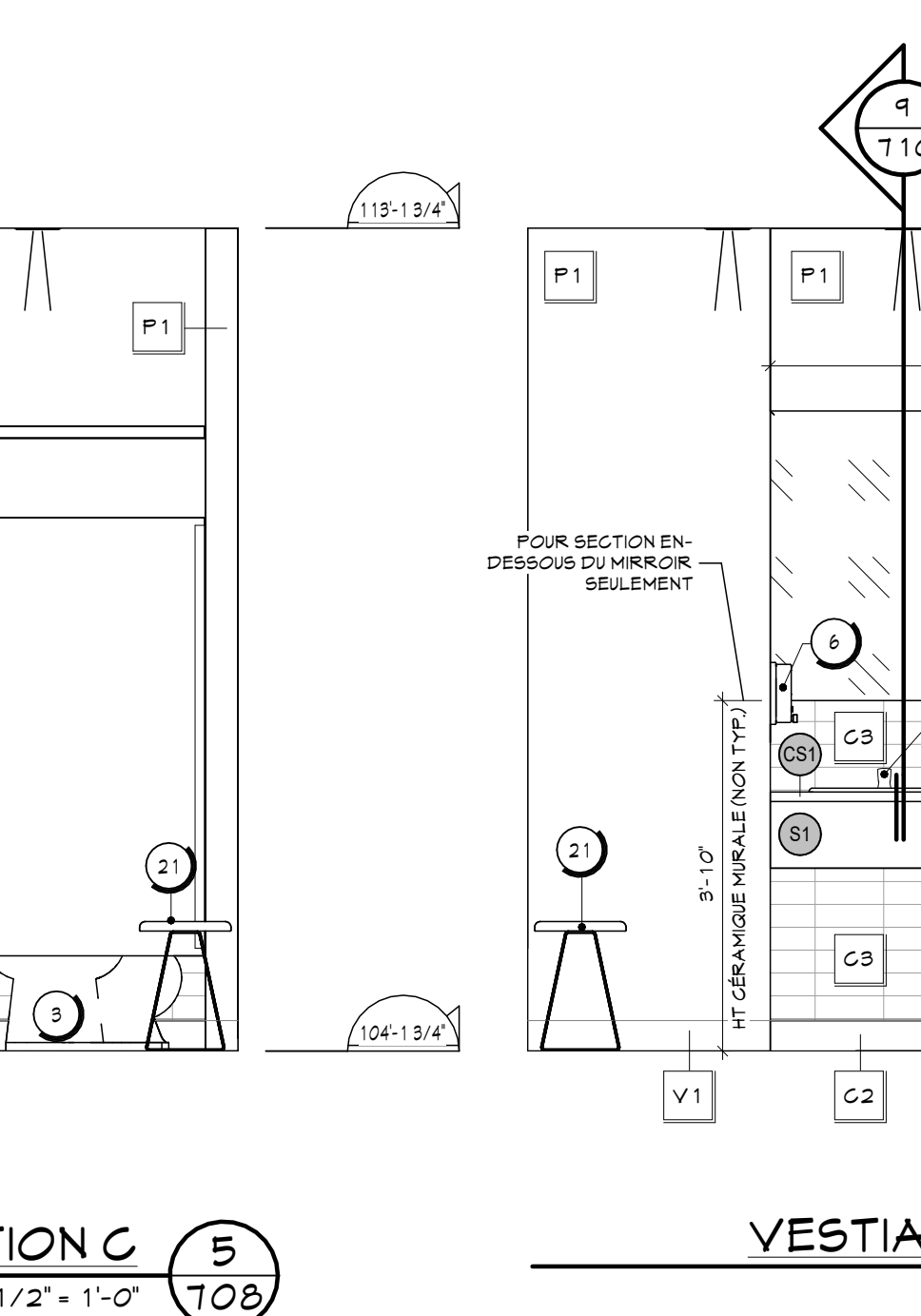
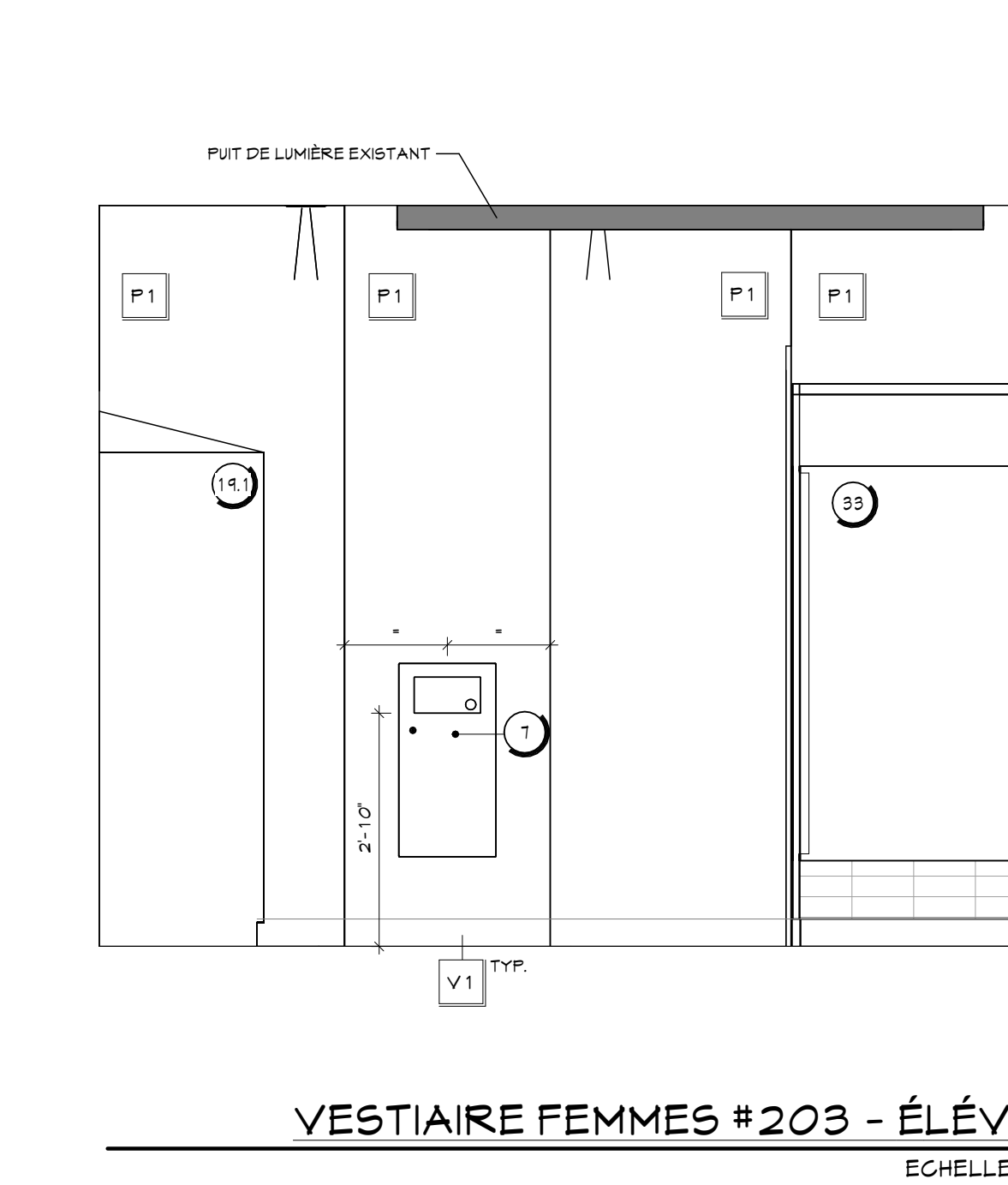
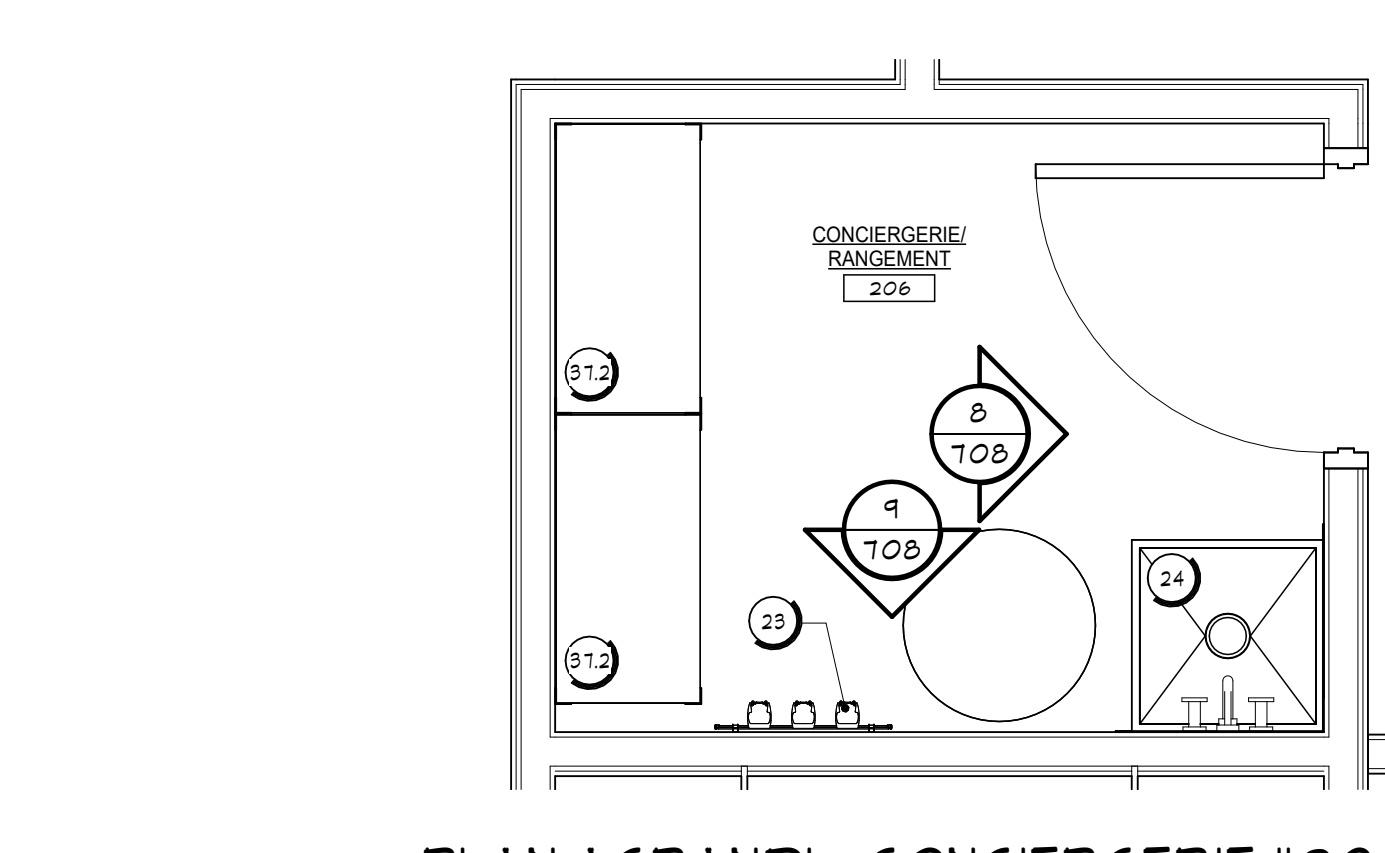

- LÉGENDE - QUINCAILLERIE :**
- 1 POINNE D'ARMOIRE
- CIE : RICHELIEU
- MODÈLE : SPS 13 160 145, NICKEL BROSSÉ
- SPÉCIFICATIONS, VOIR DEVIS
 - 2 TIROIRS SUR COULISSEUX STANDARDS 24"
- SPÉCIFICATIONS, VOIR DEVIS
 - 3 CENTRE DE RECYCLAGE SUR COULISSEUX
- CIE : RICHELIEU
- MODÈLE : 46 19 18 100
- SPÉCIFICATIONS, VOIR DEVIS
 - 4 PANNEAUX DE MOBILIERS PRE-PERCÉS
- PRÉVOIR LES SUPPORTS DE TABLETTES EN METAL
- SPÉCIFICATIONS, VOIR DEVIS
 - 5 GOUSSINETS DE POLYURETHANE
- EN PRÉVOIR DEUX PAR PORTE D'ARMOIRE 4 QUATRE POUR CHAQUE TROIR, INSTALLÉS AU CÔTÉ HAUT ET BAS
- SPÉCIFICATIONS, VOIR DEVIS
 - 6 CHARNIÈRE À OUVERTURE À RÉSORTE DE 107 DEGRÉ
- SPÉCIFICATIONS, VOIR DEVIS
 - 7 NIVELEUR DE CAISSON
- VOIR DEVIS
 - 8 SIGNALISATION DE COMPARTIMENTS
- PRÉVOIR UNE PLAQUE DE SIGNALISATION À GLISSÈRE EN ALUMINUM DE 6" x 1" HT, COULEUR NOIRE, POUR CHAQUE COMPARTIMENT, TEL QUE CIE SETON #45 663 BK MMS OU ÉQUIVALENT
- VOIR DEVIS
- NOTES :**
- LES PANNEAUX EN-DESSOUS DES ARMOIRES HAUTES DOIVENT AVOIR LA MÊME FINITION QUE LES ARMOIRES. LE BLANC N'EST PAS ACCEPTÉ.
- TOUTES LES SURFACES APPARENTES (DESSOUS DE COMPTOIR ET PAROIS LATÉRALES DE LOUVERTURE DU RÉFRIGÉRATEUR PAR EXEMPLE) DOIVENT ÊTRE RECOUVERTES D'UNE FEUILLE DE FINITION DE LA MÊME COULEUR QUE LES REVÊTEMENTS ADJACENTS. AUCUNE SURFACE NON-FINIE SERA ACCEPTÉE.
- PRÉVOIR SCÉLANT AU SILICONE TRANSPARENT ENTRE LES ÉLÉMENTS ET LE REVÊTEMENT ADJACENT.
- FOURNIR CONTENANT POUR DÉCHETS ET RECYCLAGE DANS LES GABINETS (TIROIRS)/RÉFECTIF.
- LÉGENDE EXISTANT VS TRAVAUX**
- ÉLÉMENTS EXISTANTS NON AFFECTÉS PAR LES TRAVAUX
 - NOUVEAUX ÉLÉMENTS, OU ÉLÉMENTS MODIFIÉS

1 POUR SOUMISSION 2024/08/29

Rev.	Description	Date
1		2024/08/29

Scelu :

Ordre des Architectes
 A 411
 JULIE DAGENAIS
 ARCHITECTE
 du Québec

2024-08-27

Cliant : **Pointe Claire** #BP2405-22065 #22-065
 3 95 4 3 9 9 AV. CIVIC CENTRE
 VILLE DE PONTE-CLAIRE - QUÉBEC

Projet : **TRAVAUX DE RÉAMÉNAGEMENT DES BUREAUX DE LISP & PCVRU**
 3 95 4 3 9 9 AV. CIVIC CENTRE
 VILLE DE PONTE-CLAIRE - QUÉBEC

Titre : **PLANS AGRANDIS & ÉLEVATIONS MOBILIERS LÉGENDES**

Dossier : EXEC Dessiné par : CL
 Echelle : INDIQUEES
 Date : 2024/08/06
 Fichier : AR23-3752

708/27

LEGENDE EQUIPEMENTS & ACCESSOIRES :

- 1 BARRE D'APPUI 24"
- TEL. QUE. BOBRICK, B-6006-49x24
- VOIR ÉLEVATIONS POUR LA HAUTEUR D'INSTALLATION
*FOURNI PAR VILLE, MAIS INSTALLÉ PAR ENTREPRENEUR
- 2 BARRE D'APPUI EN 1" 3/8" x 3/8"
- TEL. QUE. BOBRICK, B-6540-44
- VOIR ÉLEVATIONS POUR LA HAUTEUR D'INSTALLATION
*PRÉVOIR LES FONDÉS DE CLOUAGE NÉCESSAIRES
- 3 GABINET D'ASSIÈGE
- SPÉCIFICATIONS, VOIR PLOMBERIE
(ASSURER DE LA COMPATIBILITÉ POUR SDB ADAPTÉE)
- 4 LAVABO ET ROBINET ADA (ART. 3.8.3.15 CG2015 MOD.)
- SPÉCIFICATIONS, VOIR PLOMBERIE
- VOIR ÉLEVATIONS POUR LES DÉTAILS
- 5 MIRROR ADA (ART. 3.8.3.15 CG2015 MOD.)
- TEL. QUE. BOBRICK, B-245 12" x 30" HT
- VOIR ÉLEV. POUR LA HAUTEUR D'INSTALLATION
- 6 DISTRIBUTRICE DE SAVON LIQUIDE
- TEL. QUE. NO. DERN. FORM. INC. DE. 4945B
- VOIR ÉLEVATIONS POUR LA HAUTEUR D'INSTALLATION
*FOURNI PAR VILLE, MAIS INSTALLÉ PAR ENTREPRENEUR
- 7 FOUILLE MURALE EN SURFACE
- TEL. QUE. BOBRICK, B-3563-91
- VOIR ÉLEVATIONS POUR LA HAUTEUR D'INSTALLATION
- 8 DISTRIBUTRICE DE PAPIER HYGIÉNIQUE
- TEL. QUE. TORX, SCA-5-RT8
- VOIR ÉLEVATIONS POUR LA HAUTEUR D'INSTALLATION
*FOURNI PAR VILLE, MAIS INSTALLÉ PAR ENTREPRENEUR
- 9 RÉCEPTACLE À SERVIETTES HYGIÉNIQUES
- TEL. QUE. FROST, 622 MONTAGE EN SURFACE
- VOIR ÉLEVATIONS POUR LA HAUTEUR D'INSTALLATION
*FOURNI PAR VILLE, MAIS INSTALLÉ PAR ENTREPRENEUR
- 10 TABLE À LINGERIE MURALE
- TEL. QUE. KOALA KARE, KB910-55MM
- VOIR ÉLEVATIONS POUR LA HAUTEUR D'INSTALLATION
- 11 CROCHET À MANTEAU EN SURFACE (C-ADA)
- TEL. QUE. BOBRICK, B-1811-11
- VOIR ÉLEVATIONS POUR LA HAUTEUR D'INSTALLATION
- 12 COIN PROTECTEUR EN ACIER INOXYDABLE COLLÉ
- TEL. QUE. SANI-TECH PL-05B3-4D
- VOIR ENDROITS INDIGÉS AUX PLANS 4 DEVIS
- 13 PIGEONNIER
- MOBILIER INTÉGRÉ, VOIR PLAN AGRANDI S/701
*FOURNIR PLAQUETTE D'IDENTIFICATION SUR CHAQUE CASE, VOIR DEVIS
- 14 MIRROR SDB
- SUR MESURE SANS CADRE, CHANTS POLIS
- VOIR ÉLEVATIONS POUR DIMENSIONS ET HAUTEUR D'INSTALLATION
- 15 ROBINET SDB
- SPÉCIFICATIONS, VOIR PLOMBERIE
- 16 LAVABO ENCASTRÉ SDB
- SPÉCIFICATIONS, VOIR PLOMBERIE
- 17 TABLETTE EN ACIER INOXYDABLE
- TEL. QUE. BOBRICK, B-245x24
- 18 ROBINET À SYSTÈME D'EAU FILTRÉ
- SPÉCIFICATIONS, VOIR PLOMBERIE
- 19 CASIERS DE VESTIAIRES 24" x 24" x 12"
- TELLE QUE SÉRIE : 50, 1 PORTE
- COULEUR : GRIS FONCÉ
- TELLE QUE SÉRIE : LINGORA
- SPÉCIFICATIONS, VOIR DEVIS
*PRÉVOIR PANNEAUX DE REMPLISSAGE 4 DESSUS EN PENTE, VOIR PLANS 4 DEVIS
- 20 SÈCHOIR À MAIN
- TEL. QUE. COMAC, BLAST, SÈCHE-MAINS À HAUTE VITESSE 120-240V BLANC
- VOIR ÉLEVATION POUR HAUTEUR D'INSTALLATION
*FOURNI PAR VILLE, MAIS INSTALLÉ PAR ENTREPRENEUR
- 21 BANC DE VESTIAIRES
- 12 LARG. x 80" ou 12" LONGS (VOIR PLAN) x 11" HT.
- SPÉCIFICATION, VOIR DEVIS
- 22 BANC DE DOUCHE EN MERISIER MASSIF
- PLANCHES DE 3" x 1 1/8" AVEC VERNIS DE PROTECTION ET SUPPORTS EN ACIER INOXYDABLE PLAGÉ 2" x 1 1/2" FILEE MUNIS DE FIXATIONS EN ACIER INOXYDABLE, VOIR DÉTAIL 10/300
- 23 SUPPORTS À BALAIS MURAUX
- TEL. QUE. ULINE, H-8089, VOIR DEVIS
- 24 GUYE AU SOL EN ACIER INOXYDABLE - ROBINET
- SPÉCIFICATIONS, VOIR PLOMBERIE
- 25 RÉSERVOIR EAU CHAUDE
- SPÉCIFICATIONS, VOIR PLOMBERIE
- 26 PANNEAU EN ACIER INOXYDABLE POUR GUYE
- NUANCE 304, CALIBRE 16
- À INSTALLER EN PÉRIPHÉRIE DES GUYES
- SPÉCIFICATIONS, VOIR DEVIS
- 27 ÉVIER DE CUISINE ET ROBINETS
- SPÉCIFICATIONS, VOIR PLOMBERIE
- 28 HUMIDIFICATEUR
- VOIR INGÉNIEUR
- 29 BASE DE DOUCHE
- SPÉCIFICATIONS, VOIR PLOMBERIE
- 30 POMMEAU DE DOUCHE
- SPÉCIFICATIONS, VOIR PLOMBERIE
- 31 PORTE DE DOUCHE VITRÉE
- SPÉCIFICATIONS, VOIR PLOMBERIE
- 32 TRINGLES ET RIDEAUX DE DOUCHE PHÉNOLOGIE
- COULEUR : DARK GREY
- SPÉCIFICATIONS, VOIR DEVIS
- 33 PARTITION DE TOILETTE 4 DOUCHE PHÉNOLOGIE
- COULEUR : HADRIAN STANDARD SÉRIE 55, HADRIL BRACED
- SPÉCIFICATIONS, VOIR DEVIS
- 34 MIRROR
- SPÉCIFICATIONS, VOIR PLOMBERIE
- 35 ÉTAGÈRE ROBUSTE EN ACIER POUR SACS PATROUILLEURS
- MODÈLE, H-1492 (46"Lx24"Px12"HT)
- COUL. NOIR
- CIE. ULINE
*VALIDER DIMENSIONS PRÉCISES EN CHANTIER AVANT LA COMMANDE
- 36 GRILLE GRÂTE-PIEDS
- REEMPLACEMENT DE LA GRILLE EXISTANTE ENCASTRÉE (VOIR DEVIS ET DÉTAIL 2/300), DIMENSIONS À VALIDER EN CHANTIER AVANT LE DÉBUT DES TRAVAUX; PRÉVOIR BÉTON SANS RETRAIT AU POURTOUR.
- 37 RAYONNAGE INDUSTRIEL EN ACIER
- MODÈLE, H-2895 (48"Lx18"Px12"HT)
- COUL. ACIER
- CIE. ULINE
- 38 RAYONNAGE INDUSTRIEL EN ACIER
- MODÈLE, H-2893 (36"Lx18"Px12"HT)
- COUL. ACIER
- CIE. ULINE
- 39 FONTAINE ADA (ART. 3.8.3.10 CG2015 MOD.)
- TELLE QUE SÉRIE : LINGORA
- SPÉCIFICATIONS, VOIR DEVIS
- 40 TOILE SOLAIRE 3%
- EN PRÉVOIR POUR TOUS LES MURS RIDEAUX AUTRES QUE DANS LES HALLS D'ENTRÉES
- SPÉCIFICATIONS, VOIR DEVIS

LEGENDE DES FINIS MURAUX :

- G2 CARREAUX DE G. ÉRAMIQUE (PLINTHE)
- DIMENSION : 4" x 24"
- CIE. CENTURA
- MODÈLE ANTICA (LOOK MARBLE)
- COULEUR : GREY MARBLE
*VOIR DEVIS
- G3 CARREAUX DE G. ÉRAMIQUE
- DIMENSION : 2" x 8"
- CIE. CENTURA
- MODÈLE RAINBOW
- COULEUR : BLANC MAT UNI
*VOIR DEVIS
- G4 CARREAUX DE G. ÉRAMIQUE
- DIMENSION : 2" x 8"
- COULEUR : FEAU DE TAMBOUR 6210-11
*VOIR DEVIS
- P1 P1 PENTURE G. GÉNÉRALE (BLANC)
- CIE. SIGO
- COULEUR : CLARINETTE BASSE 6210-13
*VOIR DEVIS
- P2 P2 PENTURE PORTES ET CADRES
- CIE. SIGO
- COULEUR : NUAGES DE GRÈLE 6201-41
*VOIR DEVIS
- P3 P3 PENTURE ACCENT (GRIS)
- CIE. SIGO
- COULEUR : GEL DU YUKON 6023-41
*VOIR DEVIS
- P4 P4 PENTURE ACCENT (BLEU)
- CIE. SIGO
- COULEUR : GEL DU YUKON 6023-41
*VOIR DEVIS
- PAI PANNEAU D'ACIER INOXYDABLE
- PANNEAU D'ACIER INOXYDABLE À INSTALLER AU MUR DERRIÈRE LES GUYES DES CONVERGÈRES NUANCE 304 DE CALIBRE 16, POUR LES DIMENSIONS VOIR LES ÉLEVATIONS
*VOIR DEVIS
- V1 PLINTHE DE VINYLE DE 4" HT
- CIE. JOHNSONITE TRADITION WALL BASE
- COULEUR : BEDROCK
*VOIR DEVIS

NOTES SPÉCIFIQUES :

- N1 LA PENTURE "P1" EST LA PENTURE À APPLIQUER SUR TOUS LES MURS, SAUF INDICATIONS CONTRAIRES AUX PLANS DE PENTURE.
- N2 DANS LES SALLES DE TOILETTE (SDB) 4 WC, TOUS LES MURS SONT EN GYPSE PEINT "P1" SUR LA SECTION DU HAUT ET EN CÉRAMIQUE "G3" SUR LA SECTION DU BAS, POUR LA HAUTEUR DE LA CÉRAMIQUE, VOIR ÉLEVATIONS DES PLANS AGRANDIS. LES DOUCHE SONT EN CÉRAMIQUE "G3" PLÈNE HAUTEUR. LES PLINTHES POUR LES SDB 4 DOUCHE SONT EN CÉRAMIQUE DE 4" HT TEL QUE "G2". LE TOUT, À MOINS D'INDICATIONS CONTRAIRES AUX PLANS.
- N3 TOUS LES PORTES ET CADRES SONT PEINTS P2, SAUF INDICATION CONTRAIRE AUX PLANS.
- N4 LA REPRÉSENTATION VISUELLE DE LA CÉRAMIQUE EST À TITRE INDICATIF SEULEMENT, VOIR DEVIS POUR SPÉCIFICATIONS D'INSTALLATION.

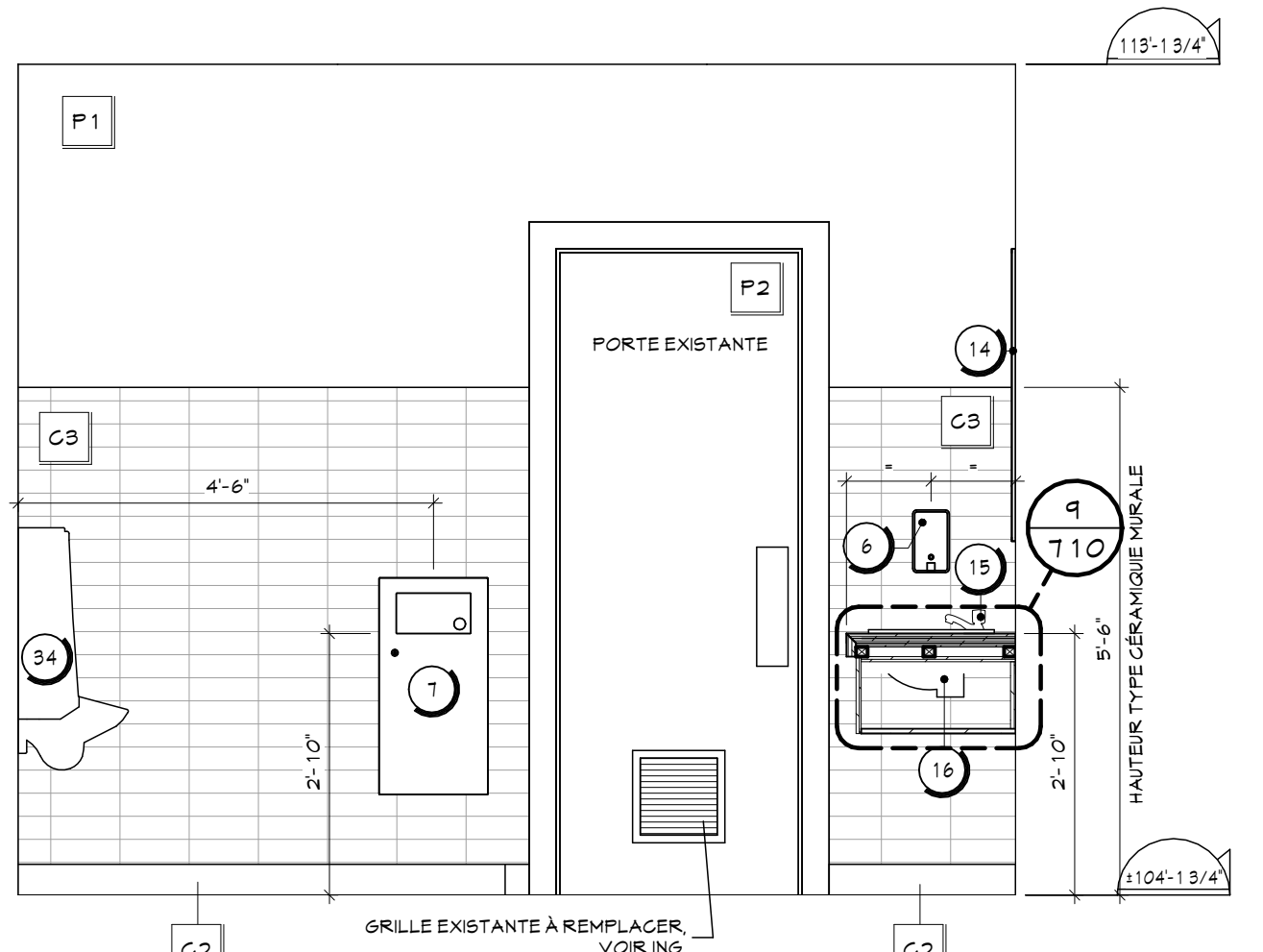

WC #204A - ÉLÉVATION D 9
 ECHELLE : 1/2" = 1'-0" 709

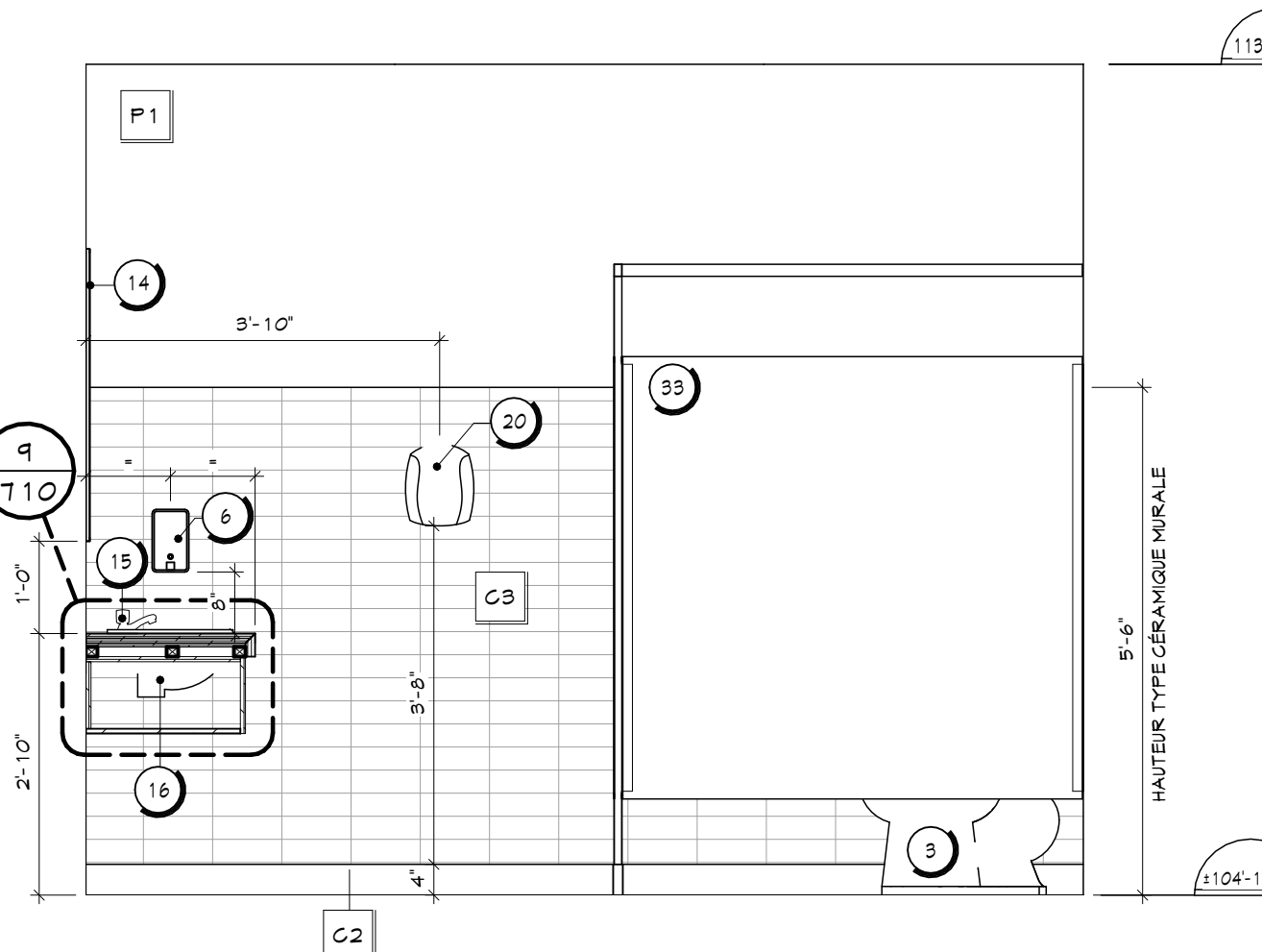

WC #204A - ÉLÉVATION C 8
 ECHELLE : 1/2" = 1'-0" 709

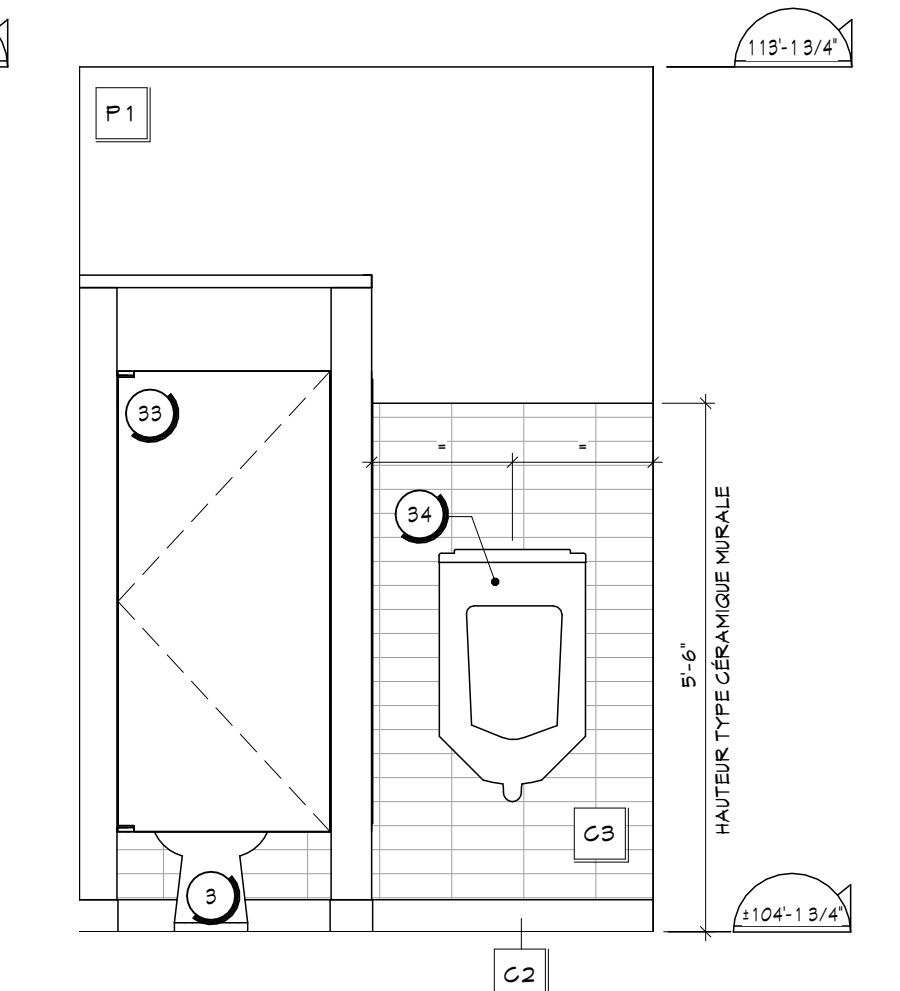

WC #204A - ÉLÉV. B 7
 ECHELLE : 1/2" = 1'-0" 709

LEGENDE - ÉBÉNISTERIE :

- S1 STRATIFIÉ (BOIS)
- CIE. TAFISA
- SÈRE : SCHMET
- TYPE : STRATIFIÉ HPL (HIGH PRESSURE LAMINATE)
- COULEUR : TEA FOR TWO
- TEXTURE : VIVA
- S2 STRATIFIÉ (GRIS FONCÉ)
- CIE. TAFISA
- TYPE : STRATIFIÉ HPL (HIGH PRESSURE LAMINATE)
- COULEUR : NOIR TOULÉE
- TEXTURE : ISOLA
- S3 COMPTOIR STRATIFIÉ (BLANC)
- CIE. TAFISA
- TYPE : STRATIFIÉ HPL (HIGH PRESSURE LAMINATE)
- COULEUR : BORDÉE DE NEIGE
- TEXTURE : CRYSTALITE
- S4 COMPTOIR STRATIFIÉ (NOIR)
- CIE. TAFISA
- TYPE : STRATIFIÉ HPL (HIGH PRESSURE LAMINATE)
- COULEUR : NOIR (SOLID COLOUR)
- TEXTURE : CRYSTALITE
- M1 MÉLAMINE BLANCHE
- TABLETTES INTÉRIEURES DES CASIERS
- SPÉCIFICATIONS, VOIR DEVIS.
- G1 GLAUSTRA
- COUVERTURE DE BOIS D'ARABLE, PLANS 4 TEINT
- COULEUR : TEAK 39.2 DE SIGO
- DIMENSIONS : VOIR 1/704
- SPÉCIFICATIONS & FIXATION, VOIR DEVIS.

LEGENDE EXISTANT VS TRAVAUX

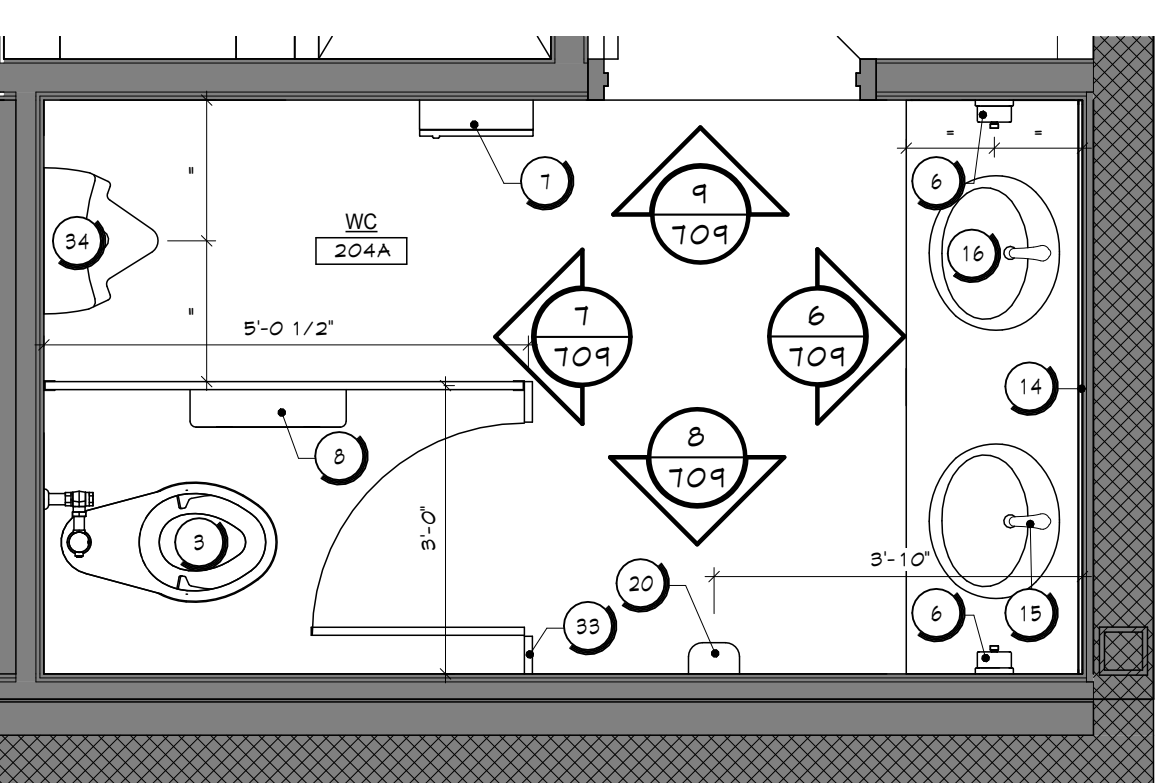
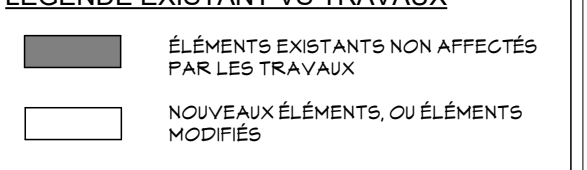

PLAN AGRANDI - WC #204A 4
 ECHELLE : 1/2" = 1'-0" 709

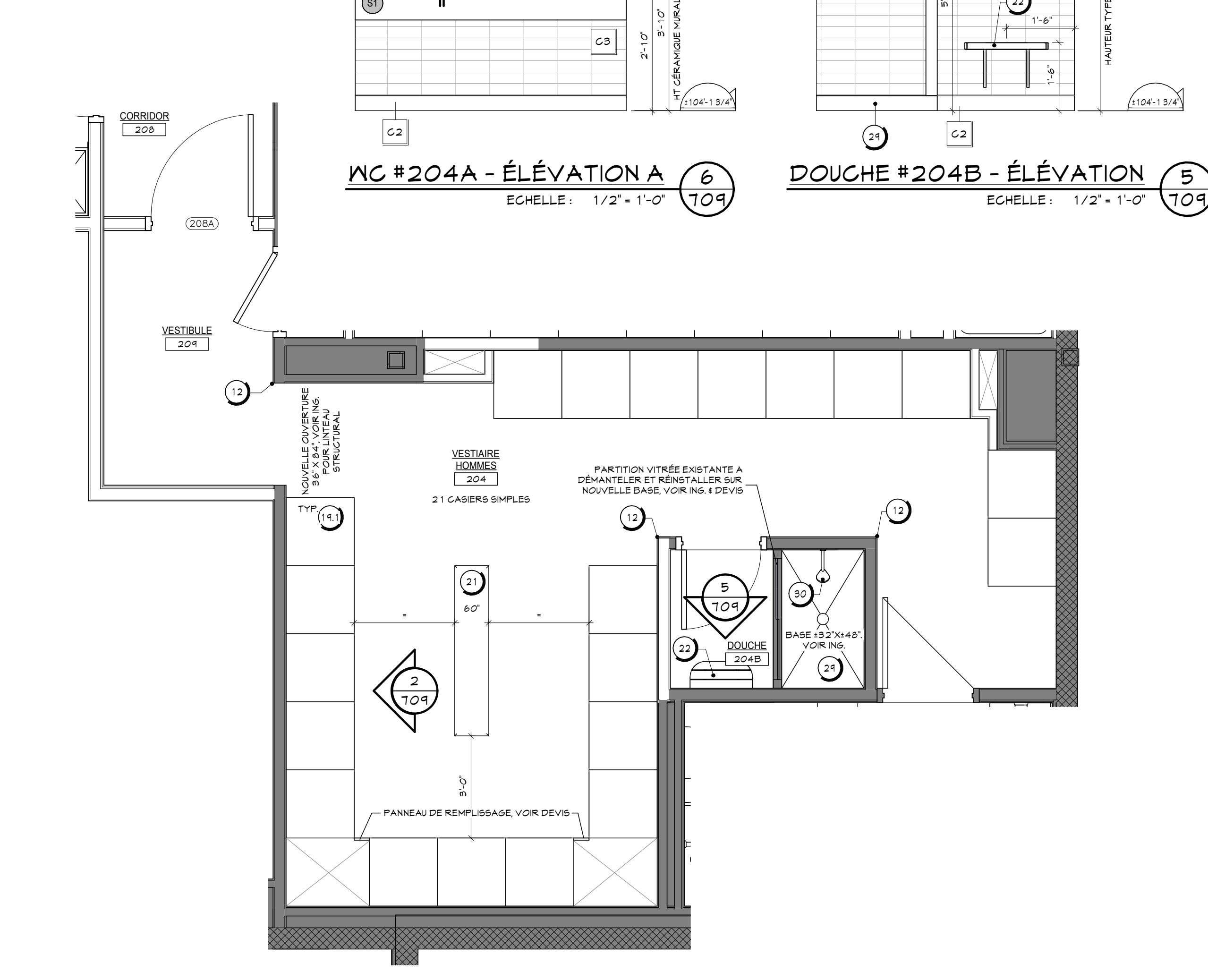

PLAN AGRANDI - VESTIAIRE HOMMES #204 1
 ECHELLE : 3/8" = 1'-0" 709

VESTIAIRE FEMMES #203 - ÉLÉV. E 3
 ECHELLE : 1/2" = 1'-0" 709

VESTIAIRE HOMMES #204 - ÉLÉVATION A 2
 ECHELLE : 1/2" = 1'-0" 709

WC #204A - ÉLÉVATION A 6
 ECHELLE : 1/2" = 1'-0" 709

DOUCHE #204B - ÉLÉVATION 5
 ECHELLE : 1/2" = 1'-0" 709

LEGENDE - QUINCAILLERIE :

- 1 POIGNÉE D'ARMOIRE
- CIE. RICHELIEU
- MODÈLE : SPB13 160145, NICKEL BROSSE
- SPÉCIFICATIONS, VOIR DEVIS.
- 2 TIROIRS SUR COULISSEAUX STANDARDS 24"
- SPÉCIFICATIONS, VOIR DEVIS.
- 3 CENTRE DE RECYCLAGE SUR COULISSEAUX
- CIE. RICHELIEU
- MODÈLE : 461910100
- SPÉCIFICATIONS, VOIR DEVIS.
- 4 PANNEAUX DE MOBILIERS PRÉ-PEIGÉS
- PRÉVOIR LES SUPPORTS DE TABLETTES EN METAL
- SPÉCIFICATIONS, VOIR DEVIS.
- 5 COUSSINETS DE POLYURETHANE
- EN PRÉVOIR DEUX PAR PORTE D'ARMOIRE 4 QUATRE POUR CHAQUE TIROIR, INSTALLÉS AU COIN HAUT ET BAS
- SPÉCIFICATIONS, VOIR DEVIS.
- 6 GARNIERE À OUVERTURE À RESSORT DE 107. DEGRÉ
- SPÉCIFICATIONS, VOIR DEVIS.
- 7 NIVELEUR DE CAISSON
- VOIR DEVIS.
- 8 SIGNALISATION DE COMPARTIMENTS
- PRÉVOIR UNE PLAQUE DE SIGNALISATION À GLOBE EN ALUMINUM DE 6" x 1" HT, COULEUR NOIRE, POUR CHAQUE COMPARTIMENT, TEL QUE CIE. BETON #45 663BLKMS OU ÉQUIVALENT
- VOIR DEVIS.

NOTES :
 LES PANNEAUX EN-DESSOUS DES ARMOIRES HAUTES DOIVENT AVOIR LA MÊME FINITION QUE LES ARMOIRES. LE BLANC NEST PAS ACCEPTÉ.
 TOUTES LES SURFACES APPARENTES (DESSUS DE COMPTOIR ET PAROIS LATÉRALES DE LOUVERTURE DU RÉFRIGÉRATEUR PAR EXEMPLE) DOIVENT ÊTRE RÉCOUVERTES D'UNE FEUILLE DE FINITION DE LA MÊME COULEUR QUE LES REVÊTEMENTS ADJACENTS. AUCUNE SURFACE NON-FINIE NE SERA ACCEPTÉE.
 PRÉVOIR SCÉLANT AU SILICONE TRANSPARENT ENTRE L'ÉBÉNISTERIE ET LE REVÊTEMENT ADJACENT.
 FOURNIR CONTENANT POUR DÉCHETS ET RECYCLAGE DANS LES GABRIOTS (TIROIRS) RESPECTIF.

Rev.	Description	Date
1	POUR SOUMISSION	2024/08/29

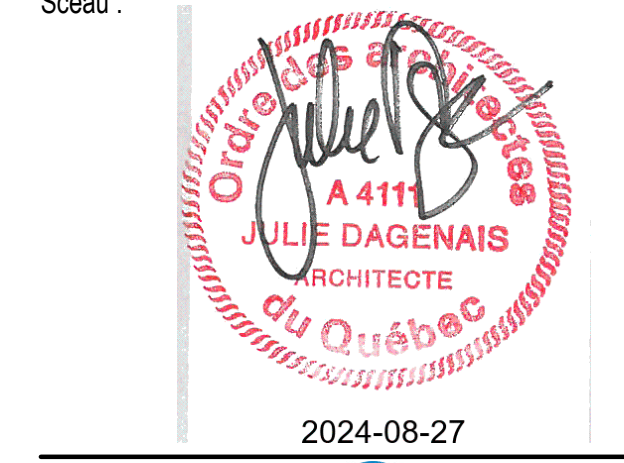

2024-08-27

Cliant : **Pointe Claire** #BP2405-22065 #22-065
 395 4 399 AV. CIVIC CENTRE
 VILLE DE PONTE-CLAIRE - QUÉBEC

Projet : **TRAVAUX DE RÉAMÉNAGEMENT DES BUREAUX DE L'ISP & PCVBU**
 395 4 399 AV. CIVIC CENTRE
 VILLE DE PONTE-CLAIRE - QUÉBEC

Titre : **PLANS AGRANDIS & ÉLÉVATIONS MOBILIERS LÉGENDES**

Dossier : EXEC Dessiné par : CL
 Echelle : INDIQUÉES
 Date : 2024/08/06
 Fichier : AR23-3752

- LEGENDE EQUIPEMENTS & ACCESSOIRES :**
- 1 BARRE D'APPUI 24"
- TEL. QUE : BOBRICK, B-6006 4x24
- VOIR ÉLEVATIONS POUR LA HAUTEUR D'INSTALLATION
- PRÉVOIR LES FONDS DE CLOUAGE NÉCESSAIRES
 - 2 BARRE D'APPUI EN 1" 3/8" X 3/8"
- TEL. QUE : BOBRICK, B-6040 4x4
- VOIR ÉLEVATIONS POUR LA HAUTEUR D'INSTALLATION
- PRÉVOIR LES FONDS DE CLOUAGE NÉCESSAIRES
 - 3 CABINET D'ASSANGE
- SPÉCIFICATIONS, VOIR PLOMBERIE
(S'ASSURER DE LA COMPATIBILITÉ POUR SDB ADAPTÉE)
 - 4 LAVABO ET ROBINET ADA (ART. 3.8.3.19 CGQ2015 MOD.)
- SPÉCIFICATIONS, VOIR PLOMBERIE
- VOIR ÉLEVATIONS POUR LES DÉTAILS
 - 5 MIRROR ADA (ART. 3.8.3.19 CGQ2015 MOD.)
- TEL. QUE : BOBRICK, B-218 12" X 30"
- VOIR ÉLEV. POUR LA HAUTEUR D'INSTALLATION
 - 6 DISTRIBUTEUR DE SAVON LIQUIDE
- TEL. QUE : NO DERM FOAM (NO. DE. 4443B)
- VOIR ÉLEVATIONS POUR LA HAUTEUR D'INSTALLATION
- FOURNI PAR VILLE, MAIS INSTALLÉ PAR ENTREPRENEUR
 - 7 FOUILLE MURALE EN SURFACE
- TEL. QUE : BOBRICK B-356 9"
- VOIR ÉLEVATIONS POUR LA HAUTEUR D'INSTALLATION
 - 8 DISTRIBUTEUR DE PAPIER HYGIÉNIQUE
- TEL. QUE : TORK, SCA-5 9" RTR
- VOIR ÉLEVATIONS POUR LA HAUTEUR D'INSTALLATION
- FOURNI PAR VILLE, MAIS INSTALLÉ PAR ENTREPRENEUR
 - 9 RÉCEPTACLE À SERVIETTES HYGIÉNIQUES
- TEL. QUE : FROST, 6 22 MONTAGE EN SURFACE
- VOIR ÉLEVATIONS POUR LA HAUTEUR D'INSTALLATION
- FOURNI PAR VILLE, MAIS INSTALLÉ PAR ENTREPRENEUR
 - 10 TABLE À LINGER MURALE
- TEL. QUE : KOALA KARE, KB9 10-55W
- VOIR ÉLEVATIONS POUR LA HAUTEUR D'INSTALLATION
 - 11 CROCHET À MANTEAU EN SURFACE (ADA)
- TEL. QUE : BOBRICK B-181 11"
- VOIR ÉLEVATIONS POUR LA HAUTEUR D'INSTALLATION
 - 12 COIN PROTECTEUR EN ACIER INOXYDABLE COLLÉ
- TEL. QUE : SANI-TECH PL-0533-4B
- VOIR ENDROITS INDIGÉS AUX PLANS 1 DEVIS
 - 13 PISSETOIR
- MOBILIER INTÉGRÉ, VOIR PLAN AGRANDI S/101
- FOURNIR PLAQUETTE D'IDENTIFICATION SUR CHAQUE CASE, VOIR DEVIS
 - 14 MIRROR SDB
- SUR MESURE, SANS CADRE, CHANTS POLIS
- VOIR ÉLEVATIONS POUR DIMENSIONS ET HAUTEUR D'INSTALLATION
 - 15 ROBINET SDB
- SPÉCIFICATIONS, VOIR PLOMBERIE
 - 16 LAVABO ENCASTRÉ SDB
- SPÉCIFICATIONS, VOIR PLOMBERIE
 - 17 TABLETTE EN ACIER INOXYDABLE
- TEL. QUE : BOBRICK, B-245X24
 - 18 ROBINET À SYSTÈME D'EAU FILTRÉ
- SPÉCIFICATIONS, VOIR PLOMBERIE
 - 19 CASIERS DE VESTIAIRES 24" X 24" X 12"
- TELLE QUE SÉRIE : 50, 1 PORTE
- COULEUR : GRIS FONCÉ
- TELLE QUE SÉRIE : LINGORA
- SPÉCIFICATIONS, VOIR DEVIS
- PRÉVOIR PANNEAUX DE REMPLISSAGE 4 DESSUS EN PENTE, VOIR PLANS 1 DEVIS
 - 20 SÈCHOIR À MAIN
- TEL. QUE : COMAC BLAST, SÈCHE-MAINS À HAUTE VITESSE 120-240V BLANC
- VOIR ÉLEVATION POUR HAUTEUR D'INSTALLATION
- FOURNI PAR VILLE, MAIS INSTALLÉ PAR ENTREPRENEUR
 - 21 BANC DE VESTIAIRES
- 12" LARG. X 60" OÙ 12" LONG (VOIR PLAN) X 11" HT.
- SPÉCIFICATION, VOIR DEVIS
 - 22 BANC DE DOUCHE EN MÉRISSER MASSIF
- PLANCHES DE 3" X 1 3/8" AVEC VERNI DE PROTECTION ET SUPPORTS EN ACIER INOXYDABLE PLAGÉ 2" X 1/2" FLÉE MUNIS DE FIXATIONS EN ACIER INOXYDABLE, VOIR DÉTAIL 10/300
 - 23 SUPPORTS À BALAIS MURAUX
- TEL. QUE : VILNE, H-8081, VOIR DEVIS
 - 24 GUYE AU SOL EN ACIER INOXYDABLE - ROBINET
- SPÉCIFICATIONS, VOIR PLOMBERIE
 - 25 RÉSERVOIR D'EAU CHAUDE
- SPÉCIFICATIONS, VOIR PLOMBERIE
 - 26 PANNEAU EN ACIER INOXYDABLE POUR GUYE
- NUANCE 304, CALIBRE 16
- À INSTALLER EN PÉRIPHÉRIE DES GUYES
- SPÉCIFICATIONS, VOIR DEVIS
 - 27 ÉVIER DE CUISINE ET ROBINETS
- SPÉCIFICATIONS, VOIR PLOMBERIE
 - 28 HUMIDIFICATEUR
- VOIR INGÉNIEUR
 - 29 BASE DE DOUCHE
- SPÉCIFICATIONS, VOIR PLOMBERIE
 - 30 POMMEAU DE DOUCHE
- SPÉCIFICATIONS, VOIR PLOMBERIE
 - 31 PORTE DE DOUCHE VITRÉE
- SPÉCIFICATIONS, VOIR PLOMBERIE
 - 32 TRIANGLE ET RIDEAUX DE DOUCHE
- SPÉCIFICATIONS, VOIR DEVIS
 - 33 PARTITION DE TOILETTE 4 DOUCHE PHÉNOLOQUE
- GIE : HADRIAN STANDARD SÉRIE 55, HANDRAL BRACED COULEUR : DARK GREY
- SPÉCIFICATIONS, VOIR DEVIS
 - 34 MIRROR
- SPÉCIFICATIONS, VOIR PLOMBERIE
 - 35 ÉTAGÈRE ROBUSTE EN ACIER POUR SACS PATROUILLEURS
- MODÈLE : H-1492 (46" X 24" X 12")
- COUL. : NOIR
- *VALIDER DIMENSIONS PRÉCISÉS EN CHANTIER AVANT LA COMMANDE
 - 36 GRILLE GRATE-PIEDS
- REÇÈVEMENT DE LA GRILLE EXISTANTE ENCASTRÉE (VOIR DEVIS ET DÉTAIL 2/300), DIMENSIONS À VALIDER EN CHANTIER AVANT LE DÉBUT DES TRAVAUX; PRÉVOIR BÉTON SANS RETRAIT AU FOURCOUR
 - 37.1 RAYONNAGE INDUSTRIEL EN ACIER
- MODÈLE : H-2895 (48" X 18" X 3/8")
- COUL. : ACIER
- GIE : VILNE
 - 37.2 RAYONNAGE INDUSTRIEL EN ACIER
- MODÈLE : H-2893 (36" X 18" X 3/8")
- COUL. : ACIER
- GIE : VILNE
 - 38 FONTAINE ADA (ART. 3.8.3.10 CGQ2015 MOD.)
- SPÉCIFICATIONS, VOIR PLOMBERIE
 - 39 TOILE SOLAIRE 3%
- EN PRÉVOIR POUR TOUS LES MURS RIDEAUX AUTRES QUE DANS LES HALLS D'ENTRÉES
- SPÉCIFICATIONS, VOIR DEVIS

- LEGENDE - ÉBÉNISTERIE :**
- S1 STRATIFIÉ (BOIS)
- GIE : TAFSA
- SÉRIE : SOLINET
- TYPE : STRATIFIÉ HPL (HIGH PRESSURE LAMINATE)
- COULEUR : TEA FOR TWO
- TEXTURE : VIVA
 - S2 STRATIFIÉ (GRIS FONCÉ)
- GIE : TAFSA
- TYPE : STRATIFIÉ HPL (HIGH PRESSURE LAMINATE)
- COULEUR : NOIR ÉTOILÉ
- TEXTURE : ISOLA
 - CS1 COMPTOIR STRATIFIÉ (BLANC)
- GIE : TAFSA
- TYPE : STRATIFIÉ HPL (HIGH PRESSURE LAMINATE)
- COULEUR : BORDÉE DE NEIGE
- TEXTURE : CRYSTALITE
 - CS2 COMPTOIR STRATIFIÉ (NOIR)
- GIE : TAFSA
- TYPE : STRATIFIÉ HPL (HIGH PRESSURE LAMINATE)
- COULEUR : NOIR (SOLID COLOUR)
- TEXTURE : CRYSTALITE
 - M1 MÉLAMINE BLANCHE
- TABLETTES INTÉRIEURES DES CAISSONS
- SPÉCIFICATIONS, VOIR DEVIS.
 - CL CLAUSTRA
- COUPOAGE DE BOIS D'ARABLE, PLANS 1 ET 2
- COULEUR : TEAK 892 DE SICO
- DIMENSIONS : VOIR 1/104
- SPÉCIFICATIONS 4 FIXATION, VOIR DEVIS.

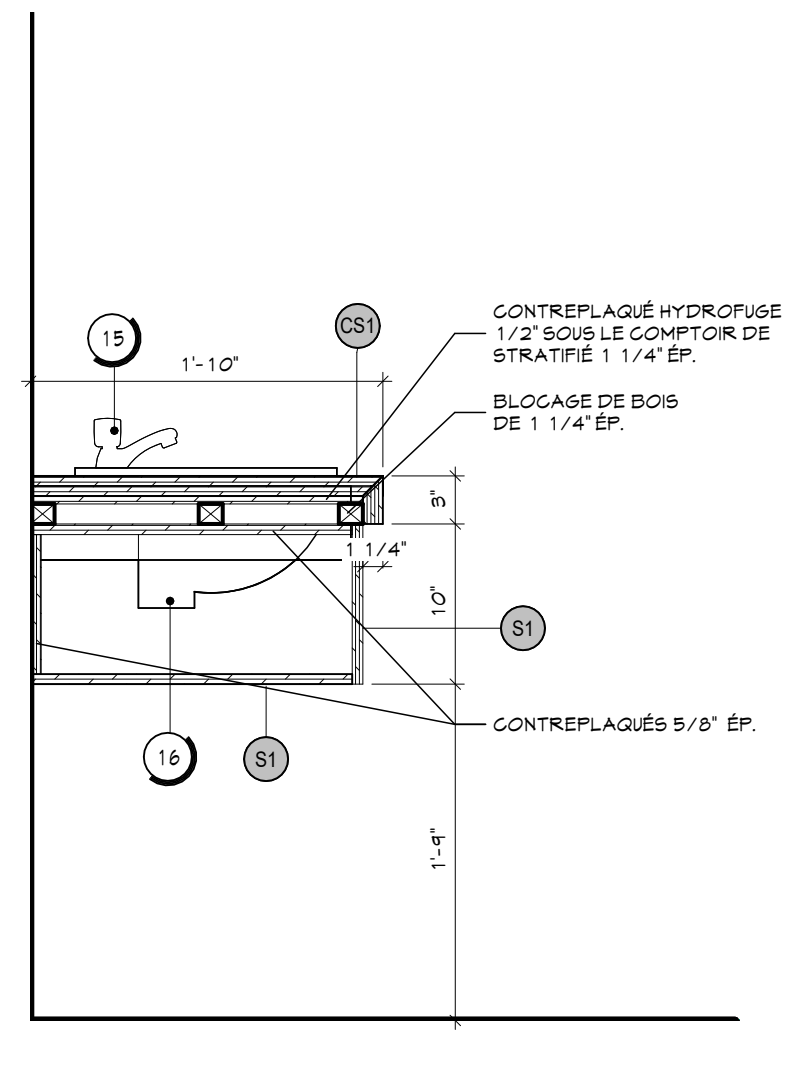

COUPE DE MOBILIER #9
EGHELLE : 1" = 1'-0" 7/10

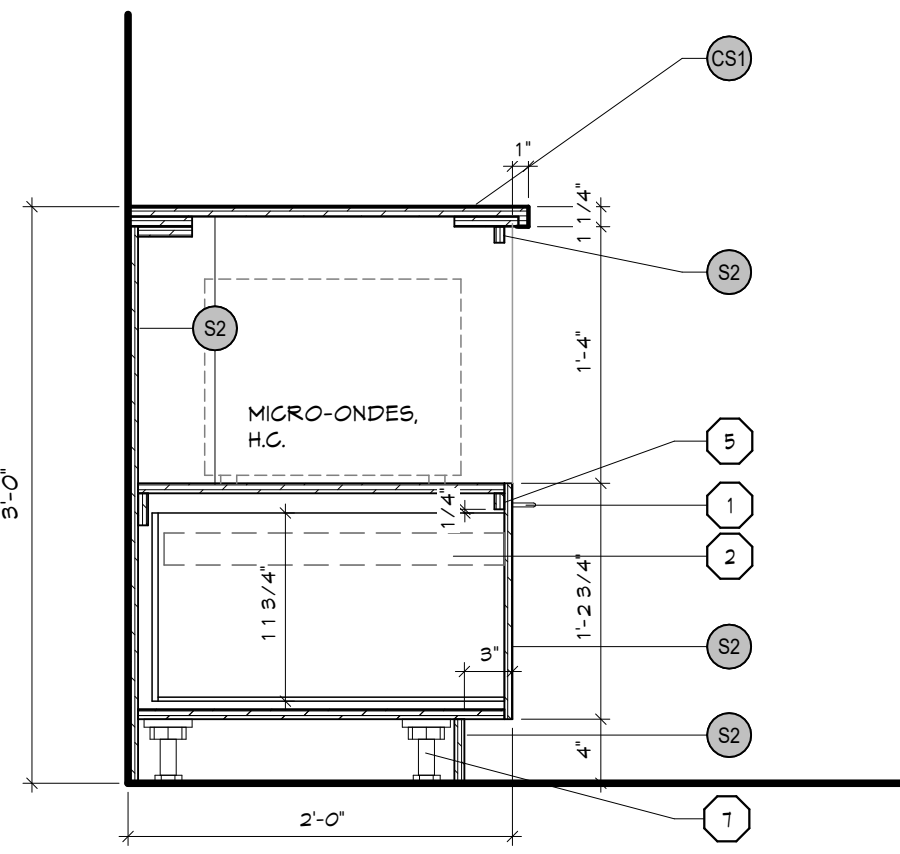

COUPE DE MOBILIER #8
EGHELLE : 1" = 1'-0" 7/10

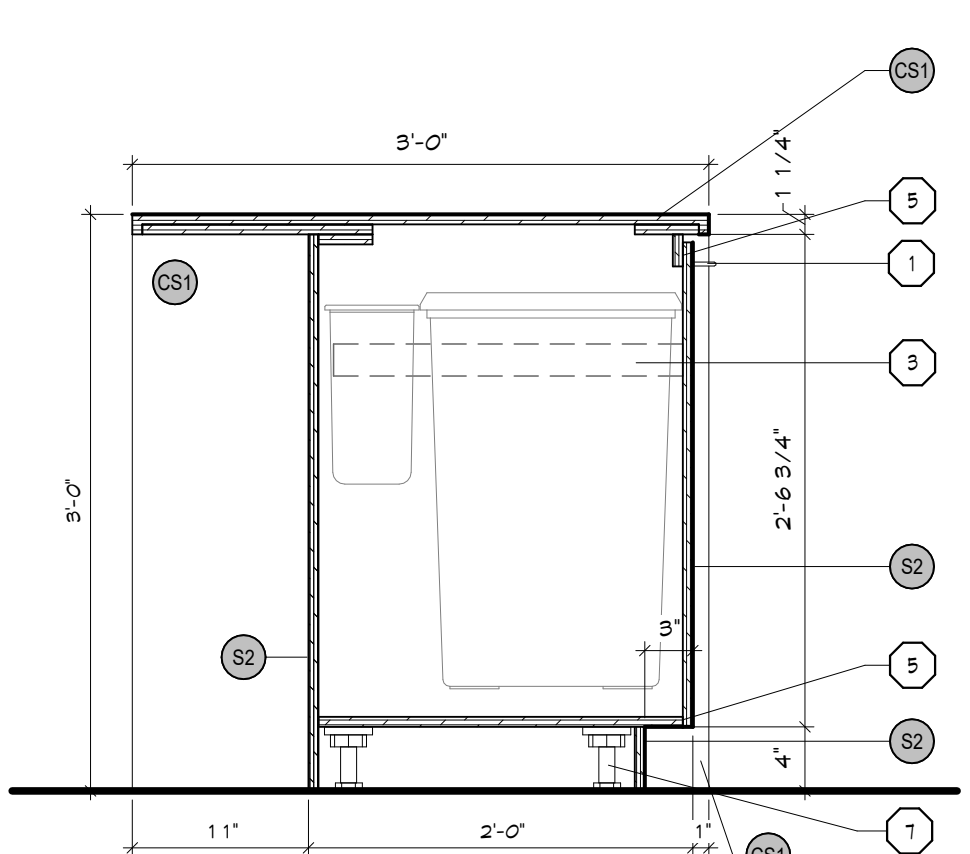

COUPE DE MOBILIER #7
EGHELLE : 1" = 1'-0" 7/10

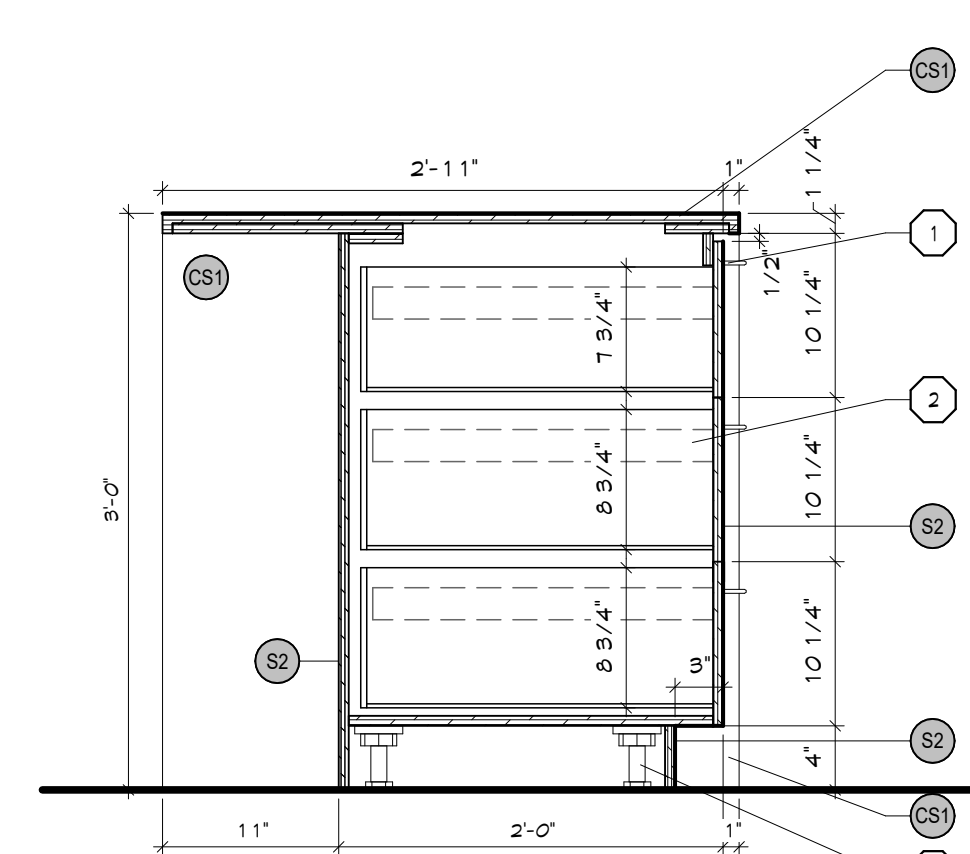

COUPE DE MOBILIER #6
EGHELLE : 1" = 1'-0" 7/10

- LEGENDE - QUINCAILLERIE :**
- 1 POINÉE D'ARMORE
- GIE : RICHELIEU
- MODÈLE : SP13 160 145, NICKEL BROSSÉ
- SPÉCIFICATIONS, VOIR DEVIS.
 - 2 TIROIRS SUR COULISSEAUX STANDARDS 24"
- SPÉCIFICATIONS, VOIR DEVIS.
 - 3 CENTRE DE RECYCLAGE SUR COULISSEAUX
- GIE : RICHELIEU
- MODÈLE : 46 13 18 100
- SPÉCIFICATIONS, VOIR DEVIS.
 - 4 PANNEAUX DE MOBILIERS PRÉ-PERÇÉS
- PRÉVOIR LES SUPPORTS DE TABLETTES EN MÉTAL
- SPÉCIFICATIONS, VOIR DEVIS.
 - 5 COUSSINETS DE POLYURETHANE
- EN PRÉVOIR UN PAR PORTE D'ARMORE 4 QUATRE POUR CHAQUE TIROIR, INSTALLÉS AU COIN HAUT ET BAS
- SPÉCIFICATIONS, VOIR DEVIS.
 - 6 CHARNIÈRE À OUVERTURE À RESSORT DE 107 DEGRÉ
- SPÉCIFICATIONS, VOIR DEVIS.
 - 7 NIVELEUR DE CAISSON
- VOIR DEVIS.
 - 8 SIGNALISATION DE COMPARTIMENTS
- PRÉVOIR UN PLAQUE DE SIGNALISATION À GLISSÈRE EN ALUMINUM DE 6" X 1" HT. COULEUR NOIRE POUR CHAQUE COMPARTIMENT, TEL. QUE GIE SETON #MS 463 BLK/MHS OU ÉQUIVALENT
- VOIR DEVIS.
- NOTES :**
LES PANNEAUX EN-DESSOUS DES ARMOIRES HAUTES DOIVENT AVOIR LA MÊME FINITION QUE LES ARMOIRES. LE BLANC NEST PAS ACCEPTÉ.
TOUTES LES SURFACES APPARENTES (DESSUS DE COMPTOIR ET PAROIES LATÉRALES DE LOUVERTURE DU RÉFRIGÉRATEUR PAR EXEMPLE) DOIVENT ÊTRE RÉCOUVERTES D'UNE FEUILLE DE FINITION DE LA MÊME COULEUR QUE LES REVÊTEMENTS ADJACENTS. AUCUNE SURFACE NON-FINIE NE SERA ACCEPTÉE.
PRÉVOIR SCÉLANT AU SILICONE TRANSPARENT ENTRE LES ÉLÉMENTS ET LE REVÊTEMENT ADJACENT.
FOURNIR CONTENANT POUR DÉCHETS ET RECYCLAGE DANS LES GABINETS (TIROIRS) RESPECTIF.

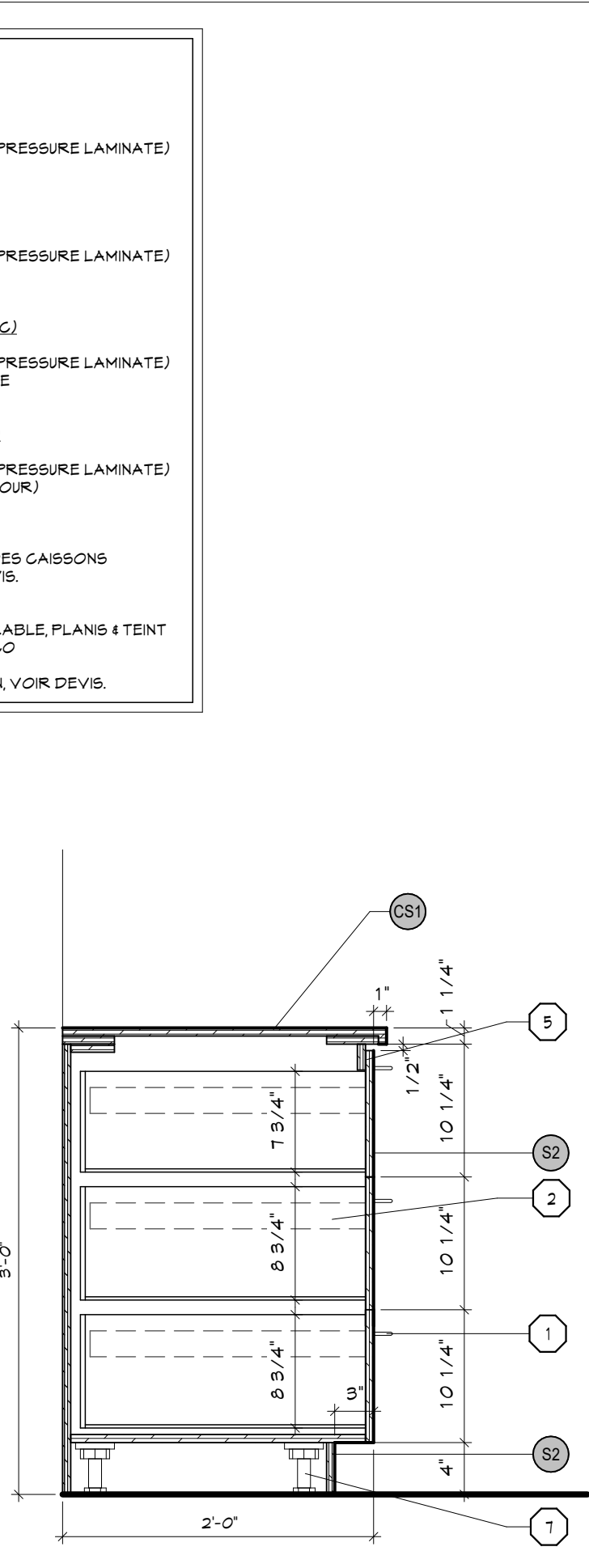

COUPE MOBILIER #5
EGHELLE : 1" = 1'-0" 7/10

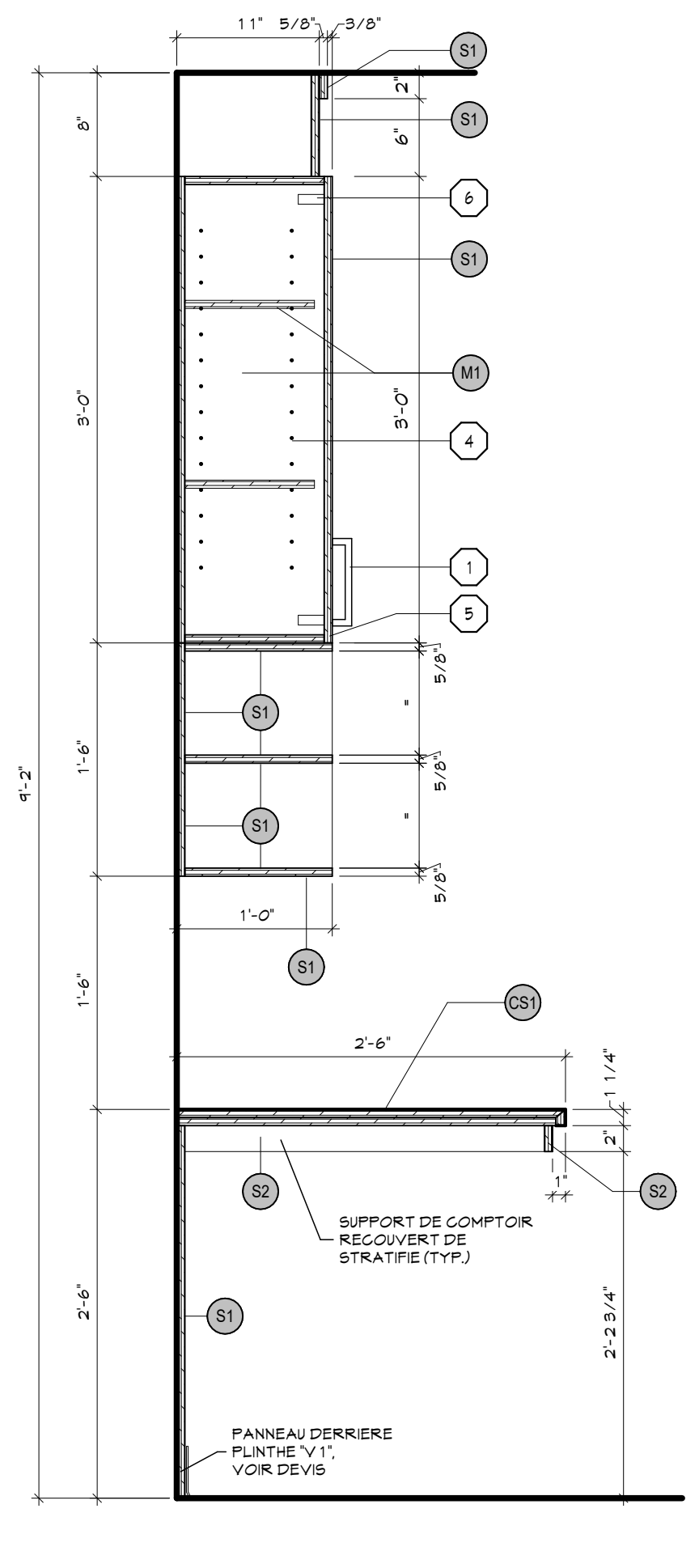

COUPE MOBILIER #4
EGHELLE : 1" = 1'-0" 7/10

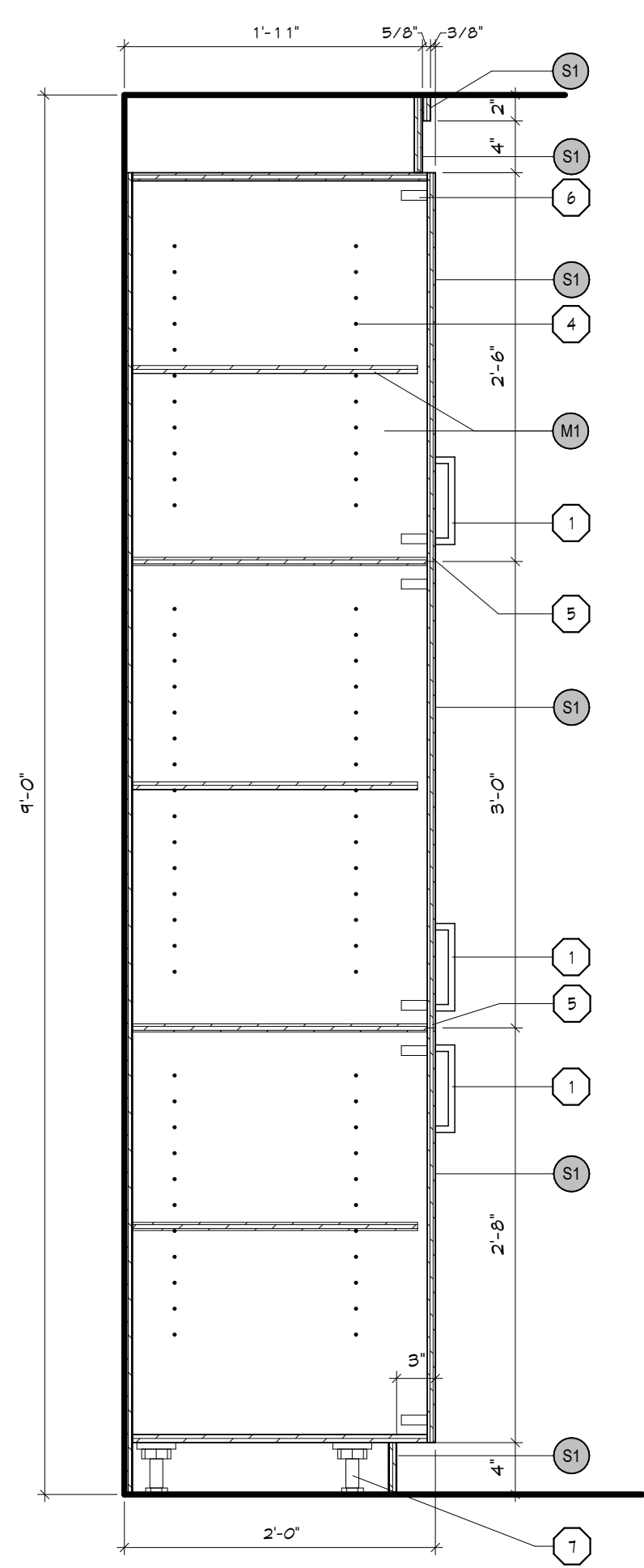

COUPE MOBILIER #3
EGHELLE : 1" = 1'-0" 7/10

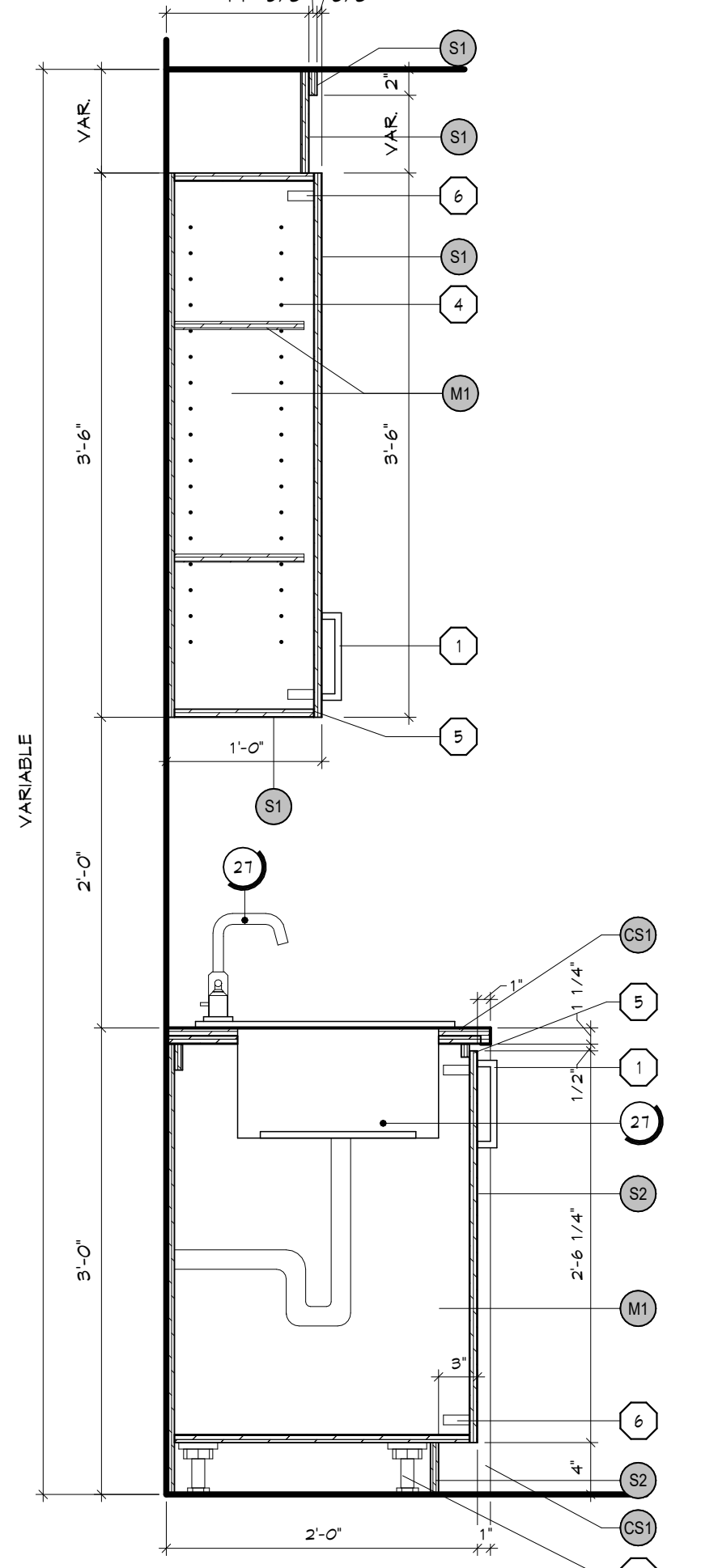

COUPE DE MOBILIER #2
EGHELLE : 1" = 1'-0" 7/10

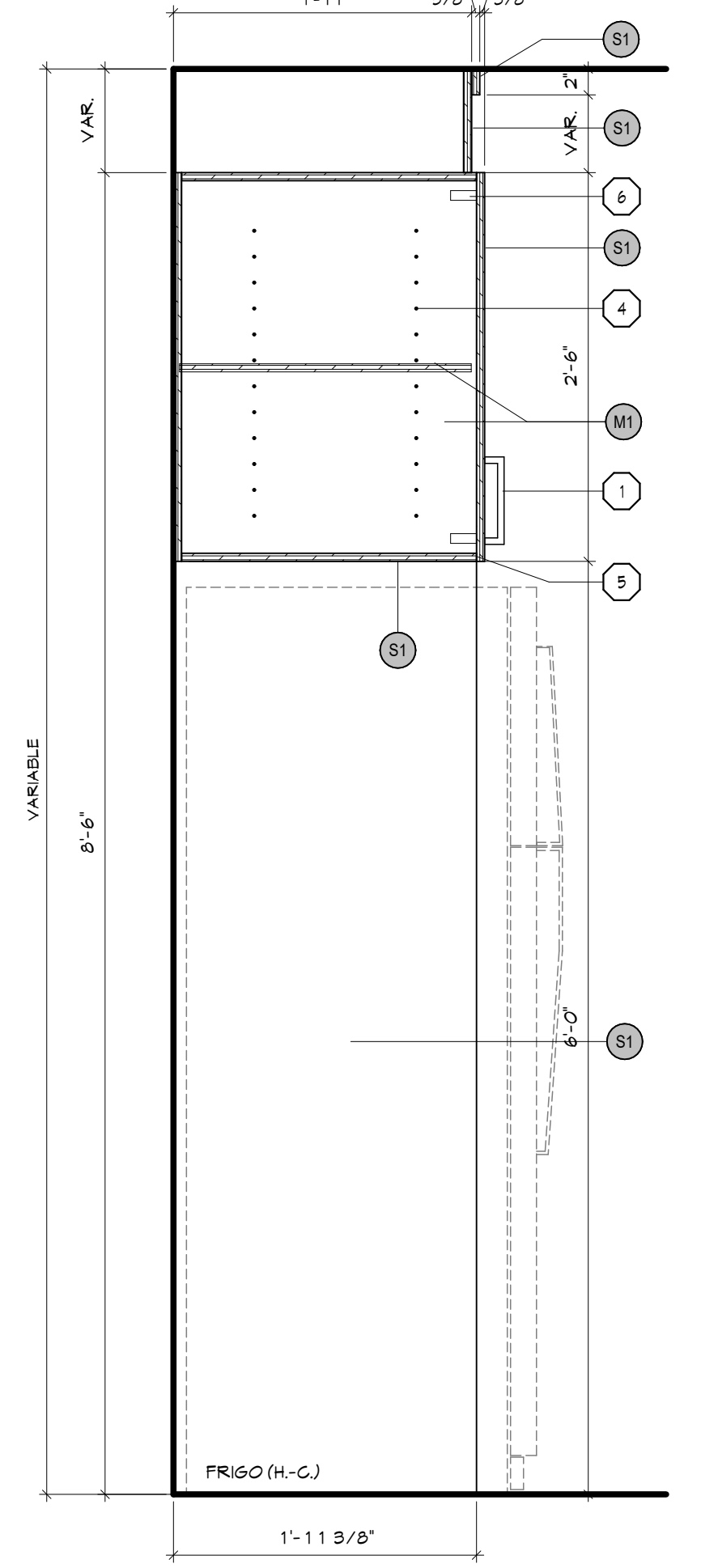

COUPE MOBILIER #1
EGHELLE : 1" = 1'-0" 7/10

Rev.	Description	Date
1	POUR SOUMISSION	2024/08/29



Client : **Pointe Claire** #BP2405-22065 #22-065
3 95 4 3 9 9 AV. CIVIC CENTRE
VILLE DE POINTE-CLAIRE - QUÉBEC
Projet : **TRAVAUX DE RÉAMÉNAGEMENT DES BUREAUX DE L'ISP & PCVUR**
3 95 4 3 9 9 AV. CIVIC CENTRE
VILLE DE POINTE-CLAIRE - QUÉBEC
Titre :

COUPES DE MOBILIERS & LÉGENDES

LEGENDE MOBILIER :

M1	POSTE DE TRAVAIL AVEC CAISSON MOBILE, VOIR DEVIS
M2	POSTE DE TRAVAIL AVEC CAISSON MOBILE, VOIR DEVIS
M3	POSTE DE TRAVAIL AVEC CAISSON MOBILE, VOIR DEVIS
M4	POSTE DE TRAVAIL AVEC CAISSON MOBILE, VOIR DEVIS
M5	POSTE DE TRAVAIL AJUSTABLE AVEC CAISSON MOBILE, VOIR DEVIS
M6	POSTE DE TRAVAIL TRIPLE AVEC CAISSONS MOBILES, VOIR DEVIS
M7	TABLE DE CONSULTATION, VOIR DEVIS
M8	CLASSEUR 3 TIROIRS, VOIR DEVIS
M9	CLASSEUR 4 TIROIRS, VOIR DEVIS
M10	FAUTEUIL DE TRAVAIL SUR ROULETTES, VOIR DEVIS
M11	CHAISE, VOIR DEVIS
M12	POUF DYNAMIQUE, VOIR DEVIS
M13	FAUTEUIL À DOSSIER BAS SUR ROULETTES, VOIR DEVIS
M14	FAUTEUIL À DOSSIER HAUT SUR ROULETTES, VOIR DEVIS
M15	TABLE DE RÉUNION RONDE, VOIR DEVIS
M16	TABLE DE RÉUNION RONDE, VOIR DEVIS
M17	TABOURET HAUTEUR BAR, VOIR DEVIS
M18	TABOURET HAUTEUR COMPTOIR, VOIR DEVIS
M19	TABLE À CAFÉ, VOIR DEVIS
M20	TABLE D'APPOINT, VOIR DEVIS
M21	FAUTEUIL LOUÏSE, VOIR DEVIS
M22	CANAPÉ, VOIR DEVIS
M23	CRÉDENCE, VOIR DEVIS
M24	ÉTAGERES POUR RANGEMENT # 113, VOIR DEVIS
M25	CHAISE CAFÉTÉRIA, VOIR DEVIS
M26	TABLE CARRÉ, VOIR DEVIS
M27	CANAPÉ MODULE 1, VOIR DEVIS
M28	CANAPÉ MODULE 2, VOIR DEVIS
M29	CANAPÉ MODULE 2, VOIR DEVIS
M30	TABLE D'APPOINT, VOIR DEVIS
M31	FAUTEUIL INCLINABLE, VOIR DEVIS

NOTES MOBILIER :
POUR TOUTES LES SPÉCIFICATIONS DE MOBILIER, VOIR DEVIS

LEGENDE :

	INDICATEUR DE PORTE D'ISSUE, POUR SPÉCIFICATIONS, ÉCLAIRAGE D'URGENCE & INDICATIONS DU PARCOURS VERS L'ISSUE, VOIR ING.
	LOCAL : NOM ET NUMÉRO DE LOCAL
	XXX : NUMÉRO DE PORTE
	FX : NUMÉRO DE MUR RIDEAU
	X' : HAUTEUR PLAFOND
	X-XX : BILLETTE DE NIVEAU DE PLANCHER
	X : GLOBON TYPE, VOIR DETAIL 1/300

AG(X), EG(X), VE(X) : APPARELS MÉCANIQUES, VOIR ING.
DRF : DEGRÉ DE RÉSISTANCE AU FEU
EH : EN HAUT
EB : EN BAS
FDR : FACIÈRE DE RAYONNEMENT
GC : GARDE-CORPS
HG : HORS CONTRAT
ING : INGÉNIEUR
MG : MAIN-COURANTE
M-O : MICRO-ONDE
PLG : PLANCHER
PLF : PLAFOND
RDG : RÉZ-DE-CHAUSSÉE
SGF : SÉPARATION COUPE-FEU
SM : SIMILAIRE
TYP : TYPIQUE
VAR : VARIABLE

LEGENDE EXISTANT VS TRAVAUX

	ÉLÉMENTS EXISTANTS NON AFFECTÉS PAR LES TRAVAUX
	NOUVEAUX ÉLÉMENTS, OU ÉLÉMENTS MODIFIÉS

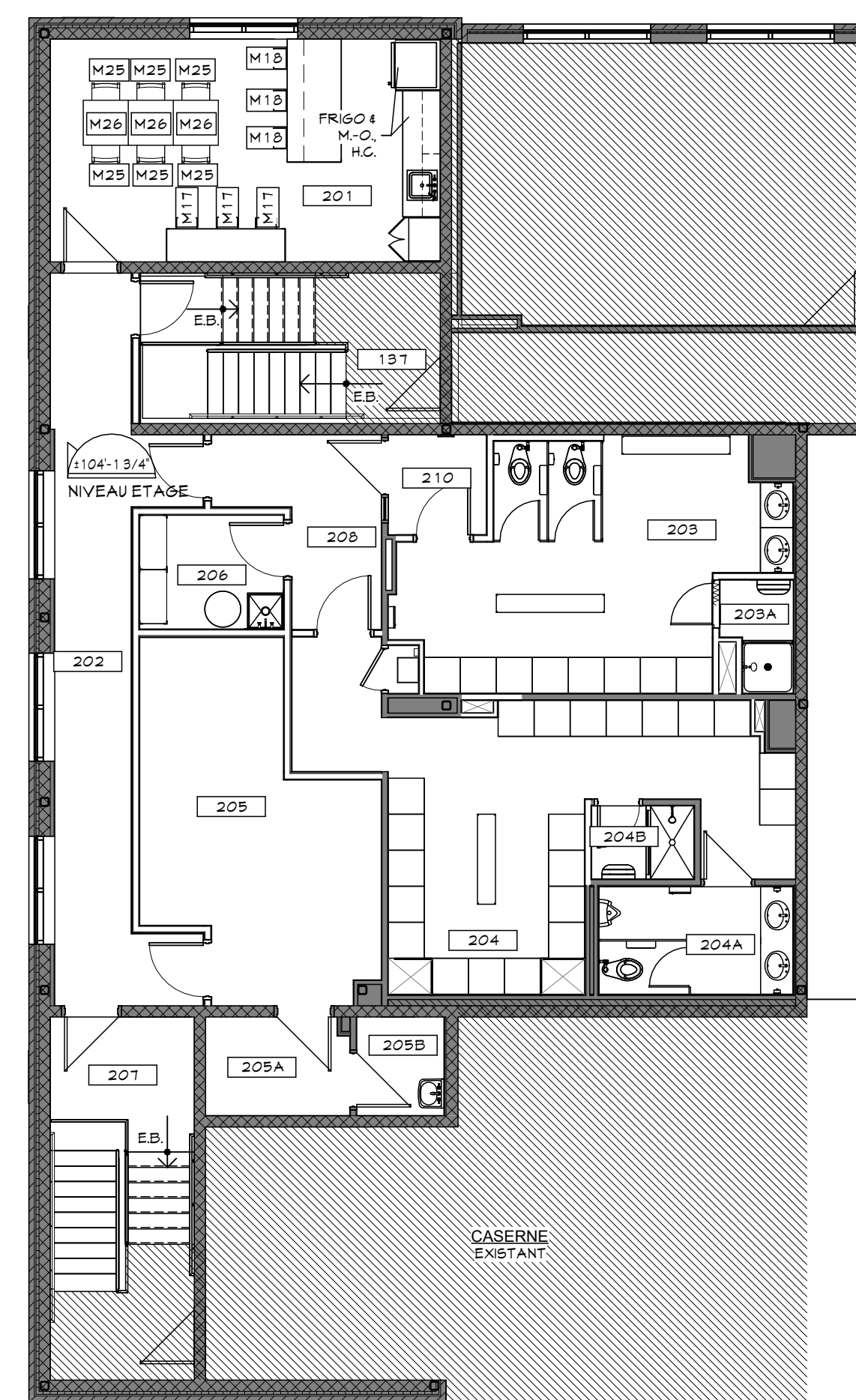

PLAN DU MOBILIER DE L'ÉTAGE 2
ÉCHELLE : 1/8" = 1'-0" 711

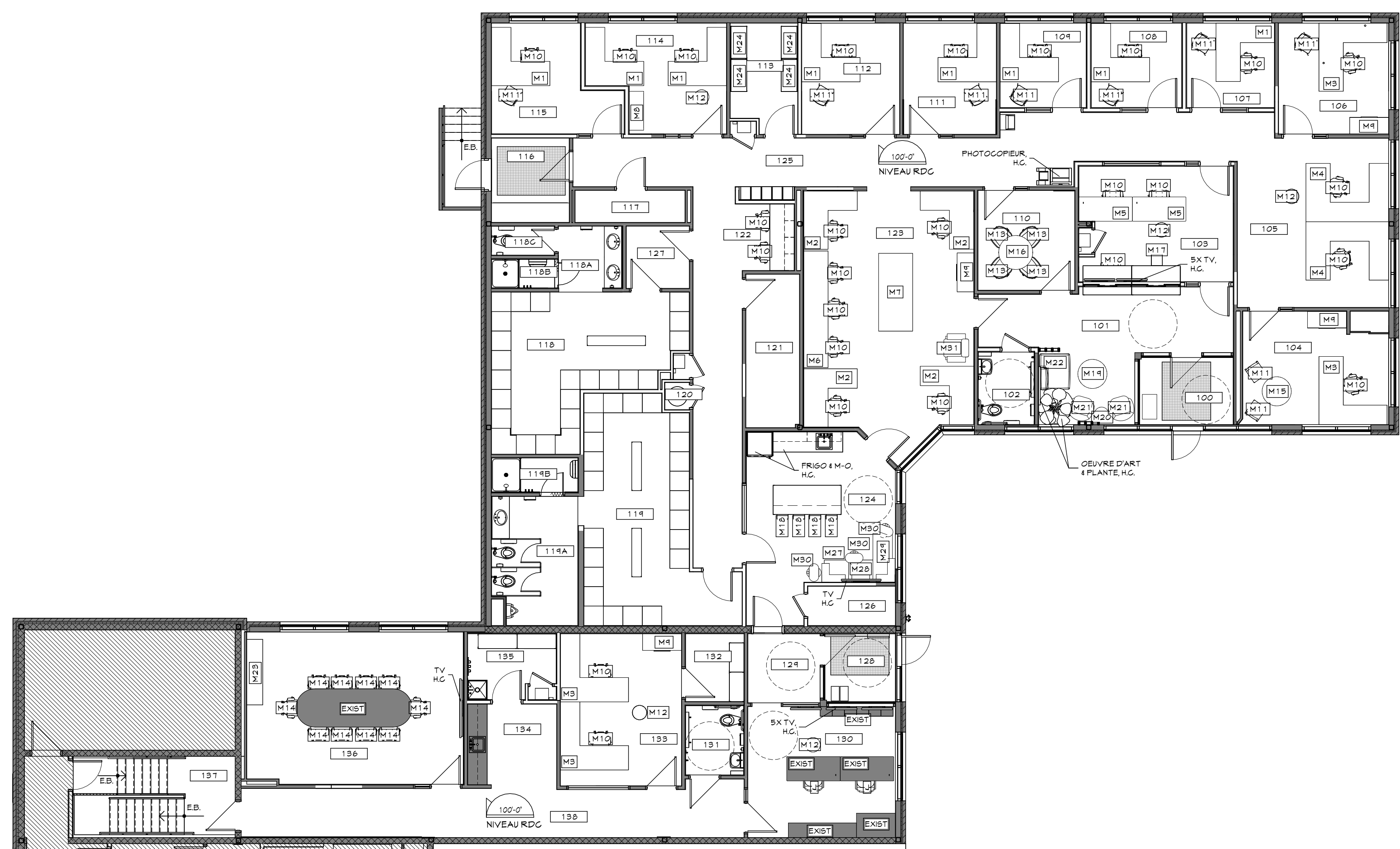

PLAN DU MOBILIER DU REZ-DE-CHAUSSÉE 1
ÉCHELLE : 1/8" = 1'-0" 711

Rev.	Description	Date
1	POUR SOUMISSION	2024/08/29

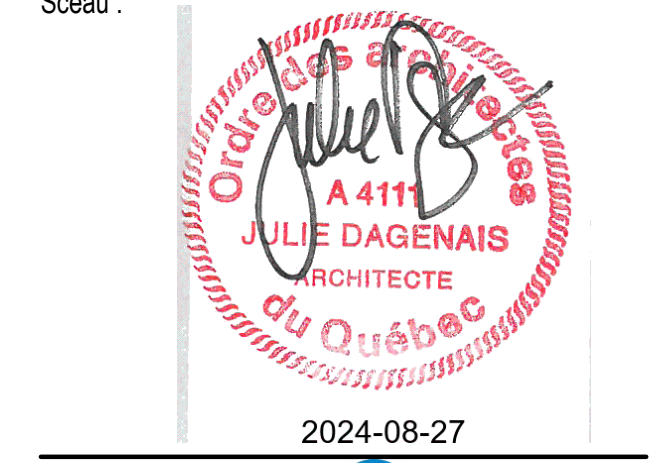

Client : **Pointe Claire** #BP2405-22065 #22-065
3 95 4 3 99 AV. CIVIC CENTRE
VILLE DE POINTE-CLAIRE - QUÉBEC

Projet : **TRAVAUX DE RÉAMÉNAGEMENT DES BUREAUX DE LISB & PCVRU**
3 95 4 3 99 AV. CIVIC CENTRE
VILLE DE POINTE-CLAIRE - QUÉBEC

Titre : **MOBILIERS DE BUREAUX**

Dossier : EXEC Dessiné par : G.L.
Echelle : INDIQUÉES
Date : 2024/08/06
Fichier : AR23-3752