

LISTE DES DESSINS

NO	DATE	DESCRIPTION
M-001		MÉCANIQUE LÉGENDE ET LISTE DES DESSINS
M-150		MÉCANIQUE VENTILATION DÉTAILS
M-151		MÉCANIQUE VENTILATION DÉTAILS (SUITE)
M-152		MÉCANIQUE VENTILATION DÉTAILS (SUITE)
M-200		MÉCANIQUE - PLOMBERIE DRAINAGE REZ-DE-CHAUSSEE DÉMANTÈLEMENT
M-201		MÉCANIQUE - PLOMBERIE DRAINAGE REZ-DE-CHAUSSEE AMÉNAGEMENT
M-202		MÉCANIQUE - PLOMBERIE EAU DOMESTIQUE REZ-DE-CHAUSSEE DÉMANTÈLEMENT / RÉAMÉNAGEMENT
M-203		MÉCANIQUE - PLOMBERIE AIR COMPRIMÉ DÉMANTÈLEMENT ET RÉAMÉNAGEMENT
M-500		MÉCANIQUE VENTILATION REZ-DE-CHAUSSEE DÉMANTÈLEMENT
M-501		MÉCANIQUE VENTILATION REZ-DE-CHAUSSEE AMÉNAGEMENT
M-502		MÉCANIQUE VENTILATION NIVEAU 1 DÉMANTÈLEMENT
M-503		MÉCANIQUE VENTILATION NIVEAU 1 AMÉNAGEMENT
M-504		MÉCANIQUE VENTILATION TOIT DÉMANTÈLEMENT / AMÉNAGEMENT
M-600		MÉCANIQUE COMMANDE
M-601		MÉCANIQUE COMMANDE

CLIENT: **COLLÈGE LIONEL GROULX**

RÉVISIONS:

NO	DATE	DESCRIPTION
0	2024-01-10	POUR APPEL D'OFFRES
1	2024-01-23	ADDENDA MEC-001

CES DOCUMENTS NE DOIVENT PAS ÊTRE UTILISÉS À DES FINS DE CONSTRUCTION.

RUE SAINT-LOUIS

RUE DUQUET

SCEAU: 

ARCHITECTE: **bergeron bouthillier inc. ARCHITECTES**

info@a2barchitectes.ca
1011, rue Saint-Louis, Terrebonne (Qc) J6W 1K1
T. 450.492.6333 / F. 450.492.5777

INGÉNIEUR EN STRUCTURE / CIVIL:

INGÉNIEUR EN MÉCANIQUE / ÉLECTRICITÉ: **BPA**

TITRE DU PROJET: COLLÈGE LIONEL-GROULX
NO. DE PROJET: 23-1955

RÉAMÉNAGEMENT TGÉ POUR RÉVISION DU PROGRAMME - PHASE 2

ADRESSE: 100, RUE DUQUET, SAINTE-THÉRÈSE, QC J7E 3G6

DESSINÉ PAR: S-YVON MANOU VÉRIFIÉ PAR: P.O DUBÉ

ÉCHELLE: AUCUNE FICHER: 23-1955-M0-1-0-00-00.DWG

DESCRIPTION: **MÉCANIQUE LÉGENDE ET LISTE DES DESSINS**

NUMÉRO DU DESSIN: **M-001**

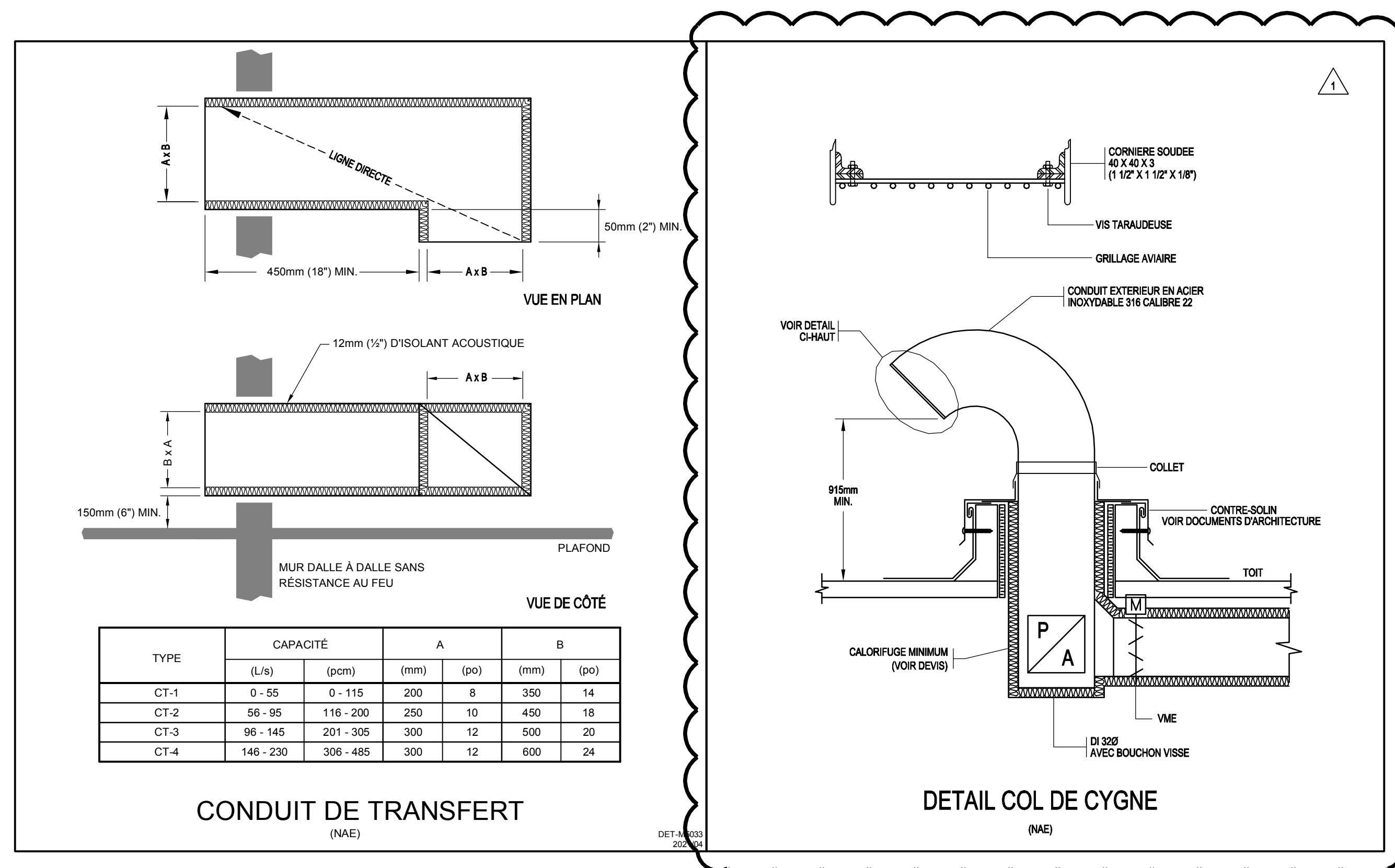

RÉVISIONS:

NO	DATE	DESCRIPTION
0	2024-01-10	POUR APPEL D'OFFRES
1	2024-01-23	ADDENDA MEC-001

CES DOCUMENTS NE DOIVENT PAS ÊTRE UTILISÉS À DES FINS DE CONSTRUCTION.

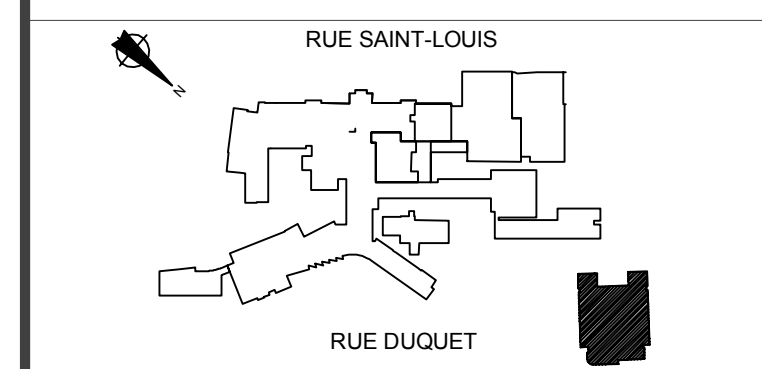

ARCHITECTE:
bergeron bouthillier inc.
 ARCHITECTES
 info@a2barchitectes.ca
 1011, rue Saint-Louis, Terrebonne (Qc) J6W 1K1
 T. 450.492.6333 / F. 450.492.5777

INGÉNIEUR EN STRUCTURE / CIVIL:

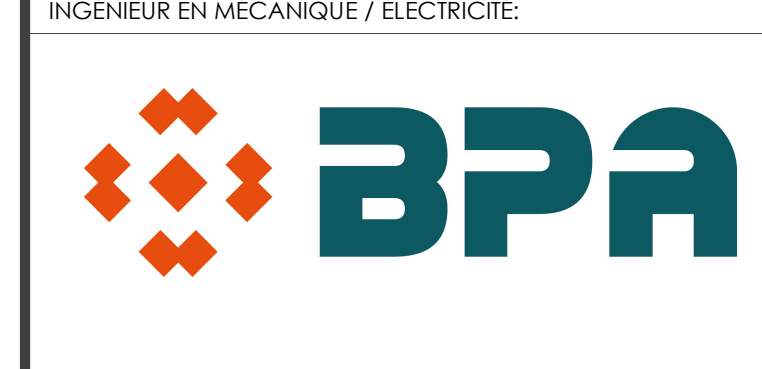

TITRE DU PROJET: | NO. DE PROJET: 23-1955
COLLÈGE LIONEL-GROULX
 RÉAMÉNAGEMENT TGÉ POUR RÉVISION
 DU PROGRAMME - PHASE 2

ADRESSE:
 100, RUE DUQUET
 SAINTE-THERÈSE, QC J7E 3G6

DESSINÉ PAR: S-YVON MANOU
 VÉRIFIÉ PAR: P.O. DUBÉ

ÉCHELLE: AUCUNE
 FICHER: 23-1955-M0-1-0-00-00.DWG

DESCRIPTION:
**MÉCANIQUE
 VENTILATION
 DÉTAILS (SUITE)**

NUMÉRO DU DESSIN:
M-152

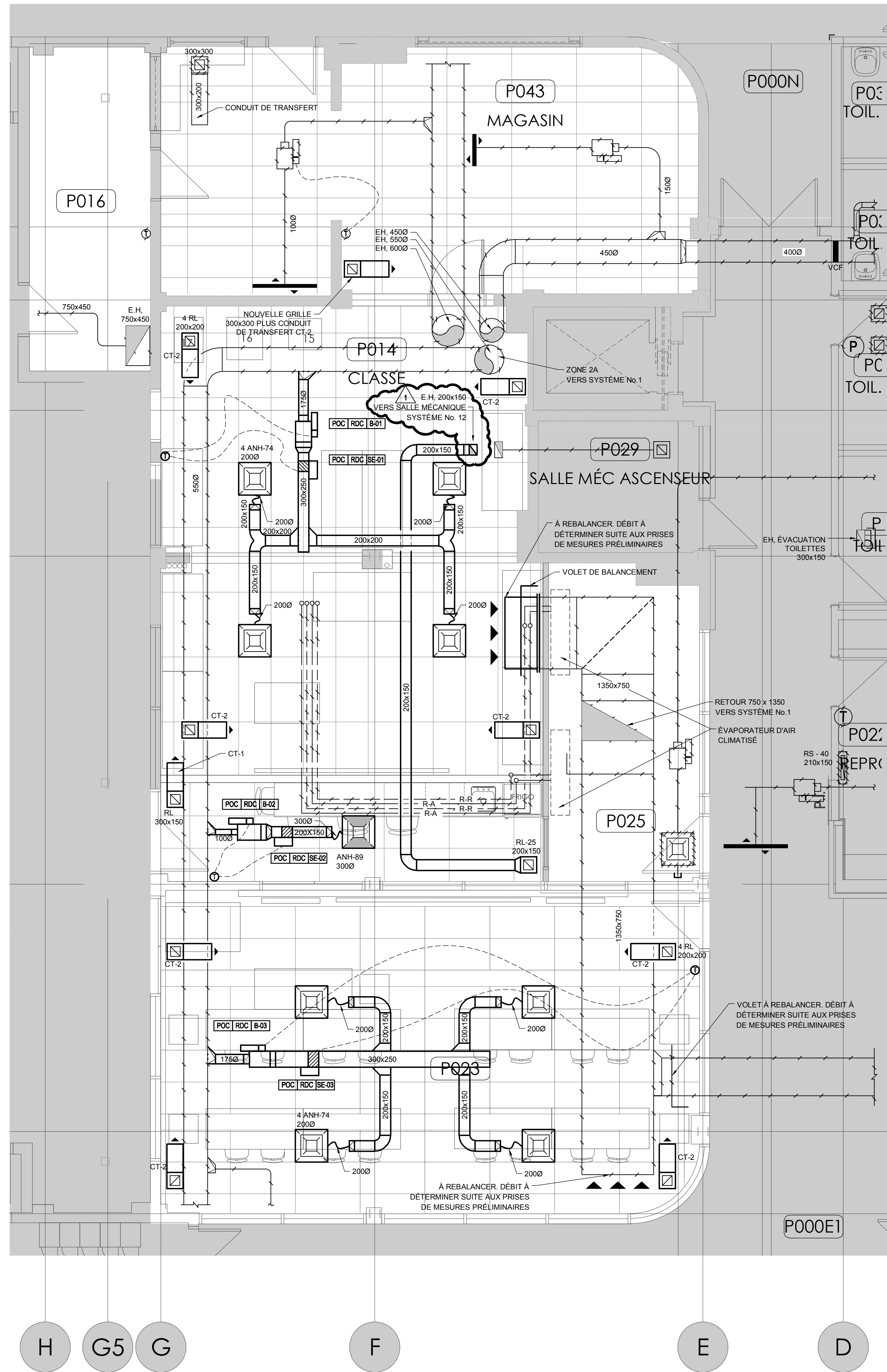

NOTES GÉNÉRALES

- SE RÉFÉRER AUX PLANS D'ARCHITECTURE POUR L'IDENTIFICATION DES ÉQUIPEMENTS PRÉSENT SUR LE NOUVEL AMÉNAGEMENT.

- AVANT LES TRAVAUX DE DÉMOLITION PRÉVOIR LES PRISES DE MESURES DES DÉBITS D'AIR DE TOUS LES SECTEURS RÉAMÉNAGÉS DE MÊME QU'À L'UNITÉ DE VENTILATION. FOURNIR LE RAPPORT AU CLIENT ET À L'ARCHITECTE.

RÉVISIONS:

NO	DATE	DESCRIPTION
0	2024-01-10	POUR APPEL D'OFFRES
1	2024-01-23	ADDENDA MEC-001

CES DOCUMENTS NE DOIVENT PAS ÊTRE UTILISÉS À DES FINS DE CONSTRUCTION.

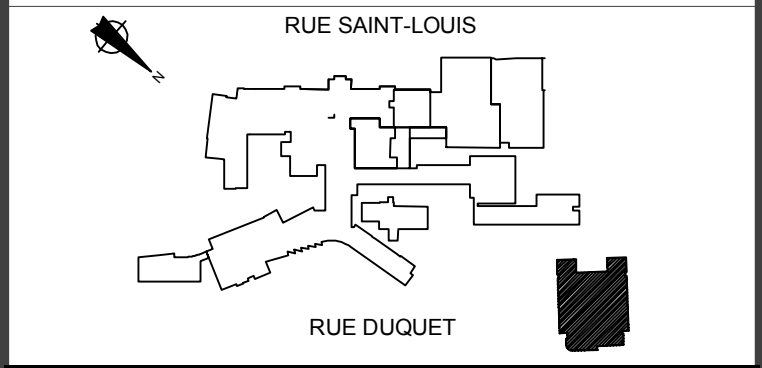

ARCHITECTE:

bergeron bouthillier inc.
ARCHITECTES

info@a2barchitectes.ca
1011, rue Saint-Louis, Terrebonne (Qc) J6W 1K1
T. 450.492.6333 / F. 450.492.5777

INGÉNIEUR EN STRUCTURE / CIVIL:



TITRE DU PROJET: NO. DE PROJET: 23-1955

COLLÈGE LIONEL-GROULX

RÉAMÉNAGEMENT TGÉ POUR RÉVISION
DU PROGRAMME - PHASE 2

ADRESSE:
100, RUE DUQUET
SAINTE-THERÈSE, QC J7E 3G6

DESSINÉ PAR: VÉRIFIÉ PAR:
S-YVON MANOU P O DUBÉ

ÉCHELLE: 1:50 FICHER: 23-1955-M5-1-0-RC-00.DWG

DESCRIPTION:

**MÉCANIQUE
VENTILATION
REZ-DE-CHAUSSÉE
AMÉNAGEMENT**

NUMÉRO DU DESSIN:

M-501

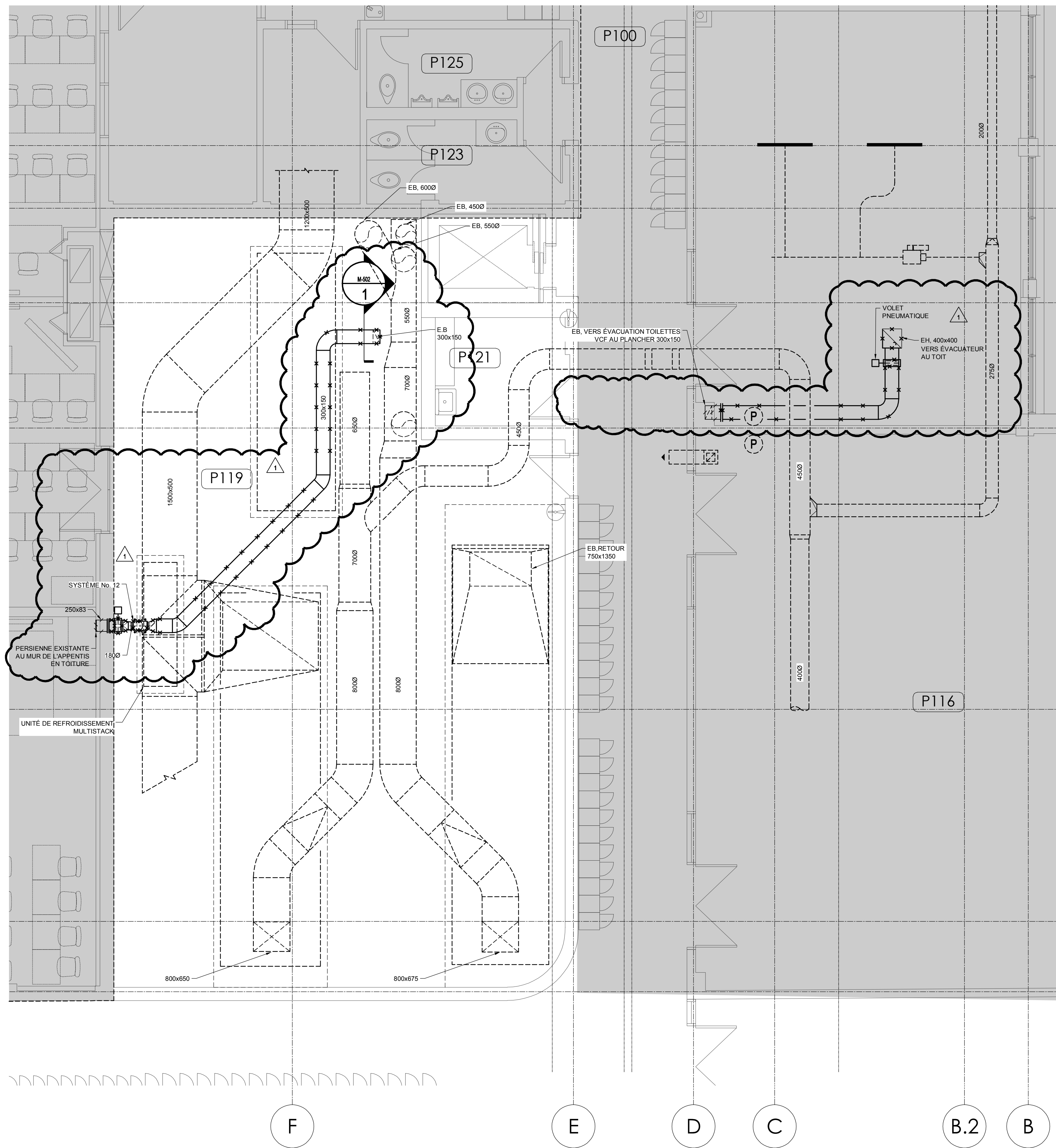

NOTES GÉNÉRALES

- LES TRAVAUX DANS LA SALLE MÉCANIQUE SONT TRÈS DIFFICILE D'ACCÈS. L'ENTREPRENEUR DEVRA PRÉVOIR UNE PROVISION DE TEMPS SUPPLÉMENTAIRE CONSIDÉRANT LA COMPLEXITÉ DES TRAVAUX.
- IL DEVRA ÉGALEMENT INSTALLER UN SYSTÈME D'ÉCHAFAUDAGE POUR ACCÉDER AUX CONDUITS ET VENTILATEURS EXISTANT À DÉMANTÉLER. CONSIDÉRER UNE HAUTEUR D'ENVIRON 25 PI.
- LES TRAVAUX DE DÉMANTÈLEMENT ET DE RÉAMÉNAGEMENT HORS DE LA SALLE MÉCANIQUE À L'ÉTAGE SONT À PRÉVOIR DE FIN DE SEMAINE.

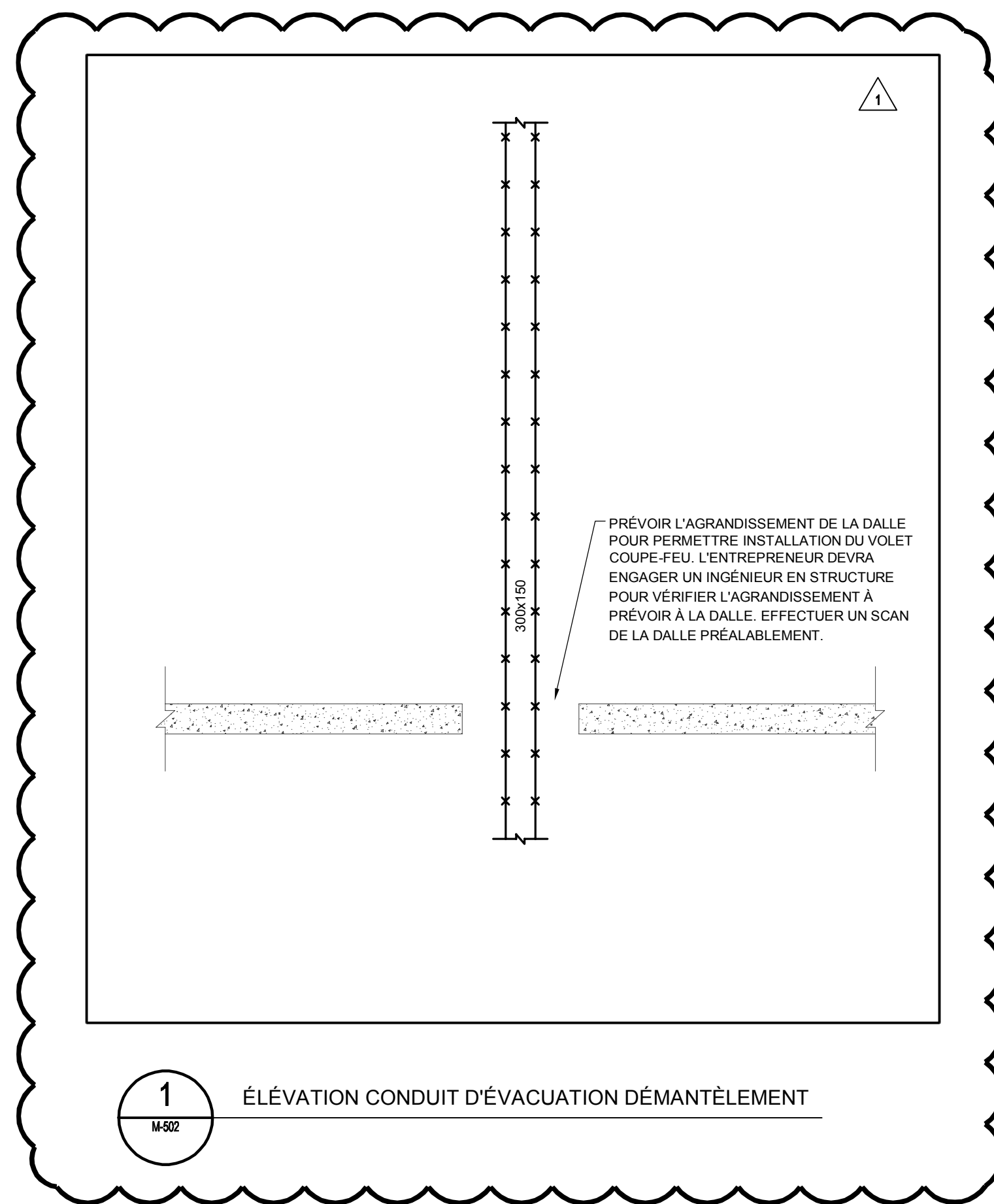

PLAN PARTIEL EXISTANT - SALLE MÉCANIQUE
ÉCHELLE: 1:50

CLIENT: **COLLÈGE LIONEL GROULX**

RÉVISIONS:

NO	DATE	DESCRIPTION
0	2024-01-10	POUR APPEL D'OFFRES
1	2024-01-23	ADDENDA MEC-001

CES DOCUMENTS NE DOIVENT PAS ÊTRE UTILISÉS À DES FINS DE CONSTRUCTION.

RUE SAINT-LOUIS
RUE DUQUET

SCEAU:

ARCHITECTE:

INGÉNIEUR EN STRUCTURE / CIVIL:

INGÉNIEUR EN MÉCANIQUE / ÉLECTRICITÉ:

TITRE DU PROJET: NO. DE PROJET: 23-1955
COLLÈGE LIONEL-GROULX
RÉAMÉNAGEMENT TGÉ POUR RÉVISION
DU PROGRAMME - PHASE 2

ADRESSE: 100, RUE DUQUET, SAINTE-THÉRÈSE, QC J7E 3G6

DESSINÉ PAR: S-YVON MANOU VÉRIFIÉ PAR: P O DUBÉ
ÉCHELLE: 1:50 FICHER: 23-1955-M5-1-01-00.DWG

DESCRIPTION:
MÉCANIQUE
VENTILATION
NIVEAU 1
DÉMANTÈLEMENT

NUMÉRO DU DESSIN: **M-502**

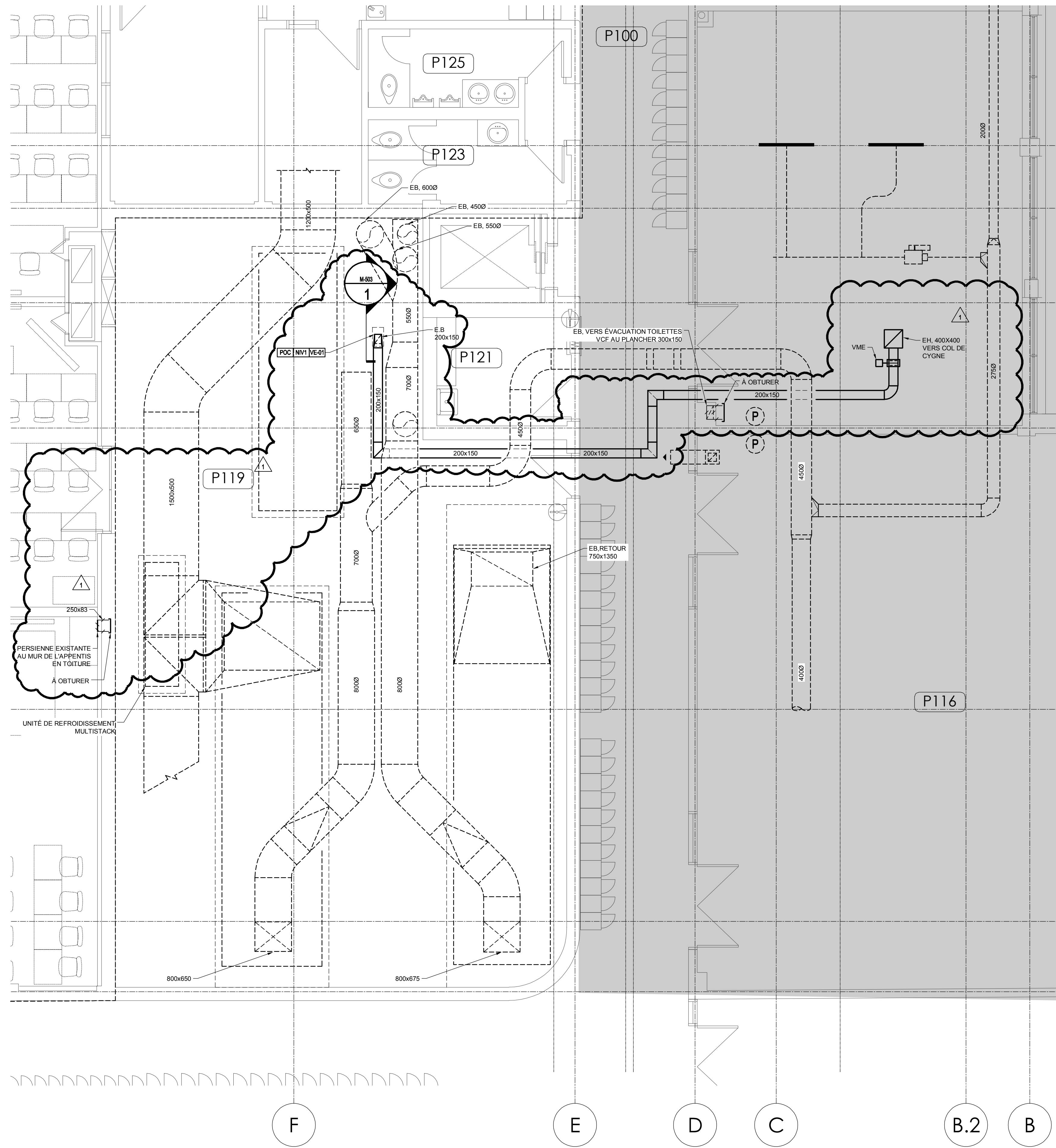

PLAN PARTIEL RÉAMÉNAGEMENT - SALLE MÉCANIQUE
ÉCHELLE: 1:50

NOTES GÉNÉRALES

- LES TRAVAUX DANS LA SALLE MÉCANIQUE SONT TRÈS DIFFICILE D'ACCÈS. L'ENTREPRENEUR DEVRA PRÉVOIR UNE PROVISION DE TEMPS SUPPLÉMENTAIRE CONSIDÉRANT LA COMPLEXITÉ DES TRAVAUX.
- IL DEVRA ÉGALEMENT INSTALLER UN SYSTÈME D'ÉCHAFAUDAGE POUR ACCÉDER AUX CONDUITS ET VENTILATEURS EXISTANT À DÉMANTELER. CONSIDÉRER UNE HAUTEUR D'ENVIRON 25 PI.

1 - LES TRAVAUX DE DÉMANTELEMENT ET DE RÉAMÉNAGEMENT HORS DE LA SALLE MÉCANIQUE À L'ÉTAGE SONT À PRÉVOIR DE FIN DE SEMAINE.

NOTES SPÉCIFIQUES

1 LES CONDUITS SE TROUVENT DANS LA PARTIE HAUTE DE LA SALLE MÉCANIQUE.

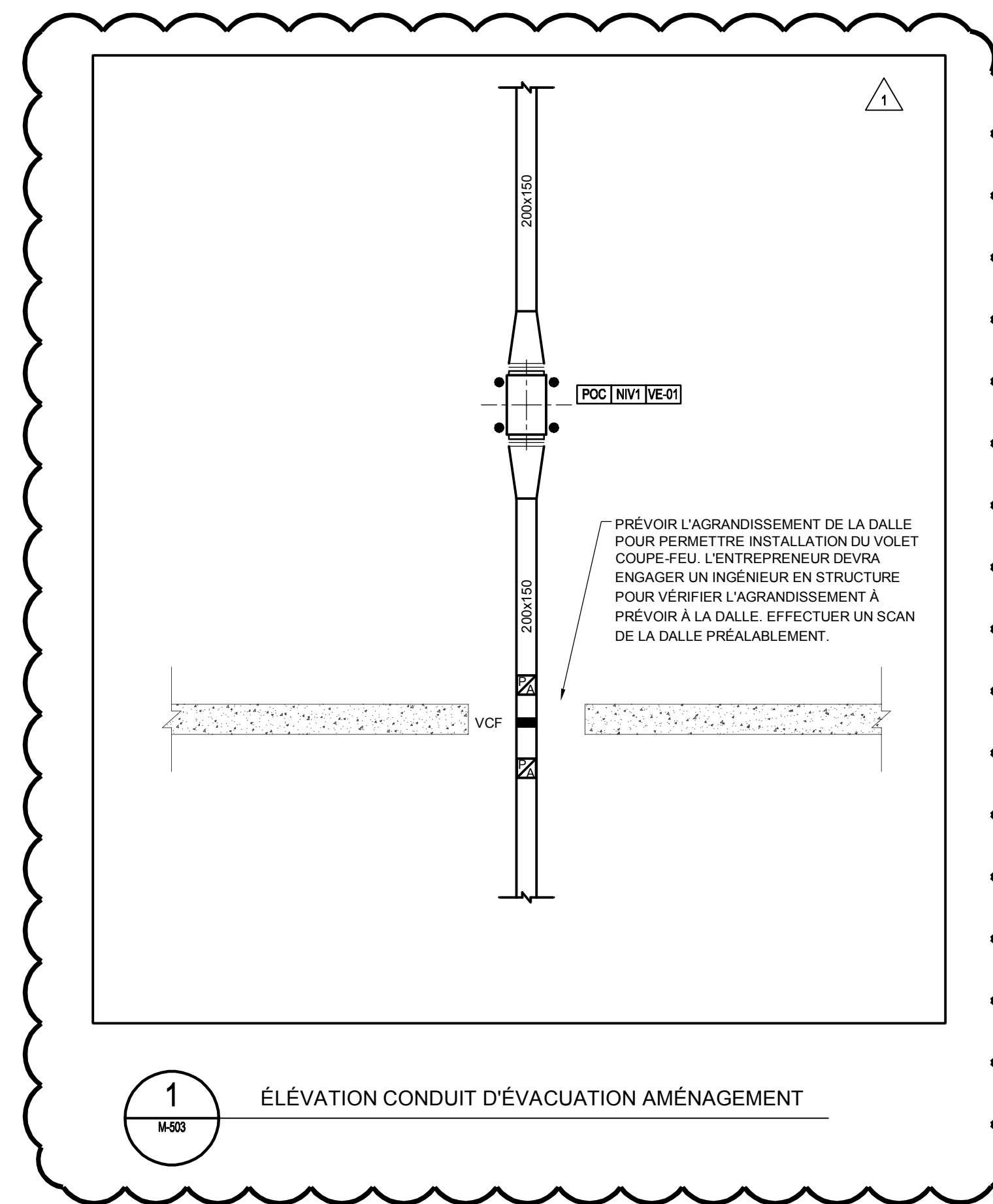

CLIENT: **COLLÈGE LIONEL GROULX**

RÉVISIONS:

NO	DATE	DESCRIPTION
0	2024-01-10	POUR APPEL D'OFFRES
1	2024-01-23	ADDENDA MEC-001

CES DOCUMENTS NE DOIVENT PAS ÊTRE UTILISÉS À DES FINS DE CONSTRUCTION.

RUE SAINT-LOUIS
RUE DUQUET

SCEAU:

ARCHITECTE: **bergeron bouthillier inc.**
ARCHITECTES
info@a2barchitectes.ca
1011, rue Saint-Louis, Terrebonne (Qc) J6W 1K1
T: 450.492.6333 / F: 450.492.5777

INGÉNIEUR EN STRUCTURE / CIVIL:

INGÉNIEUR EN MÉCANIQUE / ÉLECTRICITÉ: **BPA**

TITRE DU PROJET: NO. DE PROJET: 23-1955
COLLÈGE LIONEL-GROULX
RÉAMÉNAGEMENT TGÉ POUR RÉVISION
DU PROGRAMME - PHASE 2

ADRESSE: 100, RUE DUQUET, SAINTE-THÉRÈSE, QC J7E 3G6

DESSINÉ PAR: S-YVON MANOU VÉRIFIÉ PAR: P O DUBÉ

ÉCHELLE: 1:50 FICHER: 23-1955-ME-1-01-00.DWG

DESCRIPTION: **MÉCANIQUE VENTILATION NIVEAU 1 AMÉNAGEMENT**

NUMÉRO DU DESSIN: **M-503**

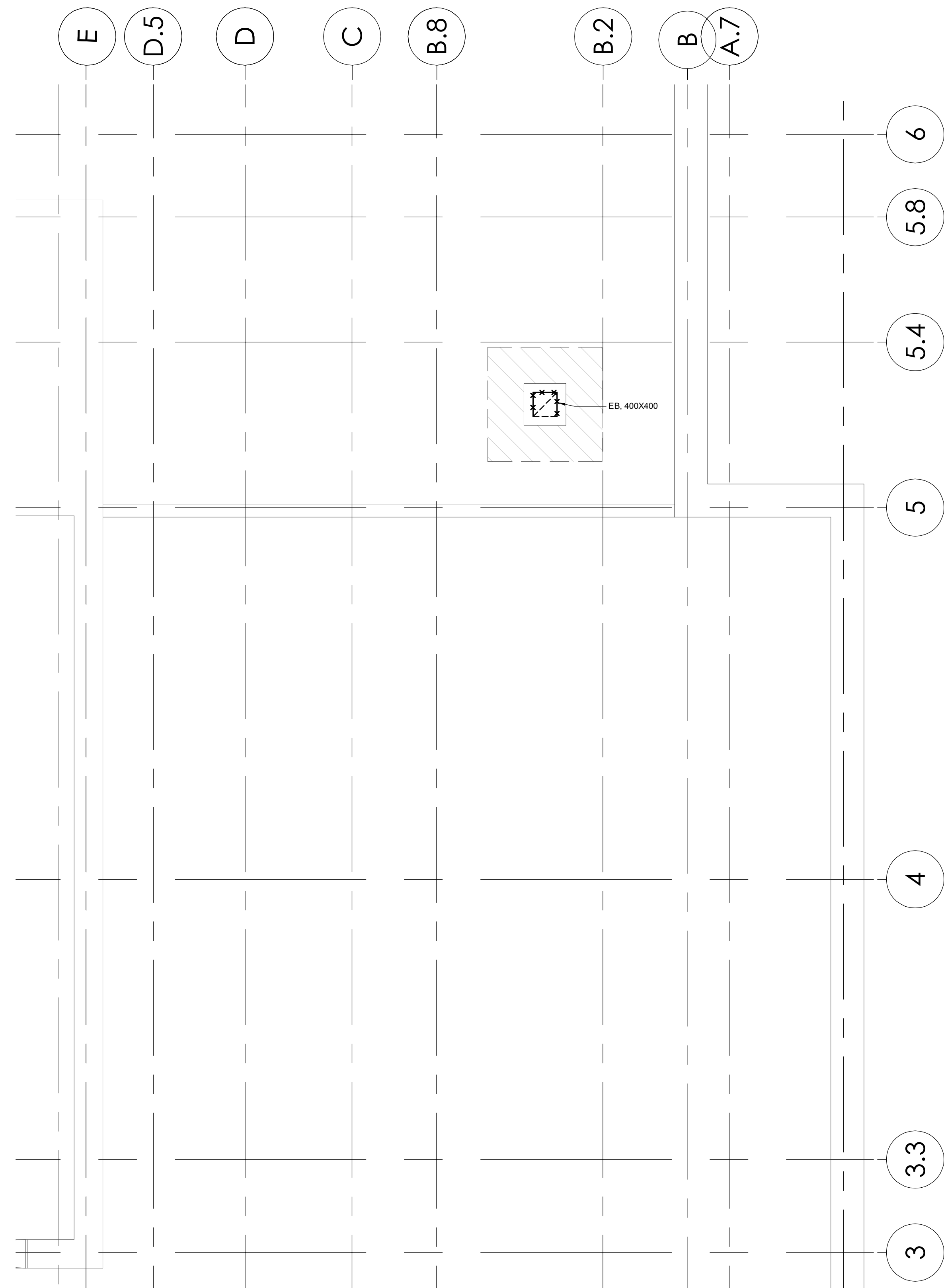

PLAN PARTIEL- DÉMANTÈLEMENT - TOIT

ÉCHELLE: 1:50

NOTES GÉNÉRALES

- LES TRAVAUX DANS LA SALLE MÉCANIQUE SONT TRÈS DIFFICILE D'ACCÈS. L'ENTREPRENEUR DEVRA PRÉVOIR UNE PROVISION DE TEMPS SUPPLÉMENTAIRE CONSIDÉRANT LA COMPLEXITÉ DES TRAVAUX.
- IL DEVRA ÉGALEMENT INSTALLER UN SYSTÈME D'ÉCHAFAUDAGE POUR ACCÉDER AUX CONDUITS ET VENTILATEURS EXISTANT À DÉMANTÉLER. CONSIDÉRER UNE HAUTEUR D'ENVIRON 25 PI.
- LES TRAVAUX DE DÉMANTÈLEMENT ET DE RÉAMÉNAGEMENT HORS DE LA SALLE MÉCANIQUE À L'ÉTAGE SONT À PRÉVOIR DE FIN DE SEMAINE.

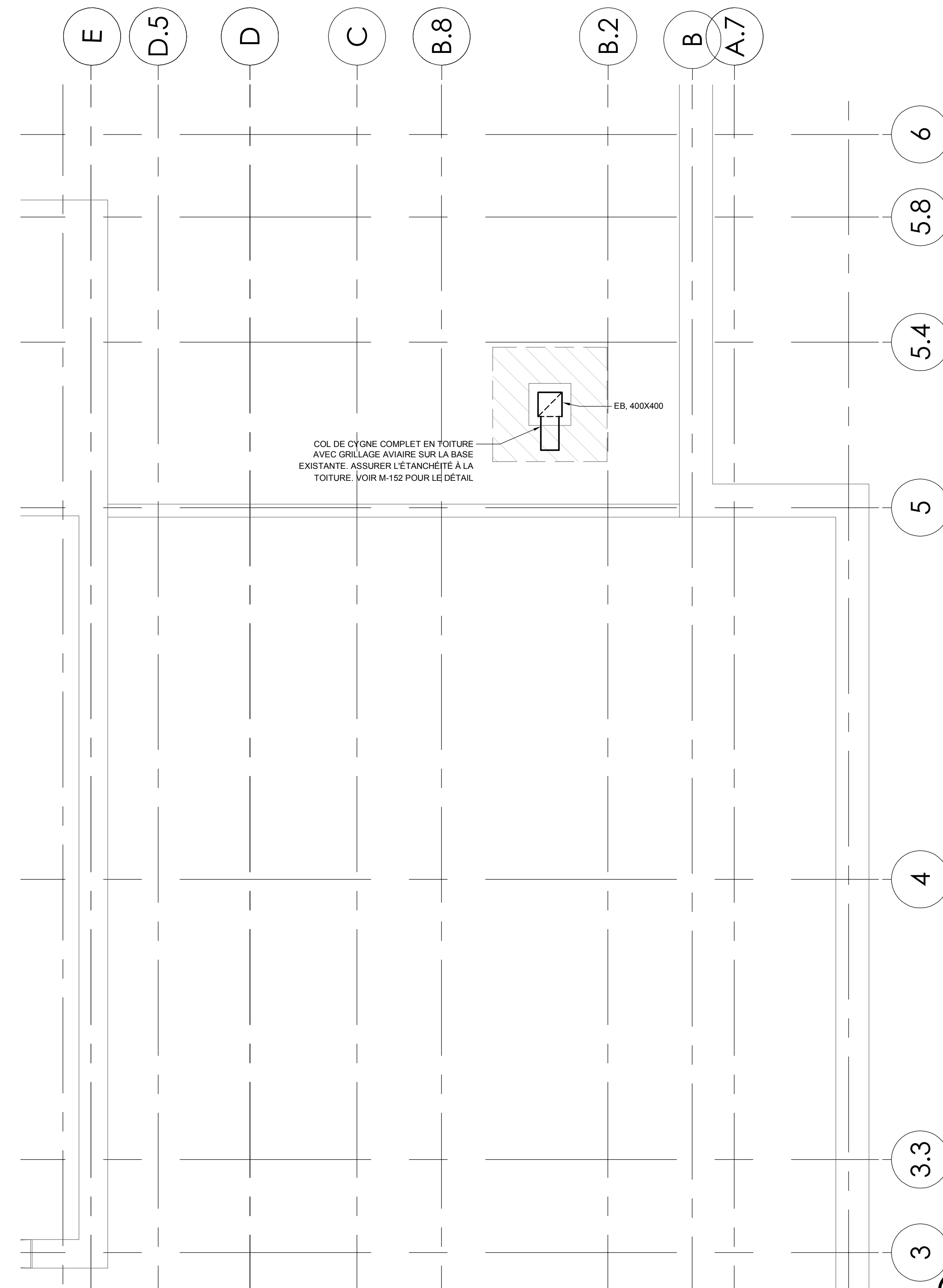

PLAN PARTIEL- RÉAMÉNAGEMENT - TOIT

ÉCHELLE: 1:50

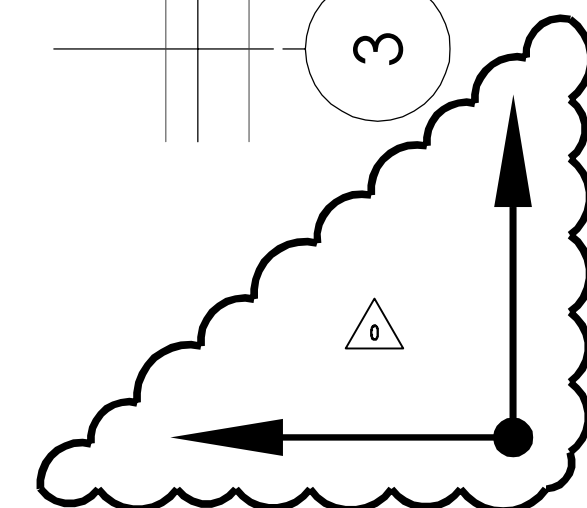

CLIENT:

COLLÈGE LIONEL GROULX

RÉVISIONS:

NO	DATE	DESCRIPTION
0	2024-01-23	ADDENDA MEC-001

CES DOCUMENTS NE DOIVENT PAS ÊTRE UTILISÉS À DES FINS DE CONSTRUCTION.

RUE SAINT-LOUIS
RUE DUQUET

SCEAU:

INGÉNIEUR EN MÉCANIQUE
PIÉCE OUVRIÈRE
OLIVIER DUBÉ
5020784
QUÉBEC

ARCHITECTE:

bergeron bouthillier inc.
ARCHITECTES

info@a2barchitectes.com
1011, rue Saint-Louis, Terrebonne (Qc) J6W 1K1
T. 450.492.6333 / F. 450.492.5777

INGÉNIEUR EN STRUCTURE / CIVIL:

INGÉNIEUR EN MÉCANIQUE / ÉLECTRICITÉ:

TITRE DU PROJET: NO. DE PROJET: 23-1955
COLLÈGE LIONEL-GROULX
RÉAMÉNAGEMENT TGÉ POUR RÉVISION
DU PROGRAMME - PHASE 2

ADRESSE:
100, RUE DUQUET
SAINTE-THÉRÈSE, QC J7E 3G6

DESSINÉ PAR: VÉRIFIÉ PAR:
H. FAGHIHI P O DUBÉ

ÉCHELLE: 1:50 FICHER: 23-1955-M5-1-0-01-00.DWG

DESCRIPTION:
MÉCANIQUE
VENTILATION
TOIT
DÉMANTÈLEMENT / AMÉNAGEMENT

NUMÉRO DU DESSIN:
M-504