

**NOTE(S) GÉNÉRALE(S):**  
 1- N'ÉTANT PAS ACCESSIBLE, LE CHEMINEMENT DE LA TUYAUTERIE EST MONTRÉ À TITRE INDICATIF SEULEMENT ET PEUT DIVERGER DES INSTALLATIONS RÉELLES.

**NOTE(S) SPÉCIFIQUE(S):**  
 A- TÊTE DE GICLEUR À DÉMOLIR, PORTION DE TUYAUTERIE À DÉMOLIR ENTRE LA TÊTE ET LE TUYAU PRINCIPAL.  
 B- EXTINCTEUR PORTATIF À ENLEVER POUR PERMETTRE D'EFFECTUER LES TRAVAUX EN ARCHITECTURE.

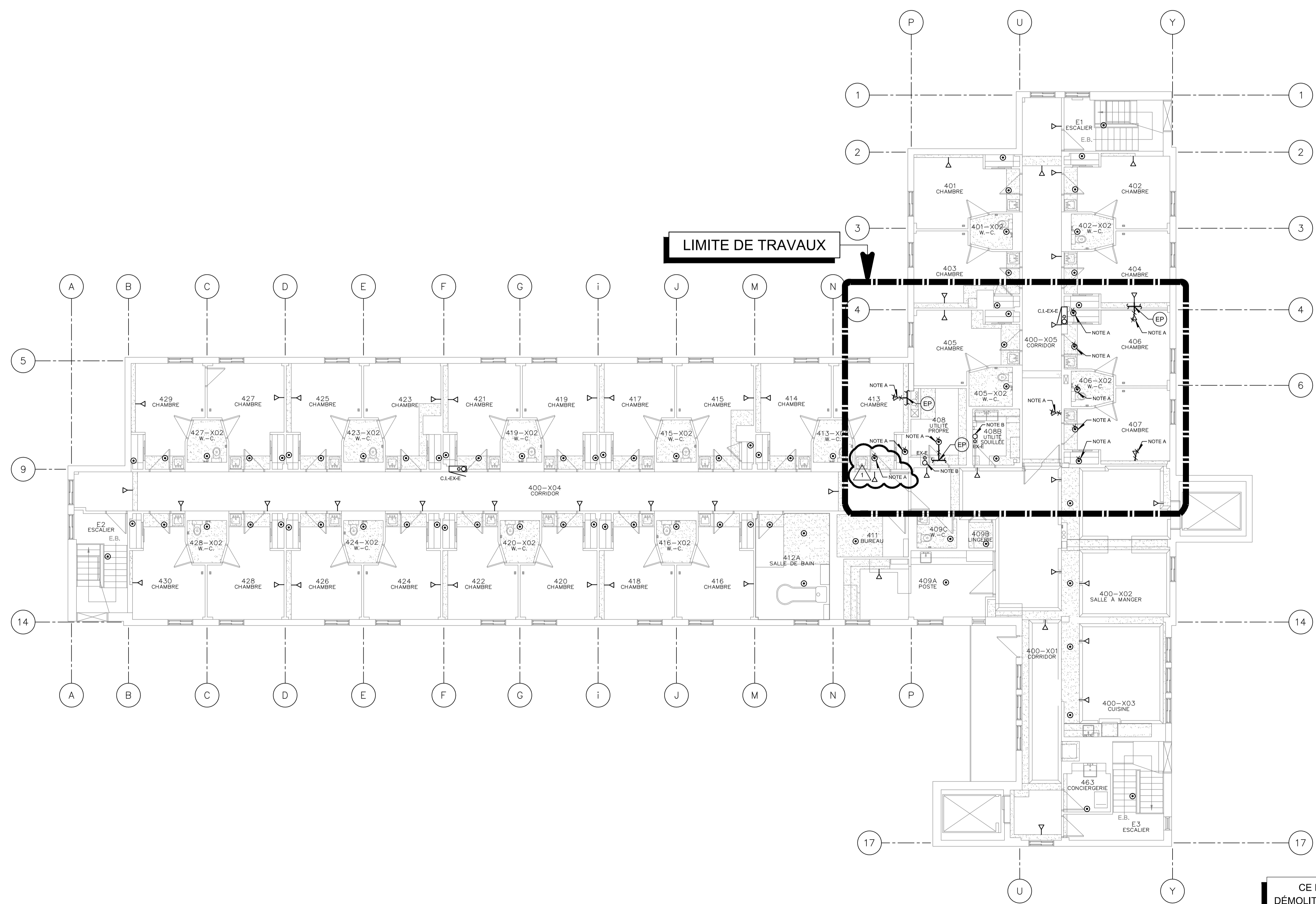

**LIMITE DE TRAVAUX**

CE PLAN EST ÉMIS POUR FINS DE DÉMOLITION. IL CONSTITUE UN INVENTAIRE DES INSTALLATIONS PRINCIPALES EXISTANTES, GÉNÉRALEMENT VÉRIFIÉES EN RAPPORT AVEC LES MODIFICATIONS MONTRÉES SUR LA VERSION "MODIFIÉ" DE CE PLAN ET DONT LES CONDITIONS RÉELLES DOIVENT ÊTRE CONSTATÉES SUR PLACE PAR L'ENTREPRENEUR.

**DÉMOLITION**

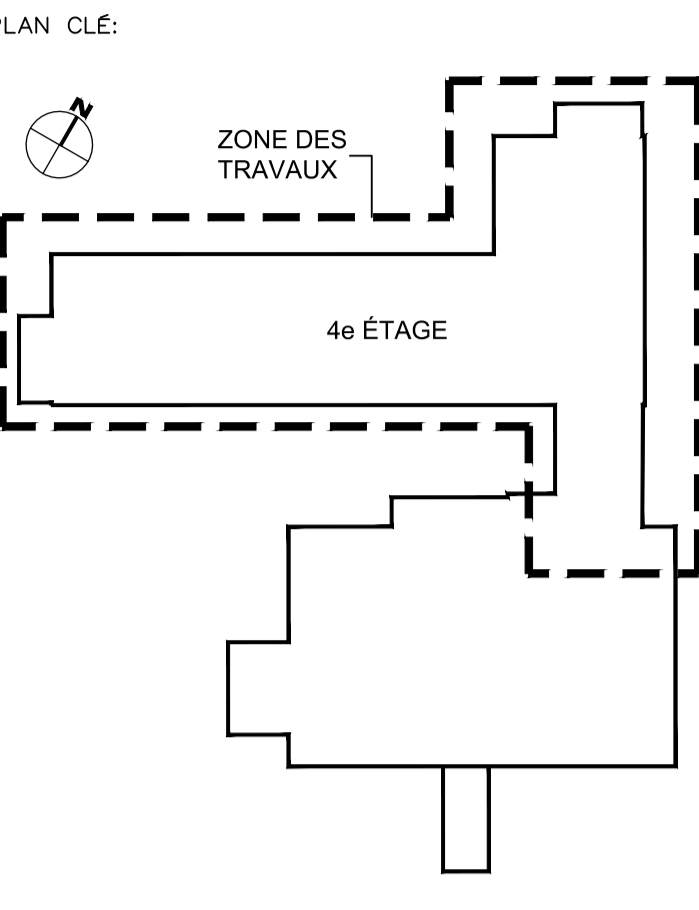

SCEAU:  
  
 2023-10-26

ARCHITECTE:  
  
 YVES WOODROUGH ARCHITECTES INC.  
 Cabinet boutique d'architecture institutionnelle  
 216, rue Saint-Laurent, bureau 110 Saint-Eustache (Québec) J7F 4W6  
 info@yveswoodrough.ca 456.472.8816

MÉCANIQUE / ÉLECTRIQUE:  
  
 PAGEAU MOREL  
 www.pageaumorel.com  
 Montréal

STRUCTURE:  
  
 DPH

ÉMIS POUR:

NO.	DATE	DESCRIPTION
0	2023-10-12	POUR APPEL D'OFFRES
1	2023-10-26	ÉMIS POUR ADDENDA No.1
2		
3		
4		
5		
6		
7		
8		
9		

RÉVISION:

NO.	REVISION

TITRE PROJET:  
 RÉAMÉNAGEMENT ET RÉFECTION DE L'UNITÉ DE SOINS DU 4<sup>e</sup> ÉTAGE  
 CENTRE D'HÉBERGEMENT LA PINIÈRE  
 4895 Rue St Joseph, Laval, QC H7C 1H6

TITRE DESSIN:  
 PROTECTION INCENDIE  
 NIVEAU 4

ÉCHELLE: 1:100

DESSINÉ PAR:	VÉRIFIÉ PAR:	APPROUVÉ PAR:
RATR	PAGA	ELL

NO PROJET (CLIENT/INTERNE): 2022-056 / 5398-001-000  
 DATE: 2023-05-15  
 NO FICHER: M002  
 M002-MG-D-0401

**NOTE(S) SPÉCIFIQUE(S):**  
 A- NOUVELLE TÊTE DE GICLEUR À RACCORDER SUR LA TUYAUTERIE EXISTANTE. RACCORDER LA NOUVELLE TÊTE AU TUYAU PRINCIPAL AVEC UN TUYAU DE 25 MM DE DIAMÈTRE.  
 B- EXTINCTEUR PORTATIF À RÉINSTALLER SUITE AUX TRAVAUX EN ARCHITECTURE.

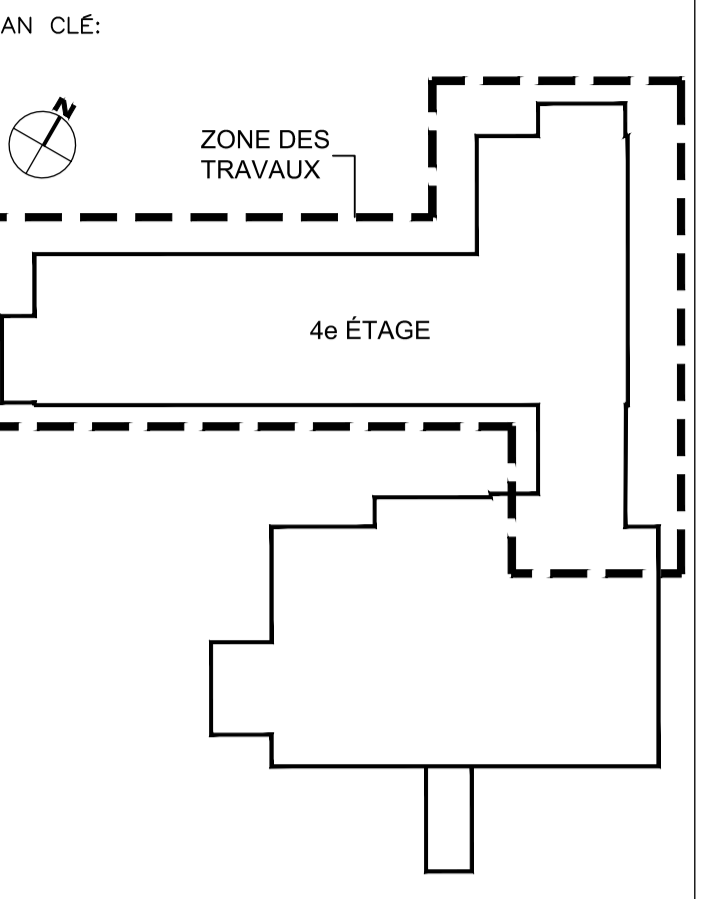

SCEAU:  
  
 Yves Woodrough, ing.  
 2023-10-26

ARCHITECTE:  
  
**YVES WOODROUGH ARCHITECTES INC.**  
 Cabinet boutique d'architecture institutionnelle  
 216, rue Saint-Laurent, bureau 110 Saint-Eustache (Québec) J7P 4W6  
 458-6728/816

MÉCANIQUE / ÉLECTRIQUE:  
  
**PAGEAU MOREL**  
 www.pageaumorel.com  
 Montréal

STRUCTURE:  
  
**DPH**

EMIS POUR:

NO.	DATE	DESCRIPTION
0	2023-10-12	POUR APPEL D'OFFRES
1	2023-10-26	EMIS POUR ADDENDA No.1
2		
3		
4		
5		
6		
7		
8		
9		

RÉVISION:

NO.	REVISION

TITRE PROJET:  
 RÉAMÉNAGEMENT ET RÉFECTION DE L'UNITÉ DE SOINS DU 4e ÉTAGE  
 CENTRE D'HÉBERGEMENT LA PINIÈRE  
 4895 Rue St Joseph, Laval, QC H7C 1H6

TITRE DESSIN:  
 PROTECTION INCENDIE  
 NIVEAU 4

ÉCHELLE: 1:100

DESSINÉ PAR:	VÉRIFIÉ PAR:	APPROUVÉ PAR:
RATR	PAGA	ELL

NO PROJET (CLIENT/INTERNE): 2022-056 / 5398-001-000  
 DATE: 2023-05-15  
 NO FICHER: M003  
 M003-MG-M-0401  
 M009  
 NBR FEUILLE

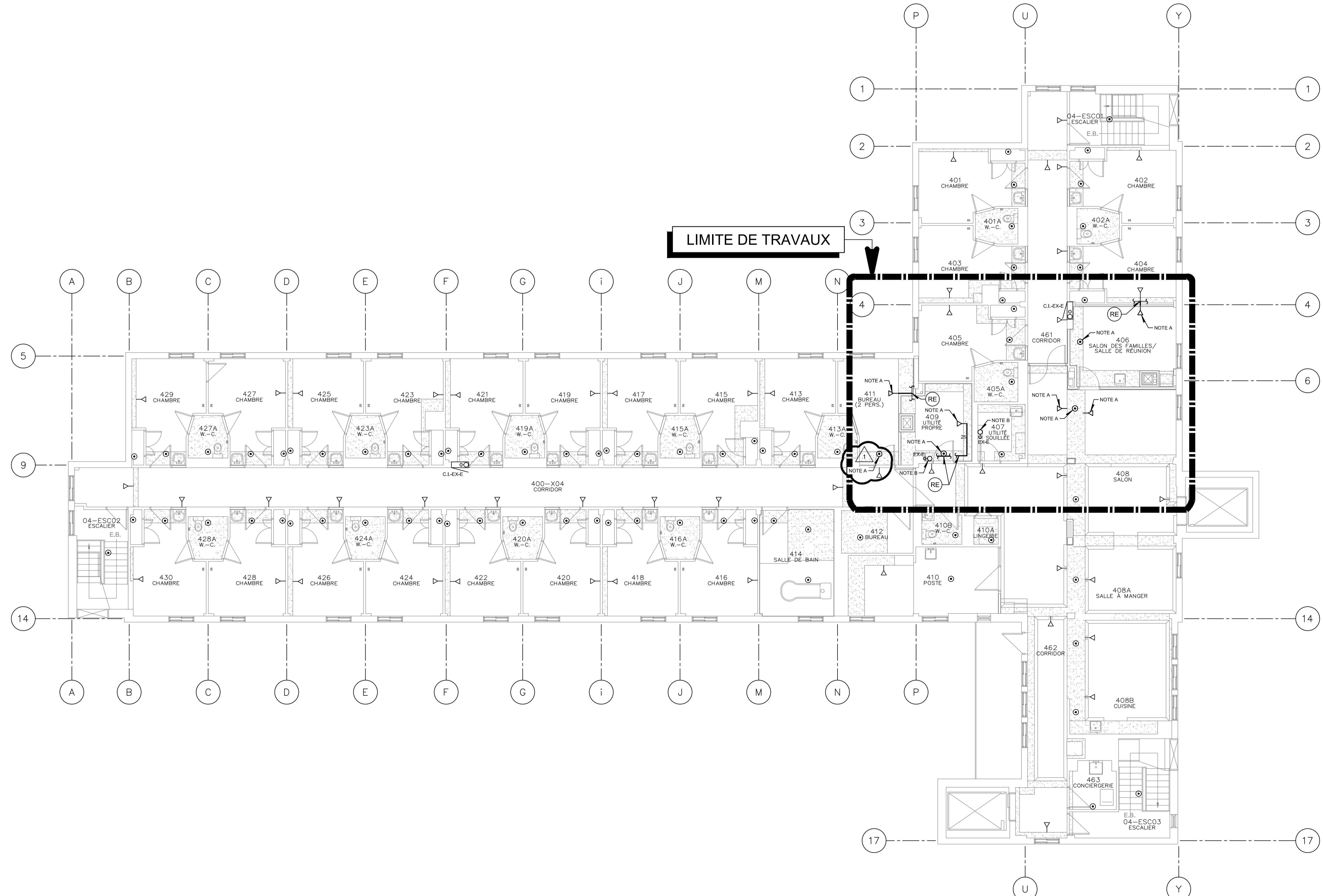

**CE PLAN NE DOIT PAS ÊTRE UTILISÉ À DES FINS DE CONSTRUCTION OU D'INSTALLATION.**

**MODIFIÉ**

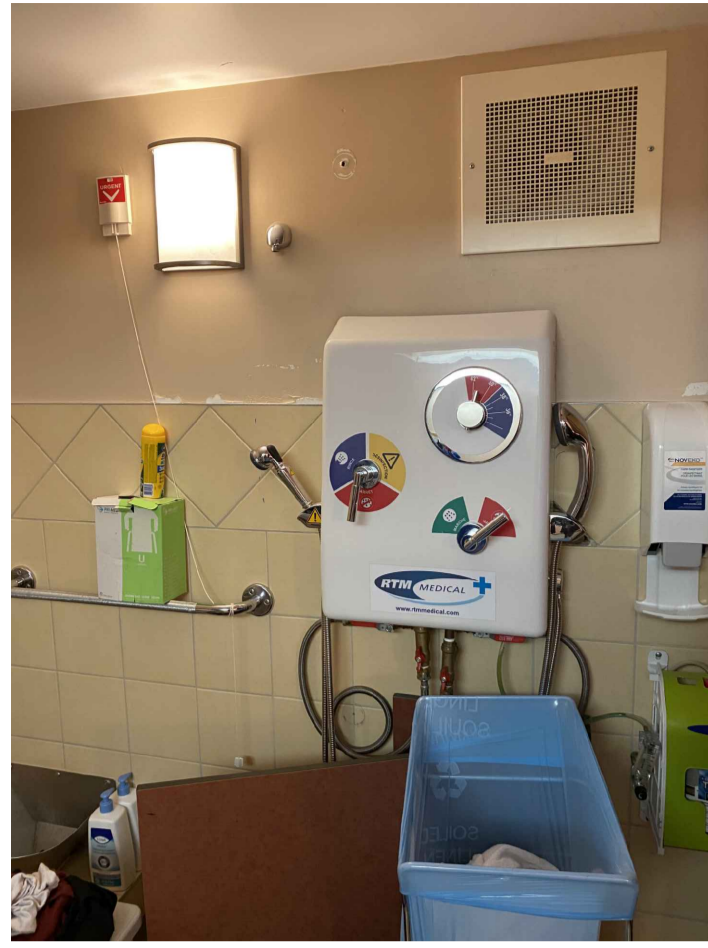

PHOTO 1



PHOTO 2

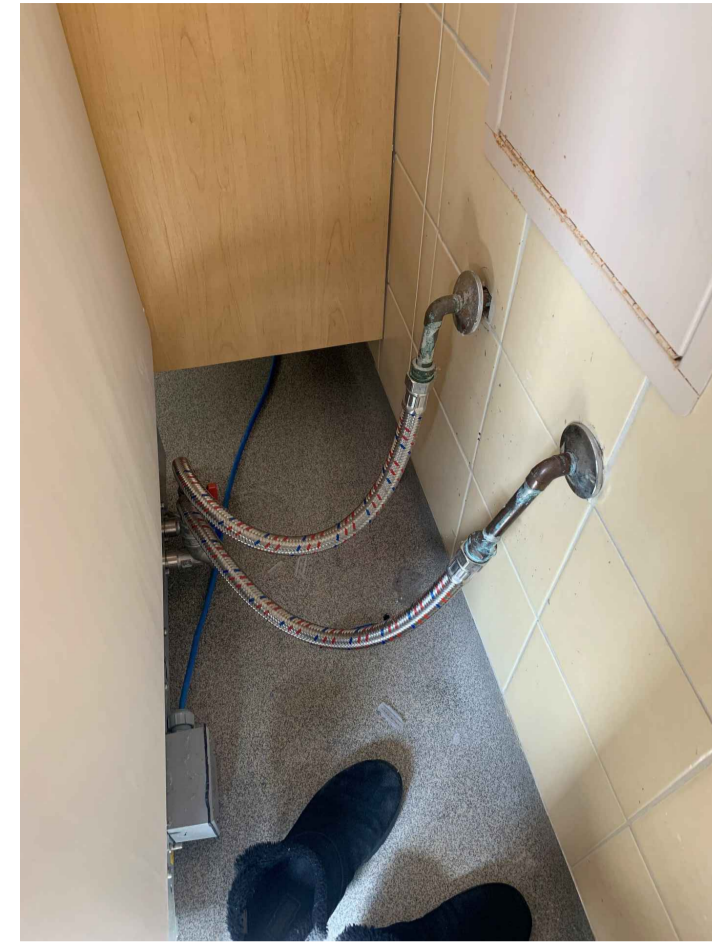

PHOTO 3

DÉTAIL A  
ÉCHELLE: AUCUNE

**NOTE(S) SPÉCIFIQUE(S):**

- A- APPAREIL À DÉMOLIR, TUYAUTERIE D'EAU CHAUDE, FROIDE, DRAINAGE ET ÉVENT À CONSERVER POUR PERMETTRE L'INSTALLATION DU NOUVEL APPAREIL.
- B- ENLEVER ET RÉINSTALLER LE BAIN THÉRAPEUTIQUE POUR PERMETTRE D'EFFECTUER LES TRAVAUX D'ARCHITECTURE, VOIR PHOTOS 2, 3 ET ARCHITECTURE.
- C- ENLEVER ET RÉINSTALLER LA CONSOLE DE ROBINETS DE DOUCHE POUR PERMETTRE D'EFFECTUER LES TRAVAUX D'ARCHITECTURE, VOIR PHOTO 1 ET ARCHITECTURE.
- D- ENLEVER ET RÉINSTALLER LE BASSIN DE DRAINAGE AU BAS DU MUR POUR PERMETTRE D'EFFECTUER LES TRAVAUX D'ARCHITECTURE, VOIR ARCHITECTURE.
- E- COLONNES D'EAU FROIDE, CHAUDE, ÉVENT ET DRAINAGE EXISTANTES À DÉMOLIR, OBTURER LA TUYAUTERIE À LA DALLE AU PLAFOND DU NIVEAU 3.
- F- COLONNE D'EAU CHAUDE DOMESTIQUE À DÉMOLIR JUSQU'AU PLAFOND DU NIVEAU 3.
- G- APPAREIL À DÉMOLIR, TUYAUTERIE D'EAU CHAUDE, FROIDE, ET ÉVENT À DÉMOLIR JUSQU'AU TUYAU PRINCIPAL, TUYAUTERIE DE DRAINAGE À DÉMOLIR JUSQU'AU NIVEAU DU PLANCHER, RAGRÉAGE, VOIR ARCHITECTURE.
- H- RINCE-BASSINE À DÉMOLIR, TUYAUTERIE D'EAU CHAUDE, FROIDE ET ÉVENT À DÉMOLIR JUSQU'AU TUYAU PRINCIPAL, RAGRÉAGE, VOIR ARCHITECTURE.
- I- MACHINE À GLACE À DÉBRANCHER POUR PERMETTRE D'EFFECTUER LES TRAVAUX EN ARCHITECTURE.
- J- AVALOIR DE SOL À DÉMOLIR, OBTURER LE DRAIN AU PLAFOND DU NIVEAU 3, RAGRÉAGE DU PLANCHER, VOIR ARCHITECTURE.

Centre intégré de santé et de services sociaux de Laval

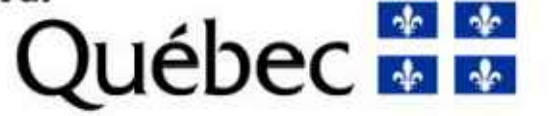

PLAN CLÉ:

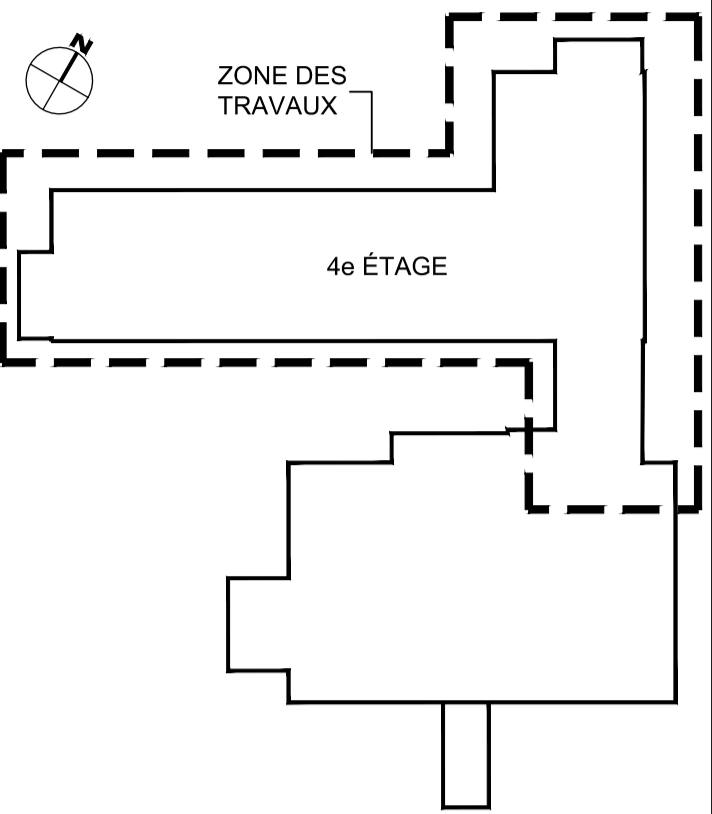

SCEAU:

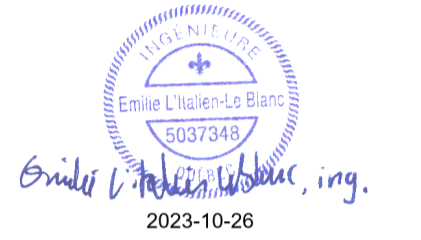

ARCHITECTE:



YVES WOODROUGH ARCHITECTES INC.  
Cabinet boutique d'architecture institutionnelle  
215, rue Saint-Laurent, bureau 110 Saint-Eustache (Québec) J7F 4K6  
905.879.0000

MÉCANIQUE / ÉLECTRIQUE:



STRUCTURE:



ÉMIS POUR:

NO.	DATE	DESCRIPTION
0	2023-10-12	POUR APPEL D'OFFRES
1	2023-10-26	ÉMIS POUR ADDENDA No.1
2		
3		
4		
5		
6		
7		
8		
9		

RÉVISION:

NO.	REVISION

TITRE PROJET:

RÉAMÉNAGEMENT ET RÉFECTION DE L'UNITÉ DE SOINS DU 4<sup>e</sup> ÉTAGE

CENTRE D'HÉBERGEMENT LA PINIÈRE  
4895 Rue St Joseph, Laval, QC H7C 1H6

TITRE DESSIN:

PLOMBERIE NIVEAU 4

ÉCHELLE: 1:100	DESSINÉ PAR: RATR	VÉRIFIÉ PAR: PAGA	APPROUVÉ PAR: ELL
NO PROJET (CLIENT/INTERNE): 2022-056 / 5398-001-000	DATE: 2023-05-15	NO FICHER: M004	NO FICHER: M009
			NBR FEUILLE

CE PLAN EST ÉMIS POUR FINS DE DÉMOLITION. IL CONSTITUE UN INVENTAIRE DES INSTALLATIONS PRINCIPALES EXISTANTES, GÉNÉRALEMENT VÉRIFIÉES EN RAPPORT AVEC LES MODIFICATIONS MONTRÉES SUR LA VERSION "MODIFIÉ" DE CE PLAN ET DONT LES CONDITIONS RÉELLES DOIVENT ÊTRE CONSTATÉES SUR PLACE PAR L'ENTREPRENEUR.

**DÉMOLITION**

