

APPAREILS D'ÉCLAIRAGE

	LINAIRE	AU PLAFOND
	LINAIRE EN APPLIQUE	2300(90") CL DU PLANCHER
	PROJECTEUR SUR RAIL ÉLECTRIFIÉ	AU PLAFOND
	RAIL ÉLECTRIFIÉ	AU PLAFOND
	LINAIRE SUR L'URGENCE	AU PLAFOND
	SIGNALISATION D'ISSUE EN APPLIQUE	2300(90") CL DU PLANCHER
	SIGNALISATION D'ISSUE UNE FACE	AU PLAFOND

CODIFICATION DES APPAREILS D'ÉCLAIRAGE

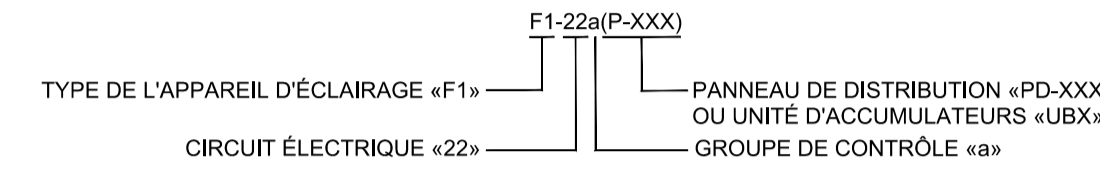

CONTRÔLES D'ÉCLAIRAGE

\$	INTERRUPTEUR UNIPOLAIRE 120V	1200(47") CL DU PLANCHER
\$3	INTERRUPTEUR TROIS VOIES 120V	1200(47") CL DU PLANCHER
\$	INTERRUPTEUR UNIPOLAIRE 120V AVEC MINUTERIE	1200(47") CL DU PLANCHER
	GRADATEUR	1200(47") CL DU PLANCHER

PRISES DE COURANT

	DOUBLE 15A, 125V, CONFIGURATION 5-15R	450(18") CL DU PLANCHER
	DOUBLE 15A, 125V, CONFIGURATION 5-15R	1200(47") CL DU PLANCHER
	DOUBLE 15A, 125V, CONFIGURATION 5-15R CIA DISJONCTEUR DE DÉTECTION DE FULTE À LA TERRE	450(18") CL DU PLANCHER
	DOUBLE 15A, 125V, CONFIGURATION 5-15R CIA DISJONCTEUR DE DÉTECTION DE FULTE À LA TERRE	1200(47") CL DU PLANCHER
	DOUBLE 15/20A, 125V, CONFIGURATION 5-20R	450(18") CL DU PLANCHER
	DOUBLE 15/20A, 125V, CONFIGURATION 5-20R	1200(47") CL DU PLANCHER
	DOUBLE 15/20A, 125V, CONFIGURATION 5-20R CIA DISJONCTEUR DE DÉTECTION DE FULTE À LA TERRE	450(18") CL DU PLANCHER
	DOUBLE 15/20A, 125V, CONFIGURATION 5-20R CIA DISJONCTEUR DE DÉTECTION DE FULTE À LA TERRE	1200(47") CL DU PLANCHER

NOTE POUR LES PRISES COMPTOIR, TABLE OU TOUT AGENCEMENT DE MOBILIER, COORDONNER LES HAUTEURS ET EMPLACEMENTS FINAUX AU CHANTIER AVEC LES DESSINS D'ARCHITECTURE.

CODIFICATION DES CIRCUITS

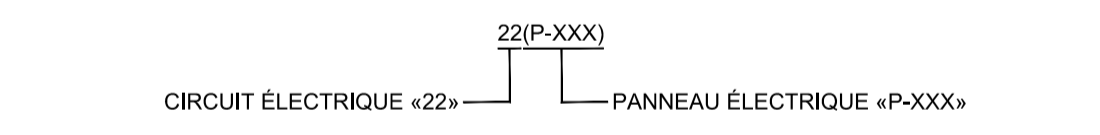

IDENTIFICATIONS ET RÉFÉRENCES

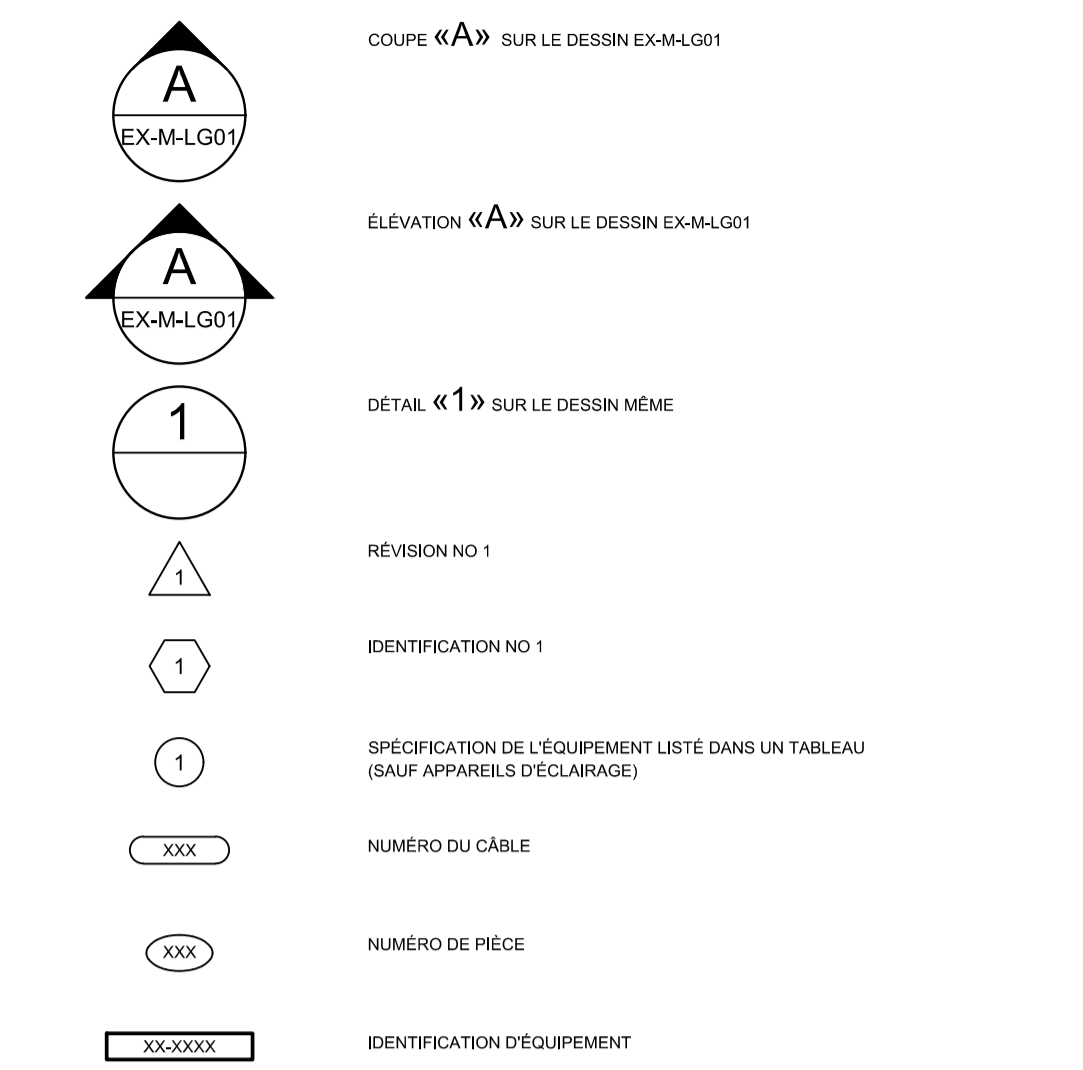

CODIFICATIONS DES DESSINS

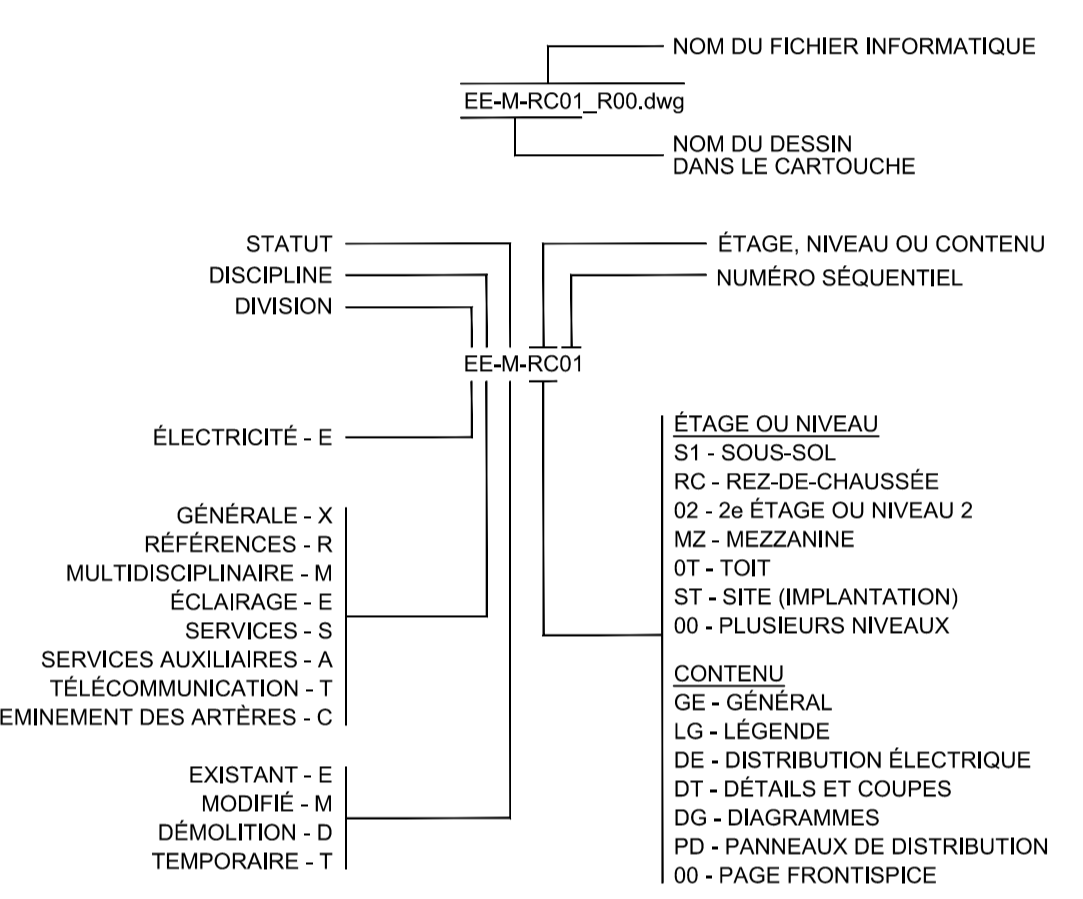

CHAUFFAGE

	PANTHÉ CHAUFFANTE, CONVECTEUR	VOIR LA LISTE D'APPAREILS DE CHAUFFAGE ÉLECTRIQUE
	THERMOSTAT	1350(54") CL DU PLANCHER
	SERPENTIN ÉLECTRIQUE	VOIR DESSIN(S) DE MÉCANIQUE

CONTRÔLE D'ACCÈS

	SORTIE POUR RETENUE DE PORTE	VOIR DESSIN(S)
	SORTIE POUR CONTACT MAGNÉTIQUE DE PORTE ENCASTRÉ	DANS LE CADRE DE PORTE
	SORTIE POUR GÂCHE ÉLECTRIQUE	VOIR DESSIN(S)
	SORTIE POUR REQUÊTE DE SORTIE	AU-DESSUS DE LA PORTE
	SORTIE POUR CLAVIER NUMÉRIQUE	1000(47") CL DU PLANCHER

TYPE	DESCRIPTION	INSTALLATION	FABRICANT	MODÈLE	No SPÉCIFICATION	LONGUEUR	COULEUR	WATT TOTAL	TYPE LAMPE	TEMPÉRATURE (°K)	TENSION	TYPE DE BALLAST	OPTION
DEL2	LAVABO	SURFACE	WEDGE	BSS755	BSS755-2-36-ND-R-SM-SN-WH	2"	ALUMINIUM	19	DEL	3500K	120V	-	-
DEL3	CORRIDOR	SURFACE	ATHONA	CLX	CLX4-18-4000-M-SE-EDU-120-GZ19-15-80R	4"	BLANC	-	DEL	3500K	120V	-	OPTION DE THCLX POUR INSTALLATION EN
DEL4	BUREAU ET CORRIDOR	SURFACE	ATHONA	CPZ	CPZ-12-14-4000-M-35K-35V-MINI-D-MVOLT	4"	-	-	DEL	3500K	120V	-	OPTION DE THCLX POUR INSTALLATION EN
DEL5	LAVABO	SURFACE	VISA LIGHTING	CB8456 BOWE	CB8456L35K-MVOLT-60-OLBN-DCC	33"	ALUMINIUM	17	DEL	3500K	120V	-	-

APPEL DE GARDE

	POSTE D'APPEL SIMPLE POUR PATIENT	VOIR DESSIN(S)
	LAMPE TÉMOIN MURALE	200(8") CL AU DESSUS DE LA PORTE

TÉLÉCOMMUNICATIONS

	SORTIE POUR TÉLÉCOMMUNICATION	450(18") CL DU PLANCHER
	SORTIE POUR TÉLÉCOMMUNICATION	1200(47") CL DU PLANCHER
	SORTIE POUR TÉLÉCOMMUNICATION	AU PLANCHER

NOTE POUR LES SORTIES COMPTOIR, TABLE OU TOUT AGENCEMENT DE MOBILIER, COORDONNER LES HAUTEURS ET EMPLACEMENTS FINAUX AU CHANTIER AVEC LES DESSINS D'ARCHITECTURE.

ALARME INCENDIE

	HAUT-PARLEUR EN APPLIQUE	2300(90") CL DU PLANCHER
	DÉCLENCHEUR MANUEL	1150(46") CL DU PLANCHER
	DÉTECTEUR D'INCENDIE	AU PLAFOND

DISTRIBUTION

	BOÎTE DE TIRAGE OU JONCTION	
	MOTEUR MONOPHASE	
	PANNEAU DE DISTRIBUTION JUSQU'À 240V EN SAILLIE	VOIR DESSIN(S)
	PANNEAU DE DISTRIBUTION JUSQU'À 240V ENCASTRÉ	VOIR DESSIN(S)
	INTERRUPTEUR DE SÛRETÉ JUSQU'À 240V	1350(54") CL DU PLANCHER

NOTES GÉNÉRALES

	EQUIPEMENT EXISTANT (SUR PLAN EXISTANT, DÉMOLITION ET MODIFIÉ)
	EQUIPEMENT À DÉMANTELER (SUR PLAN DÉMOLITION)
	EQUIPEMENT EXISTANT À RELOCALISER (SUR PLAN DÉMOLITION)
	EQUIPEMENT EXISTANT RELOCALISÉ (SUR PLAN MODIFIÉ)
	EQUIPEMENT MODIFIÉ OU NOUVEAU (SUR PLAN DÉMOLITION ET MODIFIÉ)

ABRÉVIATIONS

EAR	= EXISTANT À RELOCALISER	ER	= EXISTANT RELOCALISÉ
EI	= À L'ÉPREUVE DES INTEMPÉRIES		450(18") = 450mm, 18pouces

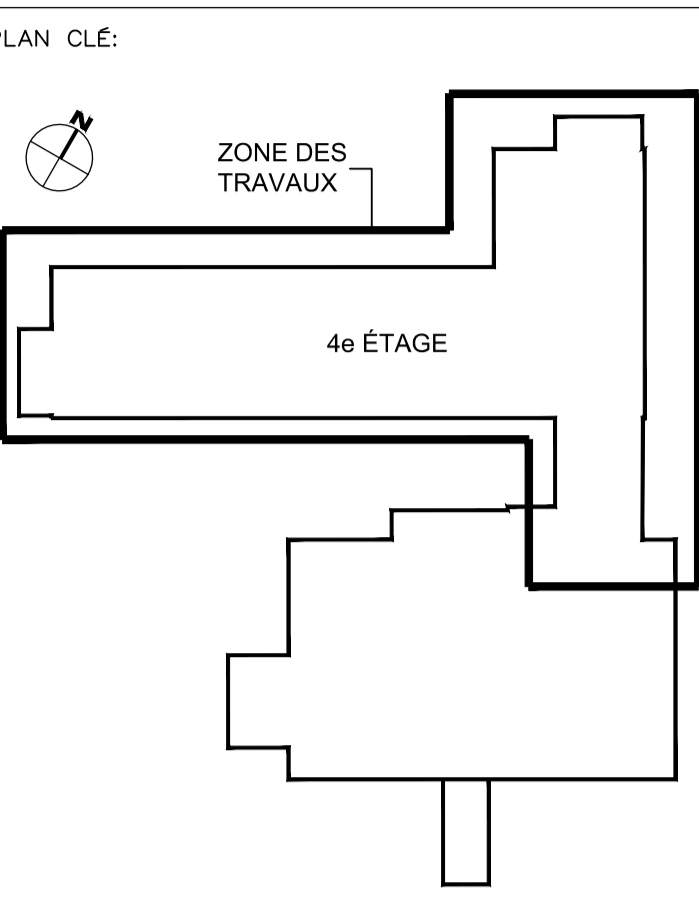
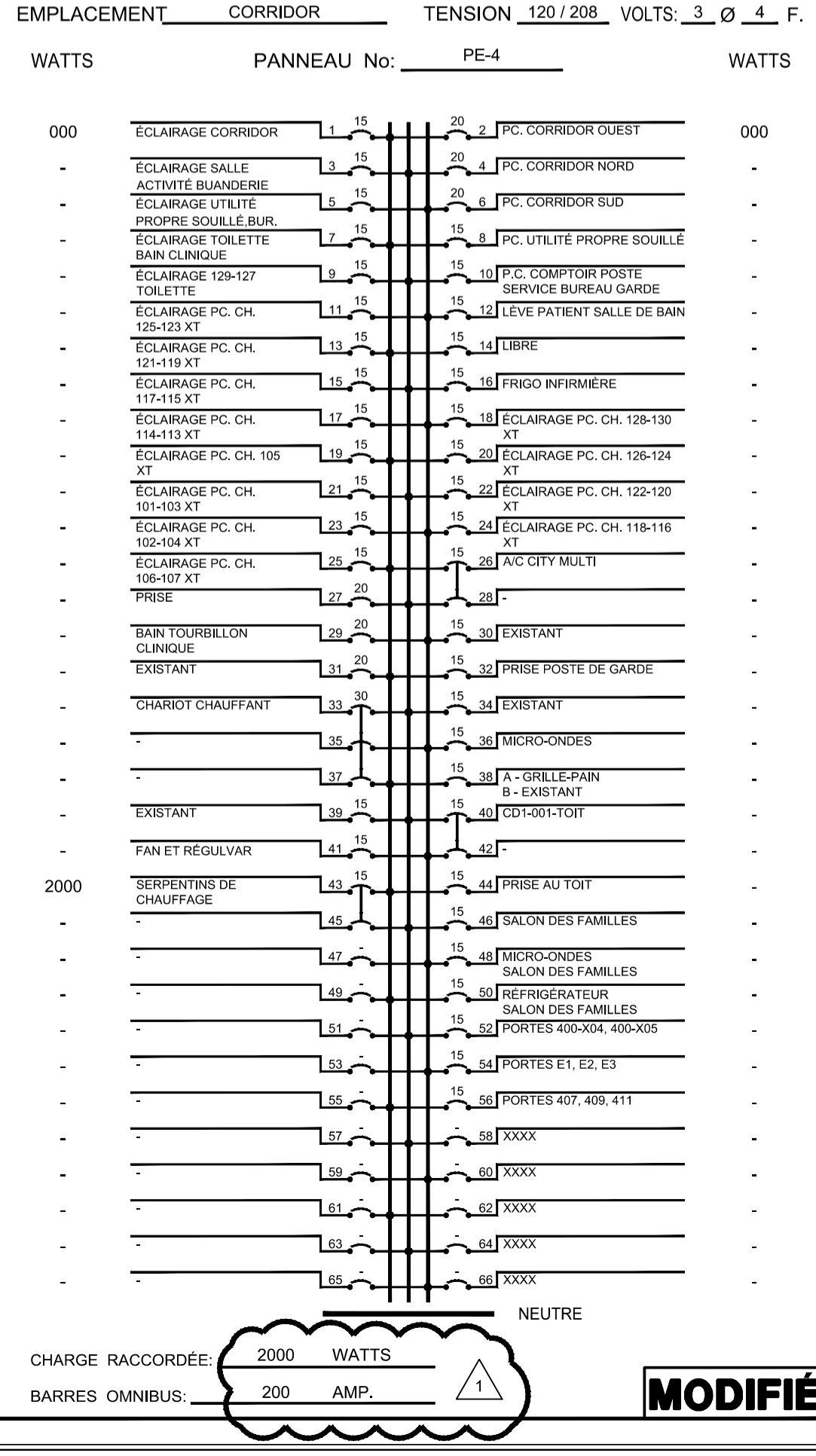
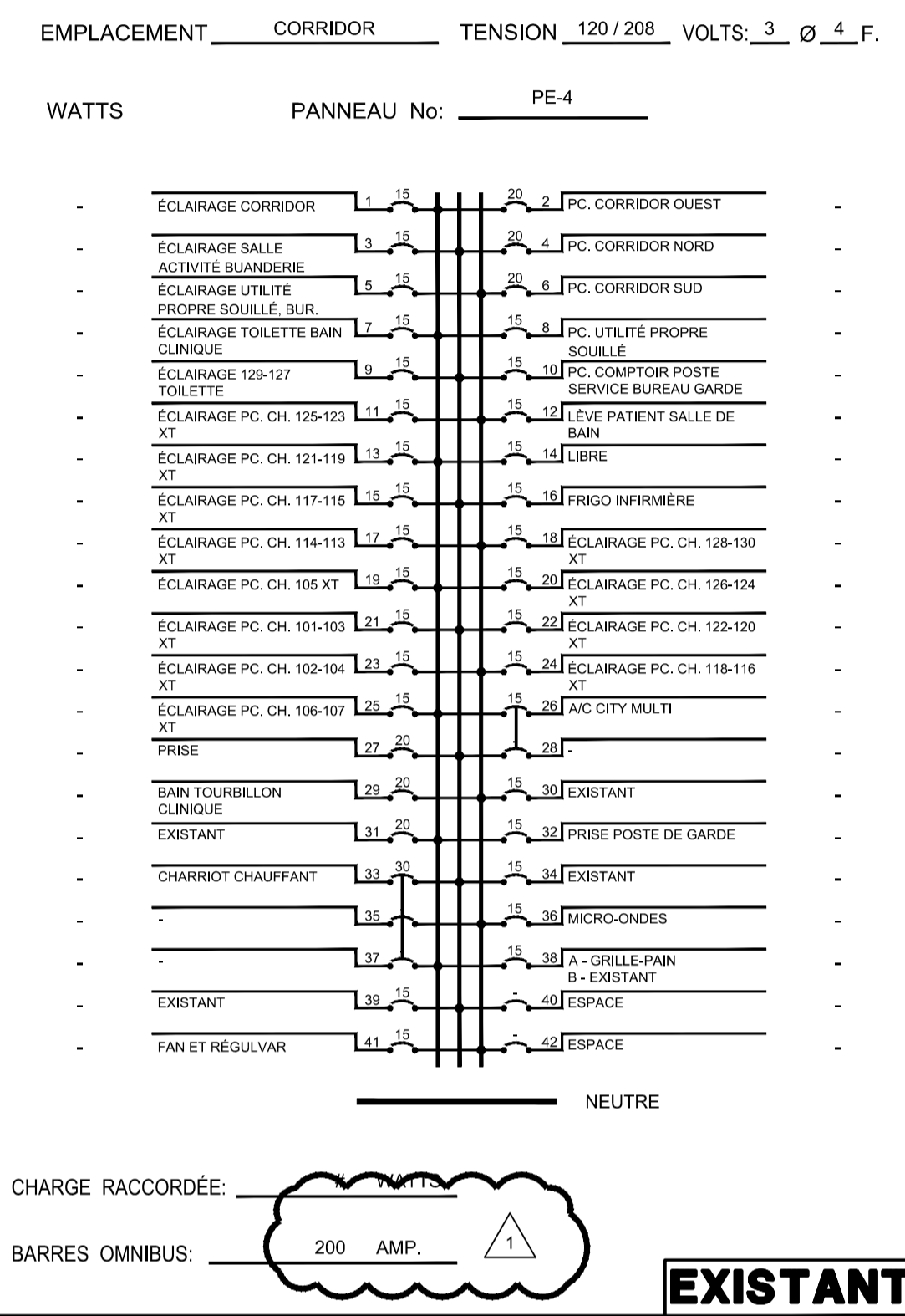

ÉMIS POUR:

NO.	DATE	DESCRIPTION
0	2023-10-12	ÉMIS POUR APPEL D'OFFRES
1	2023-10-26	ÉMIS POUR ADDENDA No.1
2		
3		
4		
5		
6		
7		
8		
9		

RÉVISION:

NO.	REVISION

TITRE PROJET: RÉAMÉNAGEMENT ET RÉFECTION DE L'UNITÉ DE SOINS DU 4e ÉTAGE CENTRE D'HÉBERGEMENT LA PINIÈRE 4895 Rue St Joseph, Laval, QC H7C 1H6

TITRE DESSIN: LÉGENDE, TABLEAUX ET PANNEAUX

ÉCHELLE: AUCUNE

DESSINÉ PAR:	VÉRIFIÉ PAR:	APPROUVÉ PAR:
S. BOUCHER	R. MASSE-VIAU	R. MASSE-VIAU

NO PROJET (CLIENT/INTERNE): 2022-056 / 5398-001-000

DATE: 2023-10-12 NO: E001

NO FICHIER: E001-EX-M-GE01 NO FICHIER: E008 NBR FEUILLE

NOTE(S) SPÉCIFIQUE(S):

A- LES INTERRUPTEURS DOIVENT ÊTRE RETIRÉS POUR LES TRAVAUX DE RÉFECTION DES FINIS EN ARCHITECTURE.

Centre intégré de santé et de services sociaux de Laval



PLAN CLÉ:

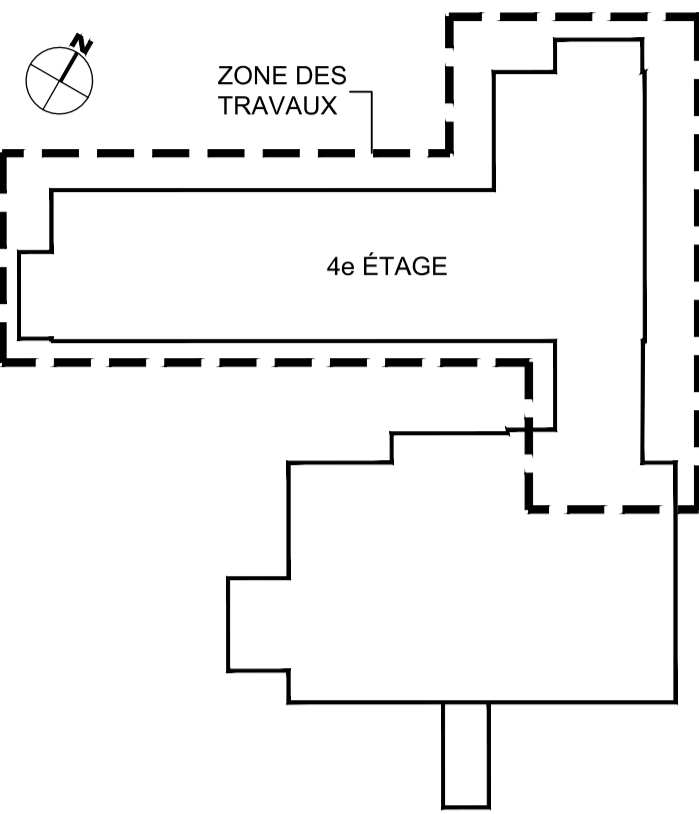

SCEAU:

ARCHITECTE:



YVES WOODROUGH ARCHITECTES INC.
Cabinet boutique d'architecture institutionnelle
216, rue Saint-Louis, bureau 110 Saint-Eustache (Québec) J7Y 4K6
514-381-1111

MÉCANIQUE / ÉLECTRIQUE:



STRUCTURE:



EMIS POUR:

NO.	DATE	DESCRIPTION
0	2023-10-12	EMIS POUR APPEL D'OFFRES
1	2023-10-26	EMIS POUR ADDENDA No.1
2		
3		
4		
5		
6		
7		
8		
9		

RÉVISION:

NO.	RÉVISION

TITRE PROJET:

RÉAMÉNAGEMENT ET RÉFECTION DE L'UNITÉ DE SOINS DU 4^e ÉTAGE

CENTRE D'HÉBERGEMENT LA PINIÈRE
4895 Rue St Joseph, Laval, QC H7C 1H6

TITRE DESSIN:

ÉCLAIRAGE
NIVEAU 4

ÉCHELLE: 1:100		
DESSINÉ PAR:	VÉRIFIÉ PAR:	APPROUVÉ PAR:
S. BOUCHER	R. MASSE-VIAU	R. MASSE-VIAU
NO PROJET (CLIENT/INTERNE): 2022-056 / 5398-001-000		NO:
DATE: 2023-10-12		E002
NO FICHER:		E008
E002-EE-D-0401		NBR FEUILLE

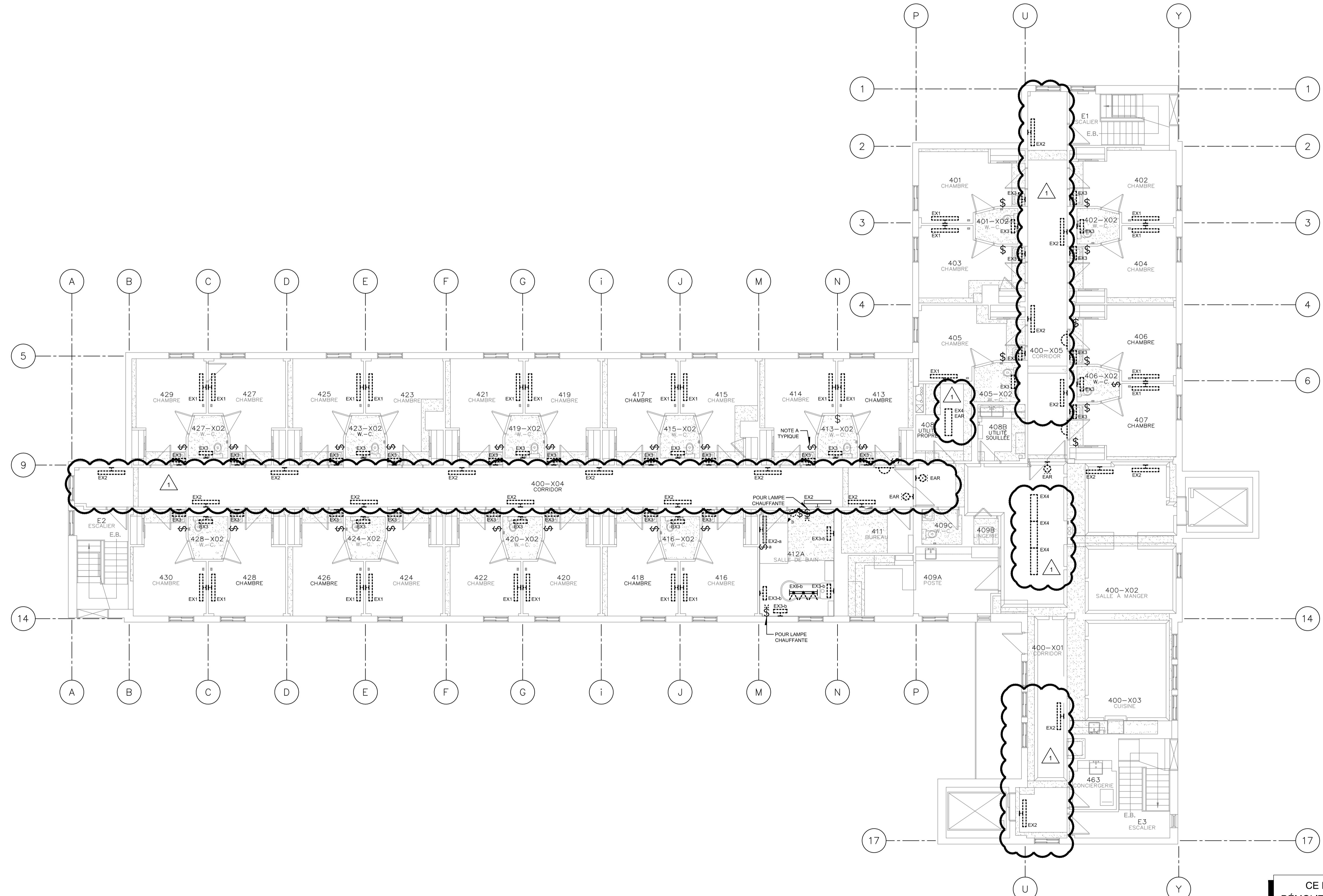

CE PLAN EST ÉMIS POUR FINS DE DÉMOLITION. IL CONSTITUE UN INVENTAIRE DES INSTALLATIONS PRINCIPALES EXISTANTES, GÉNÉRALEMENT VÉRIFIÉES EN RAPPORT AVEC LES MODIFICATIONS MONTRÉES SUR LA VERSION "MODIFIÉ" DE CE PLAN ET DONT LES CONDITIONS RÉELLES DOIVENT ÊTRE CONSTATÉES SUR PLACE PAR L'ENTREPRENEUR.

DÉMOLITION

NOTE(S) GÉNÉRALE(S):

1- ALIMENTER L'ÉCLAIRAGE DES CIRCUITS EXISTANTS CONSERVÉS LORS DE LA DÉMOLITION.

NOTE(S) SPÉCIFIQUE(S):

- A- TOUS LES NOUVEAUX APPAREIL D'ÉCLAIRAGE SONT ALIMENTÉS DU MÊME CIRCUIT QUE LES APPAREILS DE L'EXISTANT.
- B- TOUS LES APPAREILS D'ÉCLAIRAGE AVEC L'INDICATION 24H SONT ALIMENTÉS D'UN APPAREIL D'ÉCLAIRAGE À PROXIMITÉ.

PLAN CLÉ:

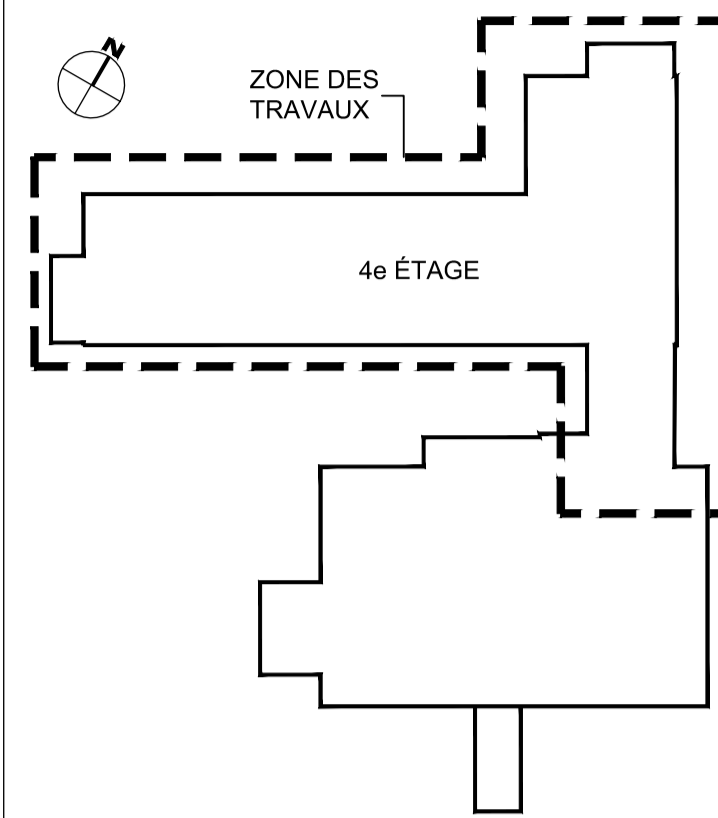

SCEAU:

ARCHITECTE:



YVES WOODROUGH ARCHITECTES INC.
Cabinet boutique d'architecture institutionnelle
215, rue Saint-Laurent, bureau 110 Saint-Eustache (Québec) J7Y 4W6
514-282-8818

MÉCANIQUE / ÉLECTRIQUE:



STRUCTURE:



EMIS POUR:

NO.	DATE	DESCRIPTION
0	2023-10-12	EMIS POUR APPEL D'OFFRES
1	2023-10-26	EMIS POUR ADDENDA No.1
2		
3		
4		
5		
6		
7		
8		
9		

RÉVISION:

NO.	RÉVISION

TITRE PROJET:

RÉAMÉNAGEMENT ET RÉFECTION DE L'UNITÉ DE SOINS DU 4e ÉTAGE

CENTRE D'HÉBERGEMENT LA PINIÈRE
4895 Rue St Joseph, Laval, QC H7C 1H6

TITRE DESSIN:

ÉCLAIRAGE
NIVEAU 4

ÉCHELLE: 1:100

DESSINÉ PAR: S. BOUCHER VÉRIFIÉ PAR: R. MASSE-VIAU APPROUVÉ PAR: R. MASSE-VIAU

NO PROJET (CLIENT/INTERNE): 2022-056 / 5398-001-000
DATE: 2023-10-12 NO. E003

NO FICHER: E003-EE-M-0401 NO. E008 NBR FEUILLE

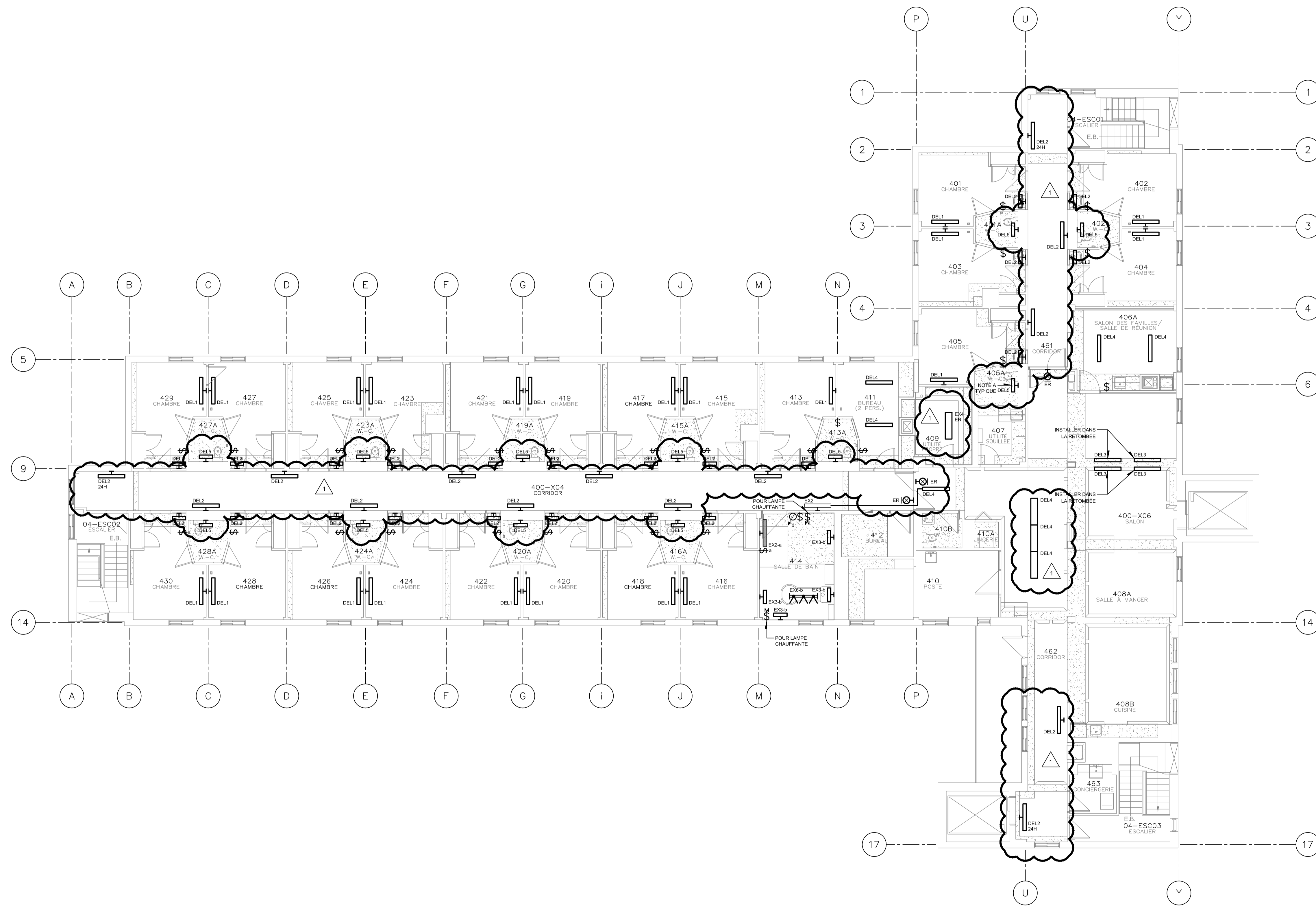

CE PLAN NE DOIT PAS ÊTRE UTILISÉ À DES FINS DE CONSTRUCTION OU D'INSTALLATION.

MODIFIÉ

NOTE(S) GÉNÉRALE(S):

- LES ÉQUIPEMENTS ÉLECTRIQUES DOIVENT ÊTRE RETIRÉS POUR LES TRAVAUX DE RÉFECTION DES FINIS EN ARCHITECTURE ET REINSTALLER UNE FOIS LES TRAVAUX TERMINÉS.

Centre intégré de santé et de services sociaux de Laval

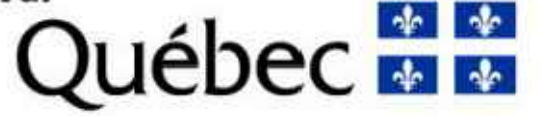

PLAN CLÉ:

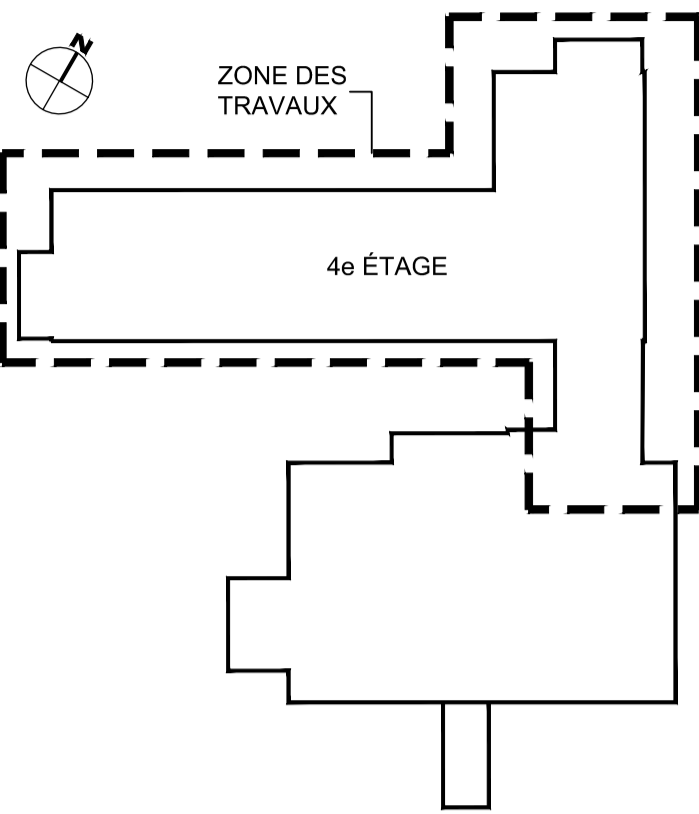

SCEAU:

ARCHITECTE:



YVES WOODROUGH ARCHITECTES INC.
Cabinet boutique d'architecture institutionnelle
216, rue Saint-Laurent, bureau 110 Saint-Eustache (Québec) J7Y 4R6
468.472.8816

MÉCANIQUE / ÉLECTRIQUE:



STRUCTURE:



ÉMIS POUR:

NO.	DATE	DESCRIPTION
0	2023-10-12	ÉMIS POUR APPEL D'OFFRES
1	2023-10-26	ÉMIS POUR ADDENDA No.1
2		
3		
4		
5		
6		
7		
8		
9		

RÉVISION:

NO.	RÉVISION

TITRE PROJET:

RÉAMÉNAGEMENT ET RÉFECTION DE L'UNITÉ DE SOINS DU 4^e ÉTAGE

CENTRE D'HÉBERGEMENT LA PINIÈRE
4895 Rue St Joseph, Laval, QC H7C 1H6

TITRE DESSIN:

SERVICES ET SERVICES AUXILIAIRES NIVEAU 4

ÉCHELLE: 1:100		
DESSINÉ PAR:	VÉRIFIÉ PAR:	APPROUVÉ PAR:
S. BOUCHER	R. MASSE-VIAU	R. MASSE-VIAU
NO PROJET (CLIENT/INTERNE): 2022-056 / 5398-001-000		NO:
DATE: 2023-10-12		E004
NO FICHER:		
E004-EM-D-0401	E008 NBR FEUILLE	

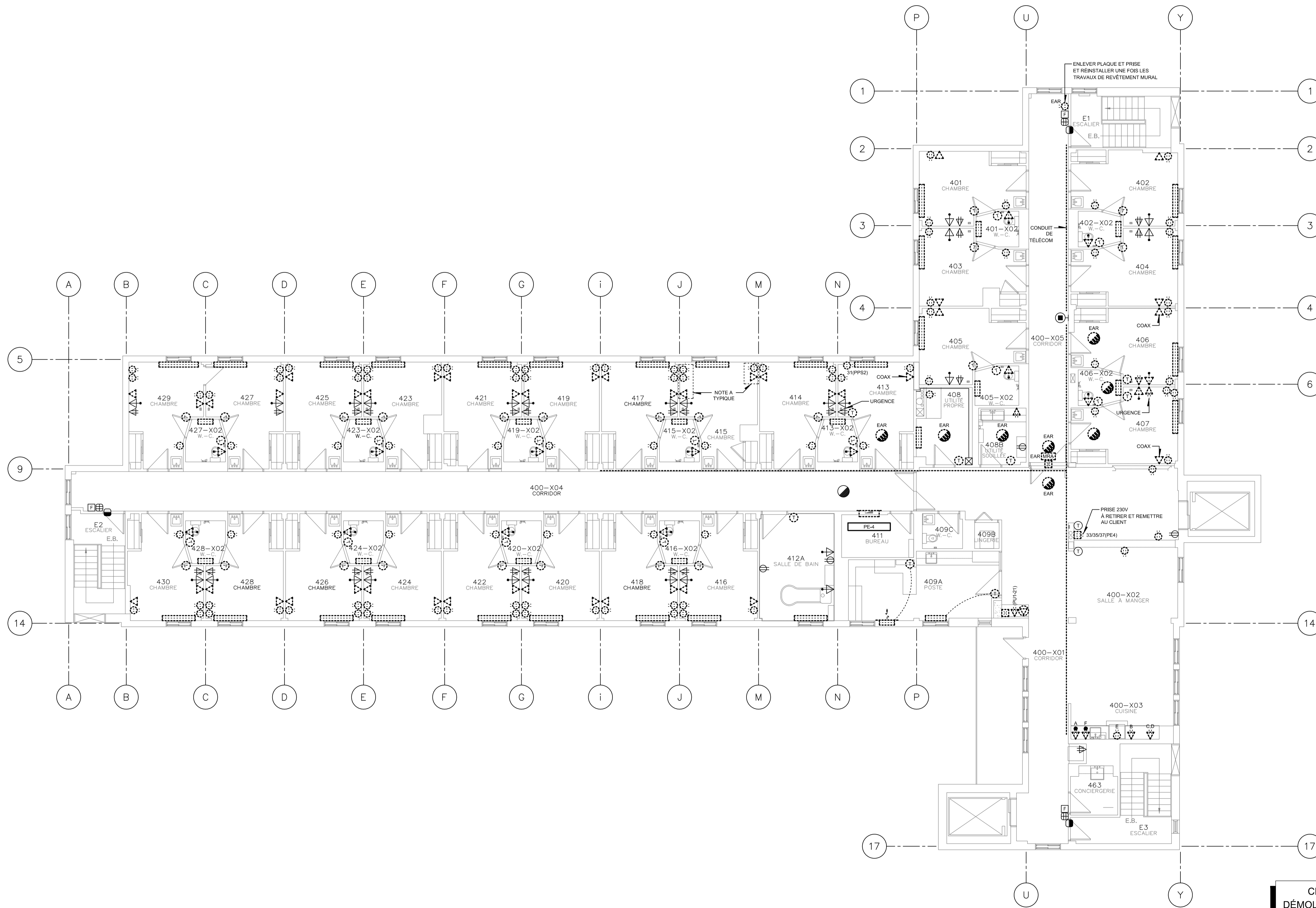

1 RÉVISION GÉNÉRALE

CE PLAN EST ÉMIS POUR FINS DE DÉMOLITION. IL CONSTITUE UN INVENTAIRE DES INSTALLATIONS PRINCIPALES EXISTANTES, GÉNÉRALEMENT VÉRIFIÉES EN RAPPORT AVEC LES MODIFICATIONS MONTRÉES SUR LA VERSION "MODIFIÉ" DE CE PLAN ET DONT LES CONDITIONS RÉELLES DOIVENT ÊTRE CONSTATÉES SUR PLACE PAR L'ENTREPRENEUR.

DÉMOLITION

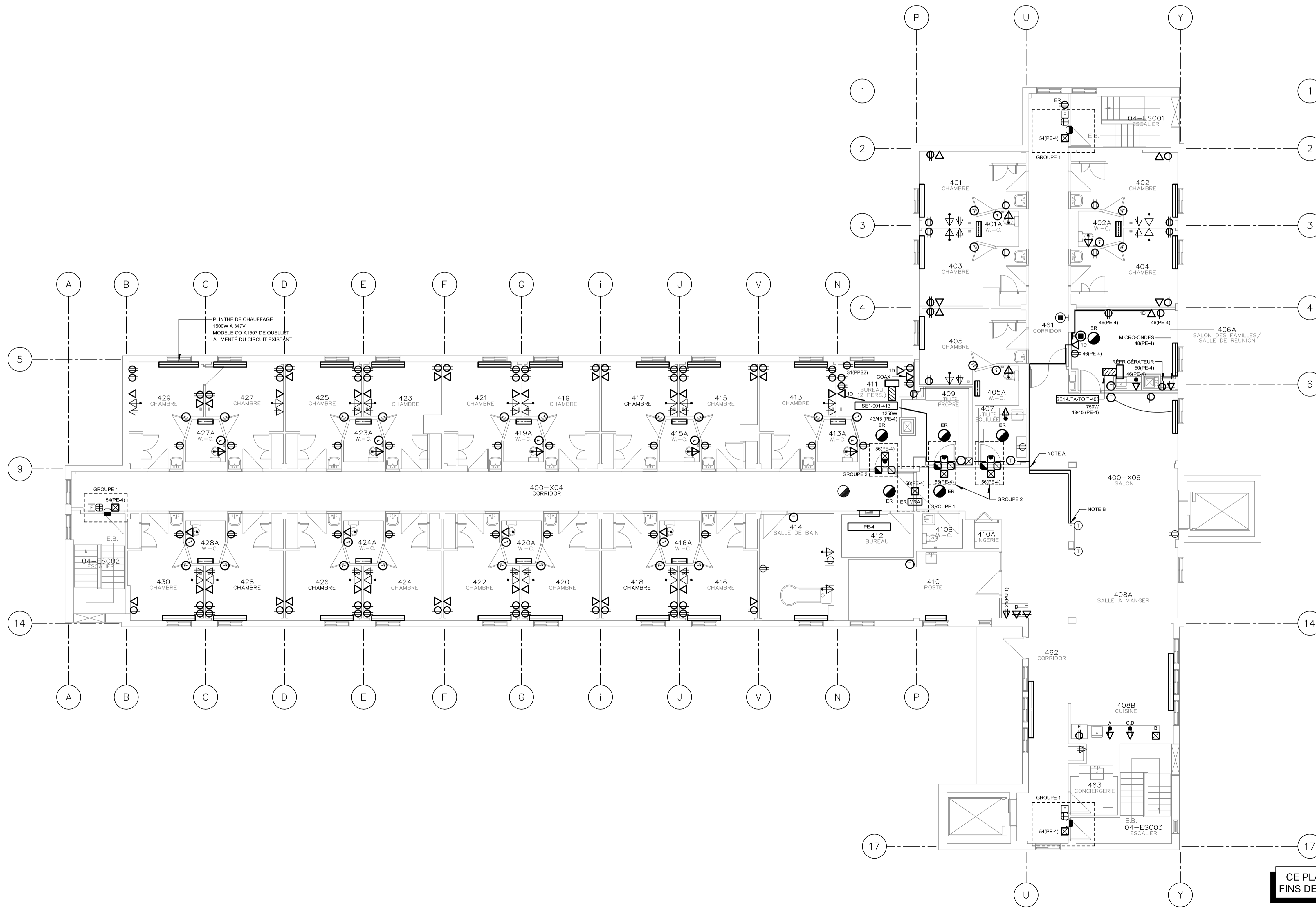

NOTE(S) GÉNÉRALE(S):

- 1- SAUF INDICATION CONTRAIRE, TOUTES LES PLINTHES DE CHAUFFAGE DANS LES CHAMBRES SONT 1250W À 347V MODELE ODM1257 DE OUELLET ALIMENTÉES DES CIRCUITS EXISTANTS.
- 2- SAUF INDICATION CONTRAIRE, TOUTES LES PLINTHES DE CHAUFFAGE DANS LES SALLES DE BAIN SONT 500W À 347V MODELE ODM0507 DE OUELLET ALIMENTÉES DES CIRCUITS EXISTANTS.
- 3- POUR LE CONTRÔLE D'ACCÈS D'UNE PORTE SIMPLE SE RÉFÉRER AU DÉTAIL 1 DU PLAN E008.
- 4- POUR LE CONTRÔLE D'ACCÈS D'UNE PORTE DOUBLE SE RÉFÉRER AU DÉTAIL 2 DU PLAN E008.

NOTE(S) SPÉCIFIQUE(S):

- A- LES CONDUITS DE TÉLÉCOM SONT À ENCASTRER DANS LES RETOMBÉES EXISTANTES DANS LES CORRIDORS.
- B- PRÉVOIR UNE TRAPPE 6" X 6" D'ACCÈS AU PLAFOND POUR LE PASSAGE FUTURE DES CÂBLES DE TÉLÉCOMMUNICATION.
- C- PRÉVOIR UN TEST DE FONCTIONNEMENT DU SYSTÈME D'ALARME INCENDIE SUIVANT LA RELOCALISATION DES ÉQUIPEMENTS.

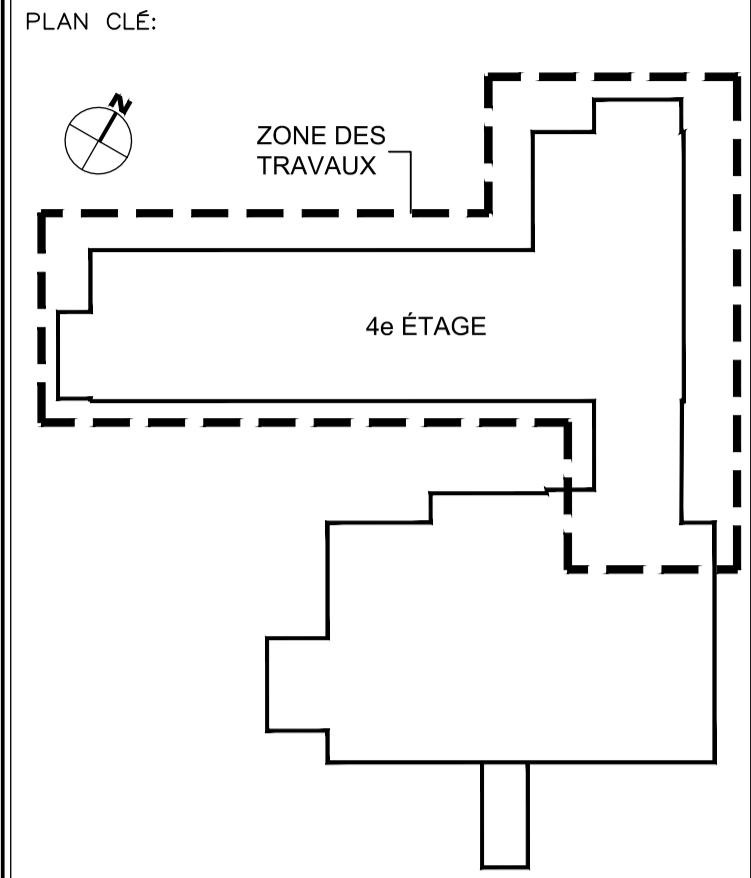

SCEAU:

ARCHITECTE:
YWA
YVES WOODROUGH ARCHITECTES INC.
 Cabinet boutique d'architecture institutionnelle
 216, rue Saint-Laurent, bureau 110, Sainte-Eustache (Québec) J7Y 4W6
 514-425-3333 / www.ywaarchitectes.ca

MÉCANIQUE / ÉLECTRIQUE:
PAGEAU MOREL
 www.pageaumorel.com
 Montréal

STRUCTURE:

DPHV

ÉMIS POUR:

NO.	DATE	DESCRIPTION
0	2023-10-12	ÉMIS POUR APPEL D'OFFRES
1	2023-10-26	ÉMIS POUR ADDENDA No.1
2		
3		
4		
5		
6		
7		
8		
9		

RÉVISION:

NO.	REVISION
1	
2	
3	
4	
5	
6	
7	
8	
9	

TITRE PROJET:
 RÉAMÉNAGEMENT ET RÉFECTION DE L'UNITÉ DE SOINS DU 4^e ÉTAGE
 CENTRE D'HÉBERGEMENT LA PINIÈRE
 4895 Rue St Joseph, Laval, QC H7C 1H6

TITRE DESSIN:
 SERVICES ET SERVICES AUXILIAIRES NIVEAU 4

REVISION GÉNÉRALE

CE PLAN NE DOIT PAS ÊTRE UTILISÉ À DES FINS DE CONSTRUCTION OU D'INSTALLATION.

MODIFIÉ

ÉCHELLE: 1:100

DESSINÉ PAR:	VÉRIFIÉ PAR:	APPROUVÉ PAR:
S. BOUCHER	R. MASSE-VIAU	R. MASSE-VIAU

NO. PROJET (CLIENT/INTERNE): 2022-056 / 5398-001-000
 DATE: 2023-10-12
 NO. FICHIER: E005
 E005-EM-M-0401
 E008 NBR FEUILLE

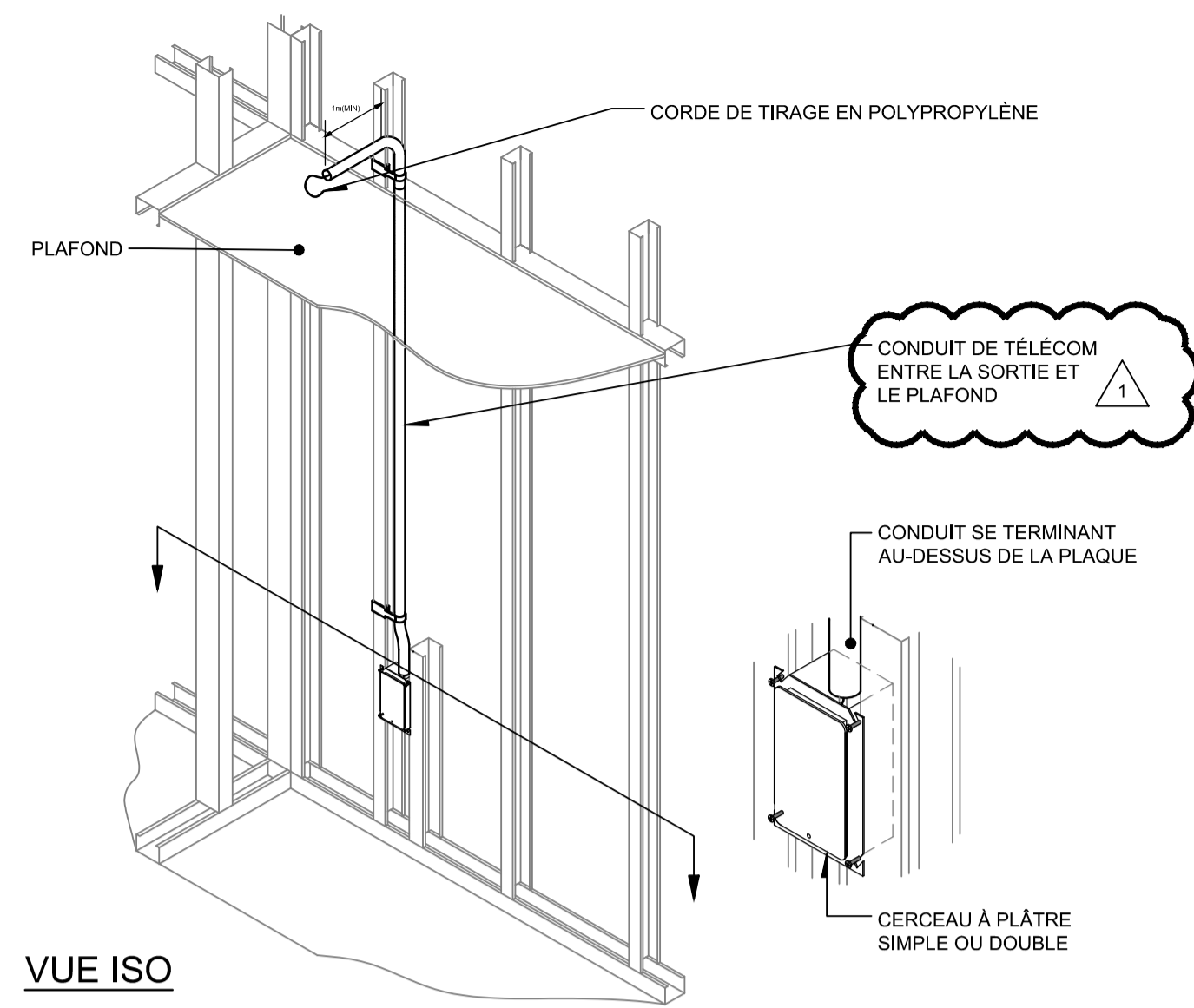

VUE ISO

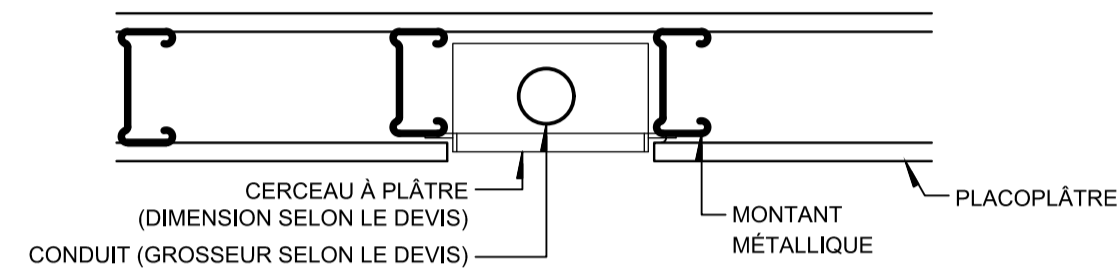

COUPE

DÉTAIL TYPE D'INSTALLATION D'UNE SORTIE DE
TÉLÉCOMMUNICATION DANS UN MUR DE PLACOPLÂTRE

DÉTAIL 1
ÉCHELLE : AUCUNE

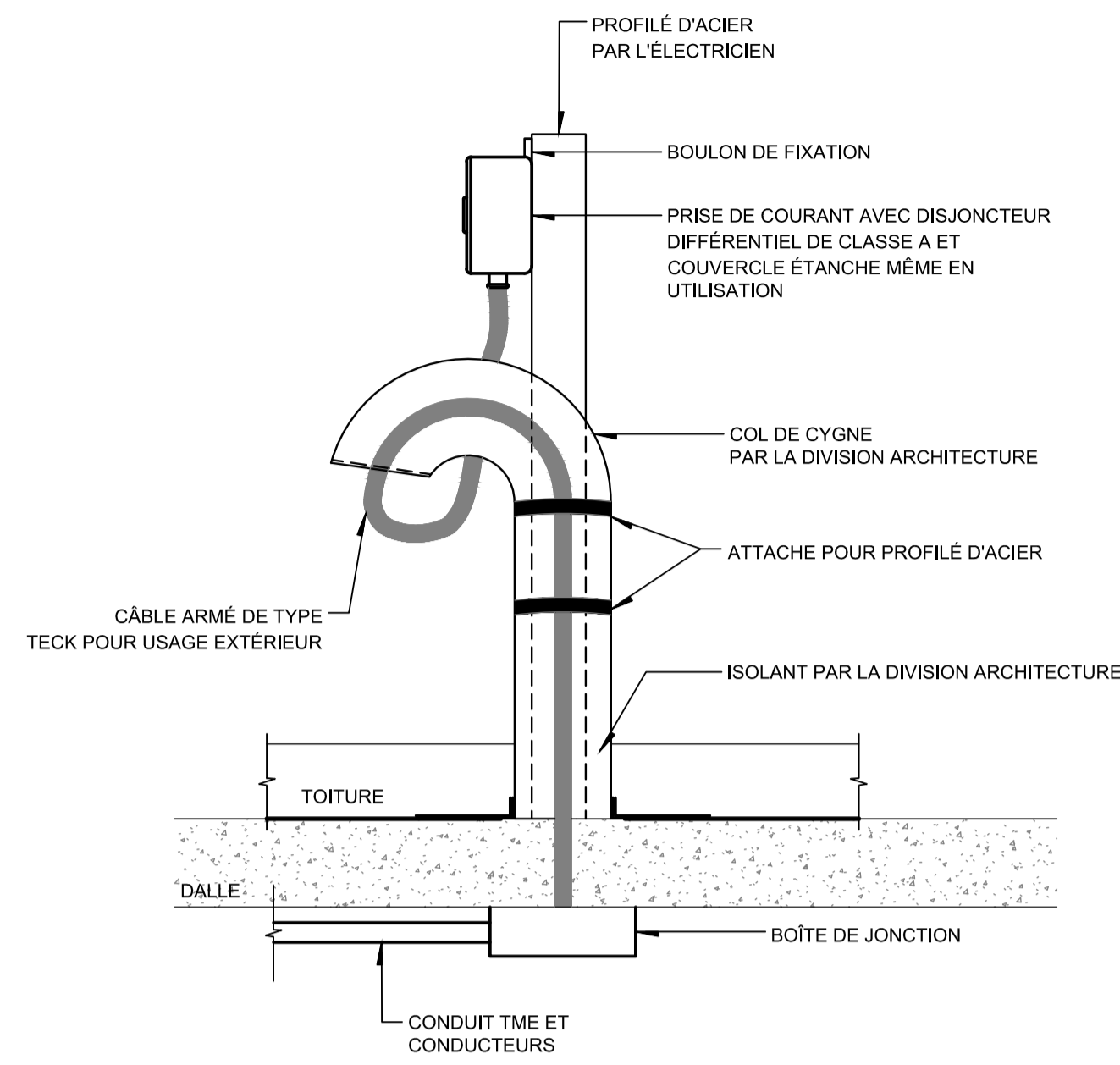

MONTAGE TYPE POUR PRISE DE COURANT AU TOIT
AVEC SUPPORT

DÉTAIL 2
ÉCHELLE : AUCUNE

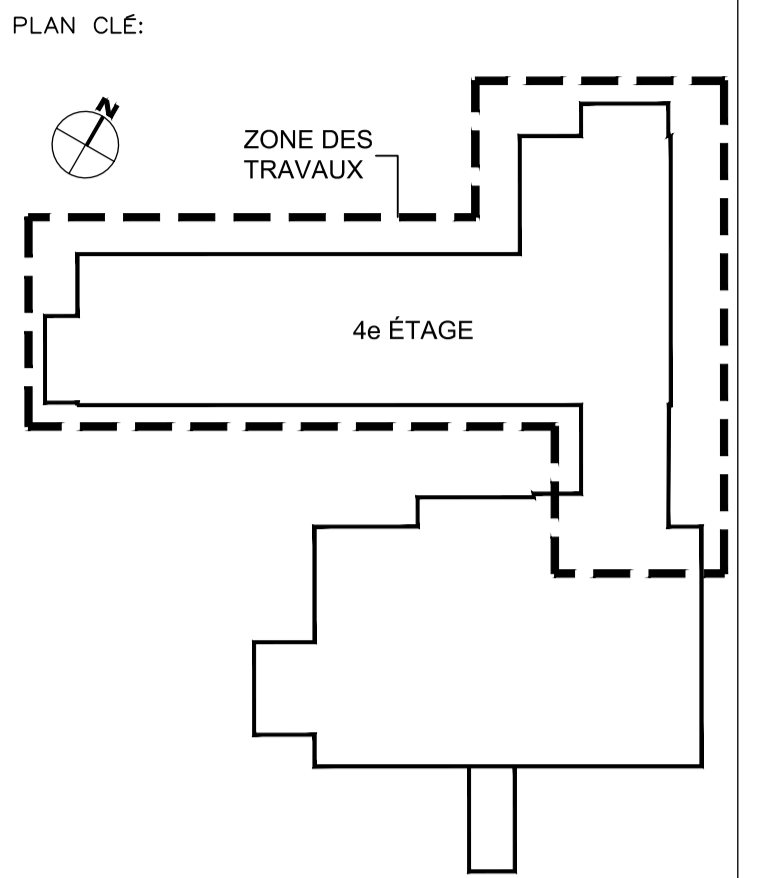

ARCHITECTE:

YWA
YVES WOODROUGH ARCHITECTES Inc.
Cabinet boutique d'architecture institutionnelle
215, rue Saint-Laurent, bureau 110 Saint-Eustache (Québec) J7P 4K6
514-874-8814

MÉCANIQUE / ÉLECTRIQUE:

PAGEAU MOREL
www.pageaumorel.com
Montréal

STRUCTURE:

DPHV

ÉMIS POUR:

NO.	DATE	DESCRIPTION
0	2023-10-12	ÉMIS POUR APPEL D'OFFRES
1	2023-10-26	ÉMIS POUR ADDENDA No.1
2		
3		
4		
5		
6		
7		
8		
9		

RÉVISION:

NO.	RÉVISION

TITRE PROJET:
RÉAMÉNAGEMENT ET RÉFECTION DE L'UNITÉ DE
SOINS DU 4e ÉTAGE
CENTRE D'HÉBERGEMENT LA PINIÈRE
4895 Rue St Joseph, Laval, QC H7C 1H6

TITRE DESSIN:
DÉTAILS

ÉCHELLE: AUCUNE

DESSINÉ PAR:	VÉRIFIÉ PAR:	APPROUVÉ PAR:
S. BOUCHER	R. MASSE-VIAU	R. MASSE-VIAU
NO PROJET (CLIENT/INTERNE): 2022-056 / 5398-001-000		
DATE: 2023-10-12	NO: E007	
NO FICHER: E007-EX-M-DT01		E008 NBR FEUILLE