

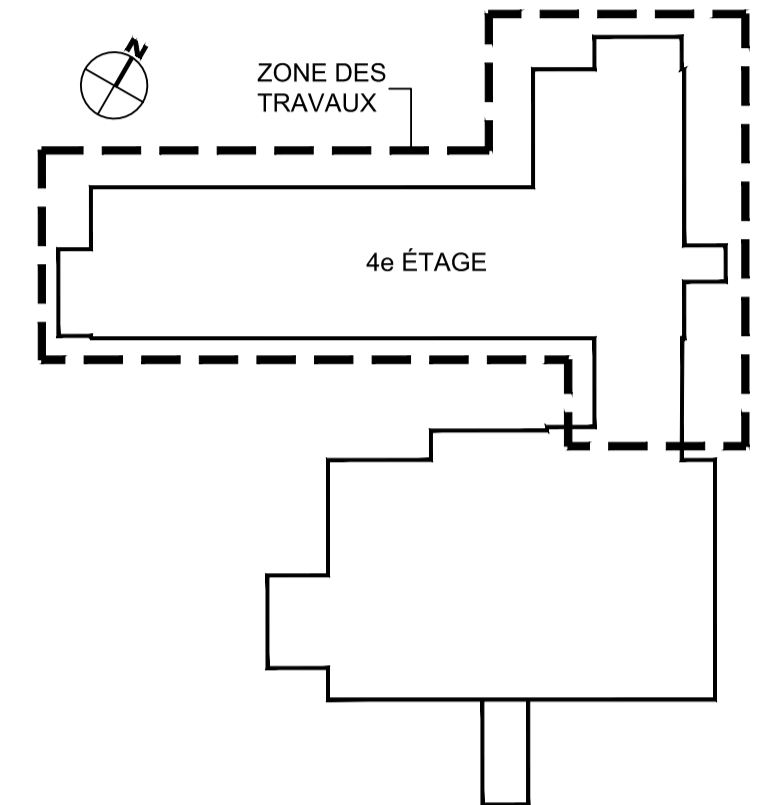

# RÉAMÉNAGEMENT ET RÉFECTION DE L'UNITÉ DE SOINS DU 4e ÉTAGE - CENTRE D'HÉBERGEMENT LA PINIÈRE

## LISTE DES DESSINS EN ÉLECTRICITÉ

- E000 PAGE FRONTISPICE
- E001 LÉGENDE, TABLEAUX ET PANNEAUX
  
- E002 ÉCLAIRAGE - NIVEAU 4 - DÉMOLITION
- E003 ÉCLAIRAGE - NIVEAU 4 - MODIFIÉ
  
- E004 SERVICES ET SERVICES AUXILIAIRES - NIVEAU 4 - DÉMOLITION
- E005 SERVICES ET SERVICES AUXILIAIRES - NIVEAU 4 - MODIFIÉ
- E006 SERVICES - TOIT - MODIFIÉ
  
- E007 DÉTAILS
- E008 DÉTAILS

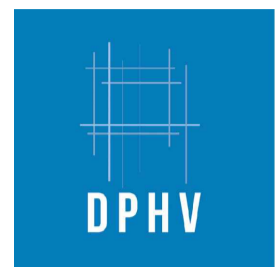

ÉMIS POUR  
APPEL D'OFFRES  
2023-10-12



**YVES WOODROUGH ARCHITECTES Inc.**  
Cabinet boutique d'architecture institutionnelle  
215, rue Saint-Laurent, bureau 110 Saint-Eustache (Québec) J7P 4W4  
info@ywarchitectes.ca 450.472.6910

Centre intégré  
de santé  
et de services sociaux  
de Laval

Québec

RÉAMÉNAGEMENT ET  
RÉFECTION DE L'UNITÉ DE  
SOINS DU 4e ÉTAGE

CENTRE D'HÉBERGEMENT LA PINIÈRE  
4895 Rue St Joseph, Laval, QC H7C 1H6

5398-001-000

2022-056

APPEL D'OFFRES 2023-0478-AO



**NOTE(S) SPÉCIFIQUE(S):**

A- LES INTERRUPTEURS DOIVENT ÊTRE RETIRÉS POUR LES TRAVAUX DE RÉFÉCTION DES FINIS EN ARCHITECTURE.

Centre intégré de santé et de services sociaux de Laval



PLAN CLÉ:

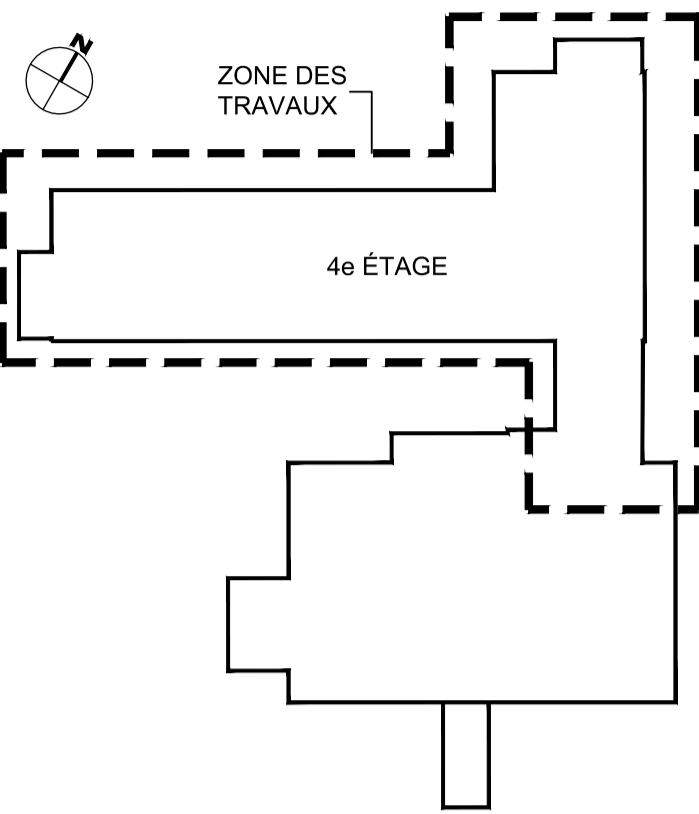

SCEAU:

ARCHITECTE:



YVES WOODROUGH ARCHITECTES INC.  
Cabinet boutique d'architecture institutionnelle  
216, rue Saint-Laurent, bureau 110 Saint-Eustache (Québec) J7Y 4W6  
info@yveswoodrough.ca 454.472.8814

MÉCANIQUE / ÉLECTRIQUE:



STRUCTURE:



ÉMIS POUR:

NO.	DATE	DESCRIPTION
0	2023-10-12	ÉMIS POUR APPEL D'OFFRES
1		
2		
3		
4		
5		
6		
7		
8		
9		

RÉVISION:

NO.	REVISION

TITRE PROJET:  
RÉAMÉNAGEMENT ET RÉFÉCTION DE L'UNITÉ DE SOINS DU 4<sup>e</sup> ÉTAGE

CENTRE D'HÉBERGEMENT LA PINIÈRE  
4895 Rue St Joseph, Laval, QC H7C 1H6

TITRE DESSIN:  
ÉCLAIRAGE NIVEAU 4

ÉCHELLE: 1:100		
DESSINÉ PAR: S. BOUCHER	VÉRIFIÉ PAR: R. MASSE-VIAU	APPROUVÉ PAR: R. MASSE-VIAU
NO PROJET (CLIENT/INTERNE): 2022-056 / 5398-001-000		NO: E002
DATE: 2023-10-12		NO FICHER: E002-EE-D-0401
		E008 NBR FEUILLE

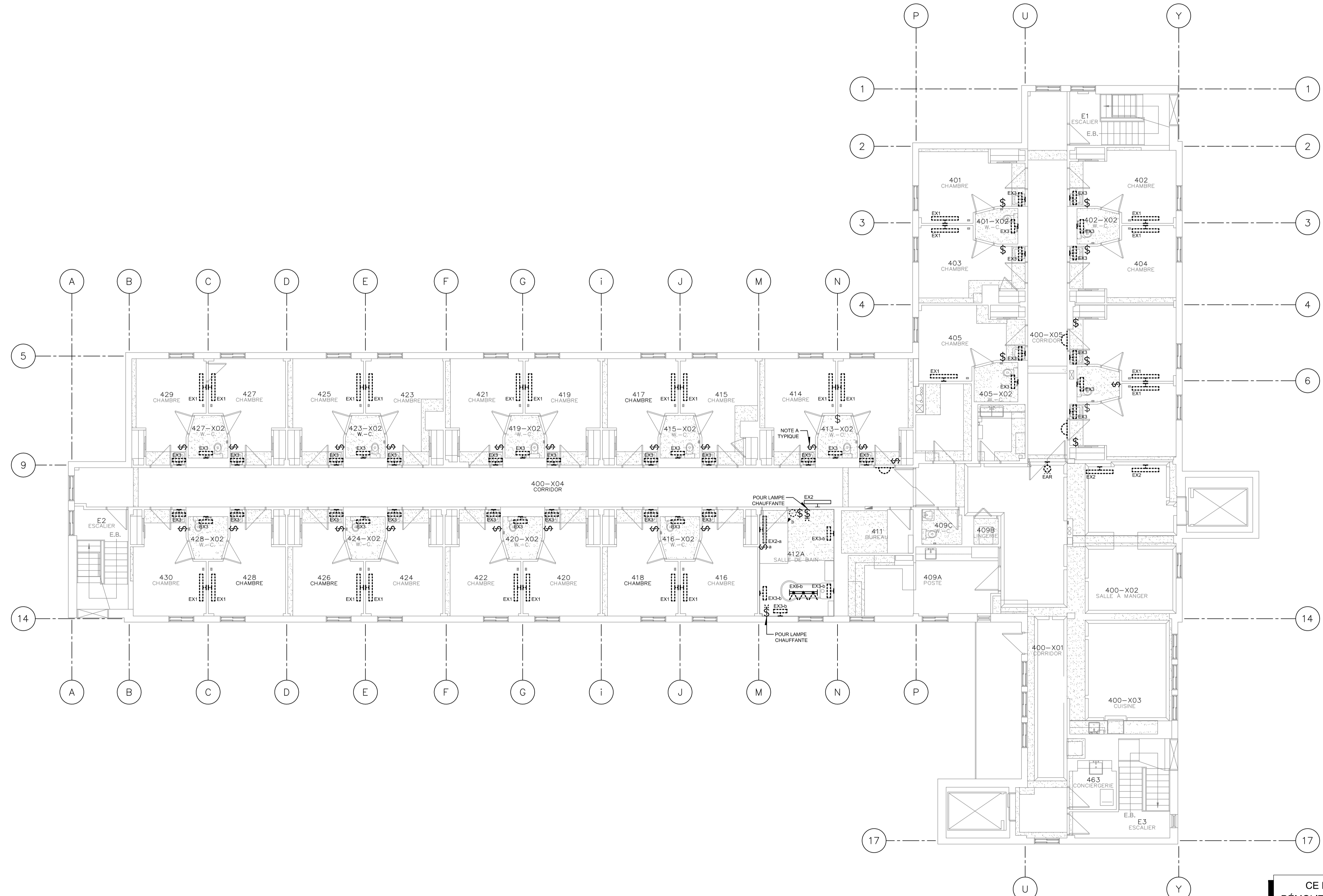

CE PLAN EST ÉMIS POUR FINS DE DÉMOLITION. IL CONSTITUE UN INVENTAIRE DES INSTALLATIONS PRINCIPALES EXISTANTES, GÉNÉRALEMENT VÉRIFIÉES EN RAPPORT AVEC LES MODIFICATIONS MONTRÉES SUR LA VERSION "MODIFIÉ" DE CE PLAN ET DONT LES CONDITIONS RÉELLES DOIVENT ÊTRE CONSTATÉES SUR PLACE PAR L'ENTREPRENEUR.

**DÉMOLITION**

**NOTE(S) GÉNÉRALE(S):**

1- ALIMENTER L'ÉCLAIRAGE DES CIRCUITS EXISTANTS CONSERVÉS LORS DE LA DÉMOLITION.

**NOTE(S) SPÉCIFIQUE(S):**

A- TOUS LES APPAREIL D'ÉCLAIRAGE DANS LES SALLES DE BAIN DOIVENT ÊTRE DÉBRANCHÉS ET REBRANCHÉS À LA FIN DES TRAVAUX EN ARCHITECTURE.

PLAN CLÉ:

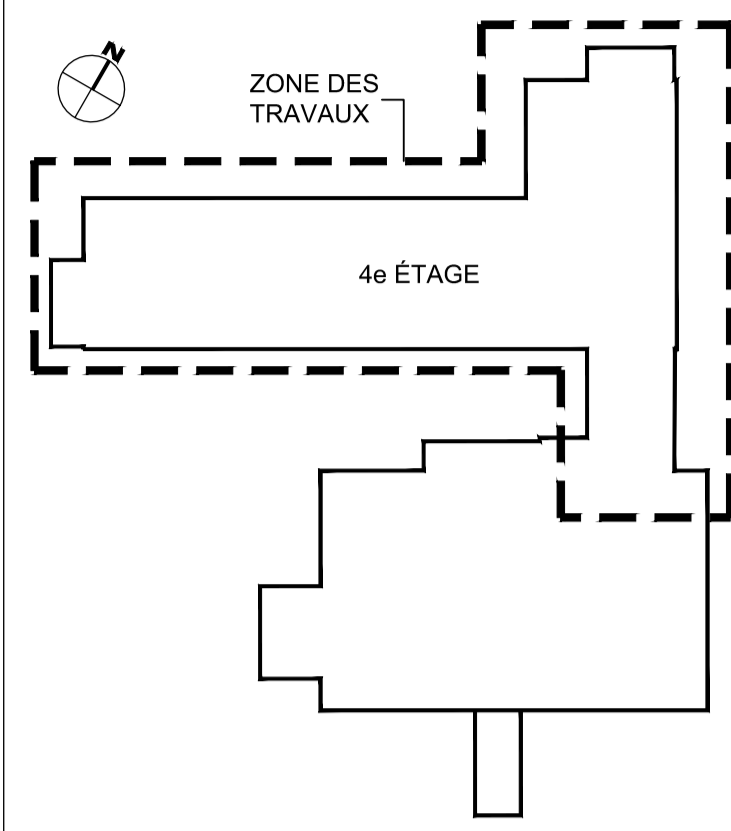

SCEAU:

ARCHITECTE:



**YVES WOODROUGH ARCHITECTES INC.**  
 Cabinet boutique d'architecture institutionnelle  
 216, rue Saint-Laurent, bureau 110 Saint-Eustache (Québec) J7P 4W6  
 454.472.8814

MÉCANIQUE / ÉLECTRIQUE:



www.pageaumorel.com  
 Montréal

STRUCTURE:



EMIS POUR:

NO.	DATE	DESCRIPTION
0	2023-10-12	EMIS POUR APPEL D'OFFRES
1		
2		
3		
4		
5		
6		
7		
8		
9		

RÉVISION:

NO.	REVISION

TITRE PROJET:

RÉAMÉNAGEMENT ET RÉFECTION DE L'UNITÉ DE SOINS DU 4<sup>e</sup> ÉTAGE

CENTRE D'HÉBERGEMENT LA PINIÈRE  
 4895 Rue St Joseph, Laval, QC H7C 1H6

TITRE DESSIN:

ÉCLAIRAGE NIVEAU 4

ÉCHELLE: 1:100

DESSINÉ PAR: S. BOUCHER    VÉRIFIÉ PAR: R. MASSE-VIAU    APPROUVÉ PAR: R. MASSE-VIAU

NO PROJET (CLIENT/INTERNE): 2022-056 / 5398-001-000

DATE: 2023-10-12    NO: E003

NO FICHIER: E003-EE-M-0401    NBR FEUILLE: E008

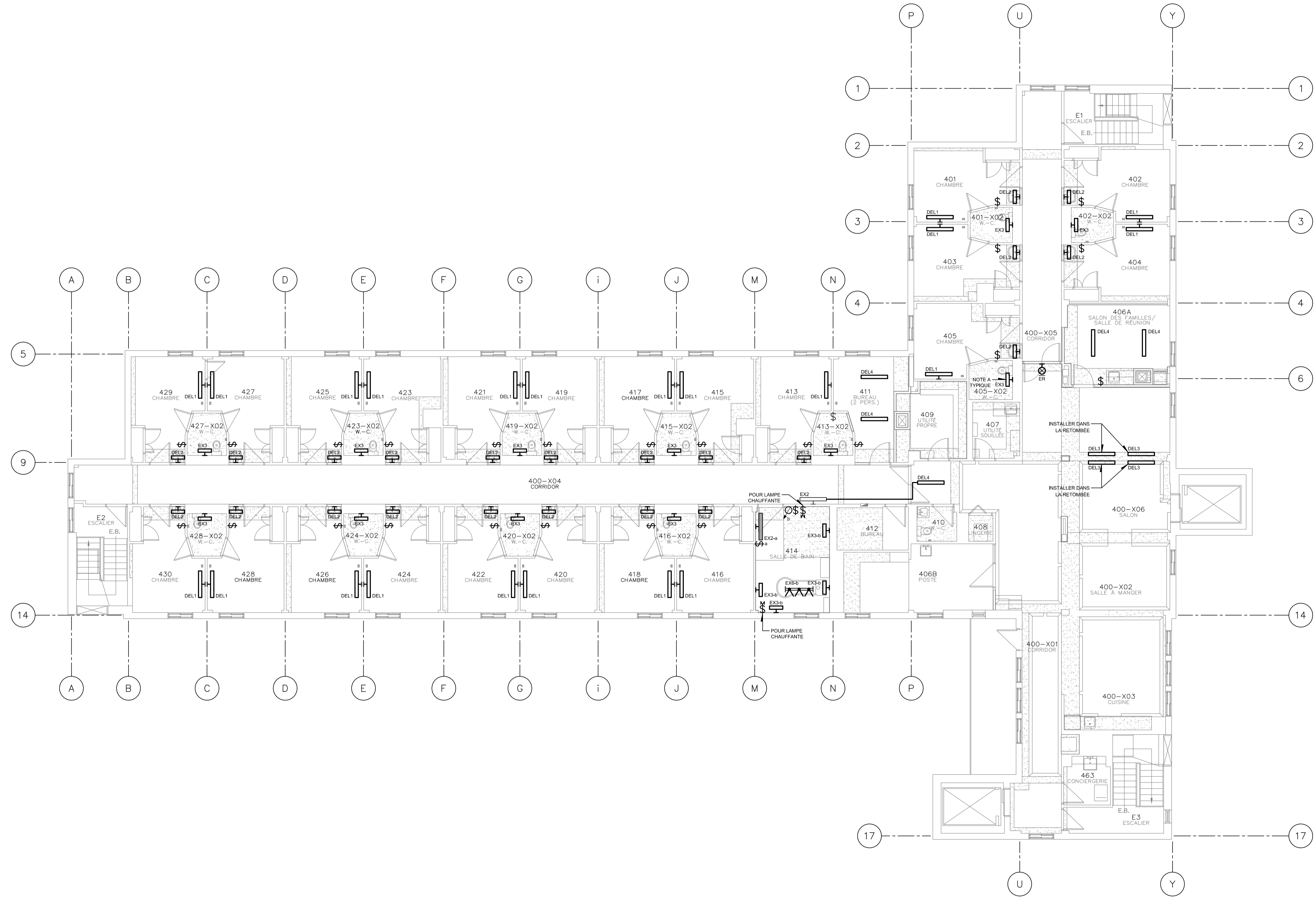

**CE PLAN NE DOIT PAS ÊTRE UTILISÉ À DES FINS DE CONSTRUCTION OU D'INSTALLATION.**

**MODIFIÉ**

**NOTE(S) GÉNÉRALE(S):**

1- LES ÉQUIPEMENTS ÉLECTRIQUES DOIVENT ÊTRE RETIRÉS POUR LES TRAVAUX DE RÉFECTION DES FINIS EN ARCHITECTURE ET REINSTALLER UNE FOIS LES TRAVAUX TERMINÉS.

Centre intégré de santé et de services sociaux de Laval



PLAN CLÉ:

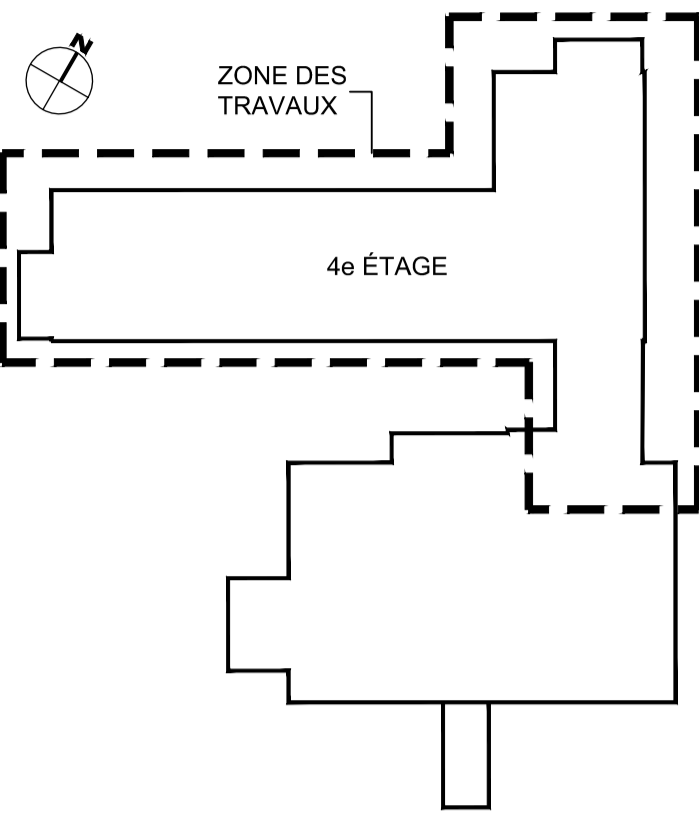

SCEAU:

ARCHITECTE:



YVES WOODROUGH ARCHITECTES INC.  
Cabinet boutique d'architecture institutionnelle  
216, rue Saint-Laurent, bureau 110 Saint-Eustache (Québec) J7Y 4W6  
514-335-8114

MÉCANIQUE / ÉLECTRIQUE:



STRUCTURE:



ÉMIS POUR:

NO.	DATE	DESCRIPTION
0	2023-10-12	ÉMIS POUR APPEL D'OFFRES
1		
2		
3		
4		
5		
6		
7		
8		
9		

RÉVISION:

NO.	RÉVISION

TITRE PROJET:

RÉAMÉNAGEMENT ET RÉFECTION DE L'UNITÉ DE SOINS DU 4<sup>e</sup> ÉTAGE

CENTRE D'HÉBERGEMENT LA PINIÈRE  
4895 Rue St Joseph, Laval, QC H7C 1H6

TITRE DESSIN:

SERVICES ET SERVICES AUXILIAIRES NIVEAU 4

ÉCHELLE: 1:100		
DESSINÉ PAR:	VÉRIFIÉ PAR:	APPROUVÉ PAR:
S. BOUCHER	R. MASSE-VIAU	R. MASSE-VIAU
NO PROJET (CLIENT/INTERNE): 2022-056 / 5398-001-000		NO:
DATE: 2023-10-12		E004
NO FICHER:		E008
E004-EM-D-0401		NBR FEUILLE

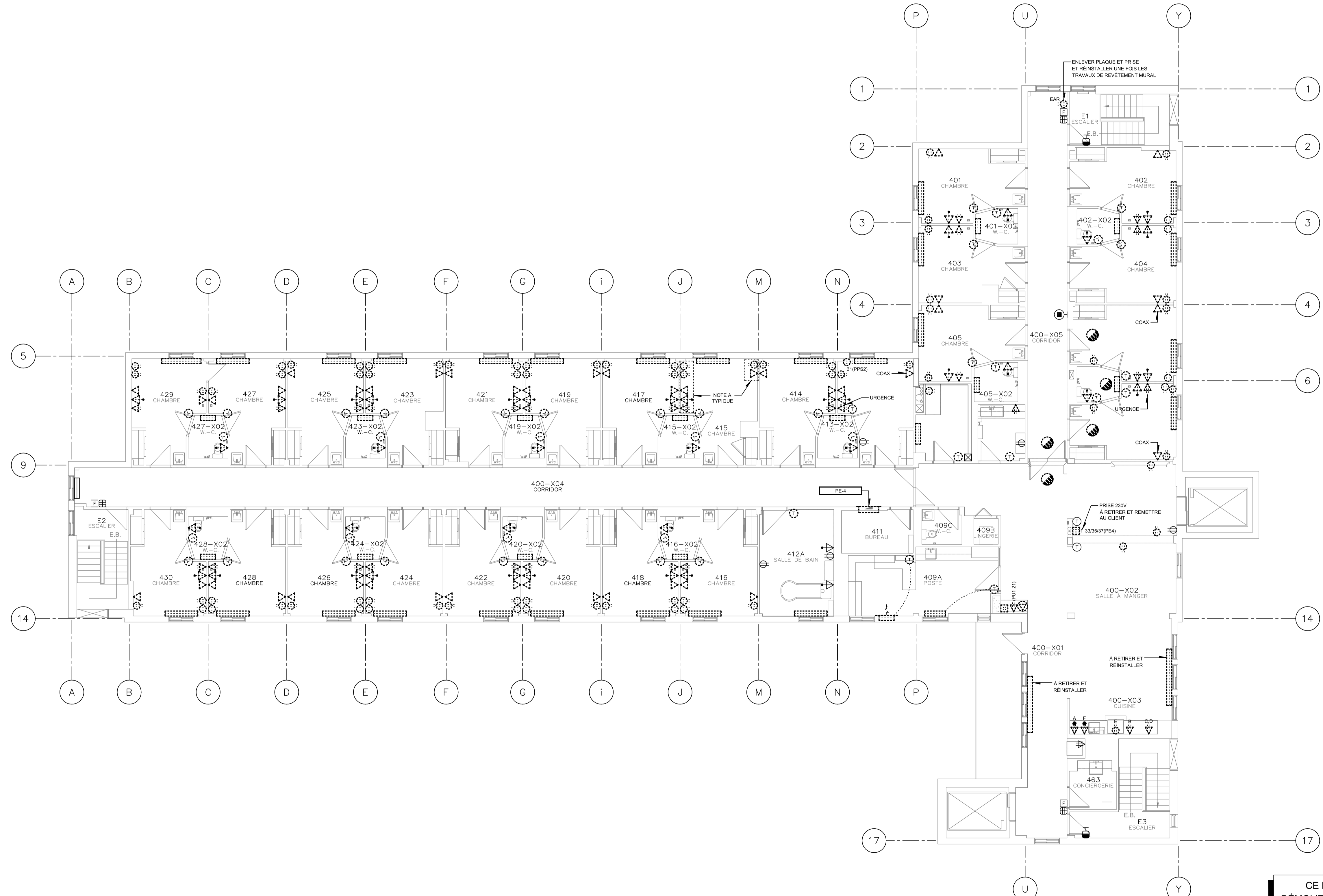

CE PLAN EST ÉMIS POUR FINS DE DÉMOLITION. IL CONSTITUE UN INVENTAIRE DES INSTALLATIONS PRINCIPALES EXISTANTES, GÉNÉRALEMENT VÉRIFIÉES EN RAPPORT AVEC LES MODIFICATIONS MONTRÉES SUR LA VERSION "MODIFIÉ" DE CE PLAN ET DONT LES CONDITIONS RÉELLES DOIVENT ÊTRE CONSTATÉES SUR PLACE PAR L'ENTREPRENEUR.

**DÉMOLITION**

**NOTE(S) GÉNÉRALE(S):**

- 1- SAUF INDICATION CONTRAIRE, TOUTES LES PLINTHES DE CHAUFFAGE DANS LES CHAMBRES SONT 1250W À 347V MODÈLE 00A1257 DE OUELLET ALIMENTÉS DES CIRCUITS EXISTANTS.
- 2- SAUF INDICATION CONTRAIRE, TOUTES LES PLINTHES DE CHAUFFAGE DANS LES SALLES DE BAIN SONT 500W À 347V MODÈLE 00A1507 DE OUELLET ALIMENTÉS DES CIRCUITS EXISTANTS.
- 3- POUR LE CONTRÔLE D'ACCÈS D'UNE PORTE SIMPLE SE RÉFÉRER AU DÉTAIL 1 DU PLAN E008.
- 4- POUR LE CONTRÔLE D'ACCÈS D'UNE PORTE DOUBLE SE RÉFÉRER AU DÉTAIL 2 DU PLAN E008.

**Centre intégré  
de santé  
et de services sociaux  
de Laval**

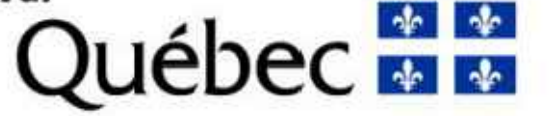

PLAN CLÉ:

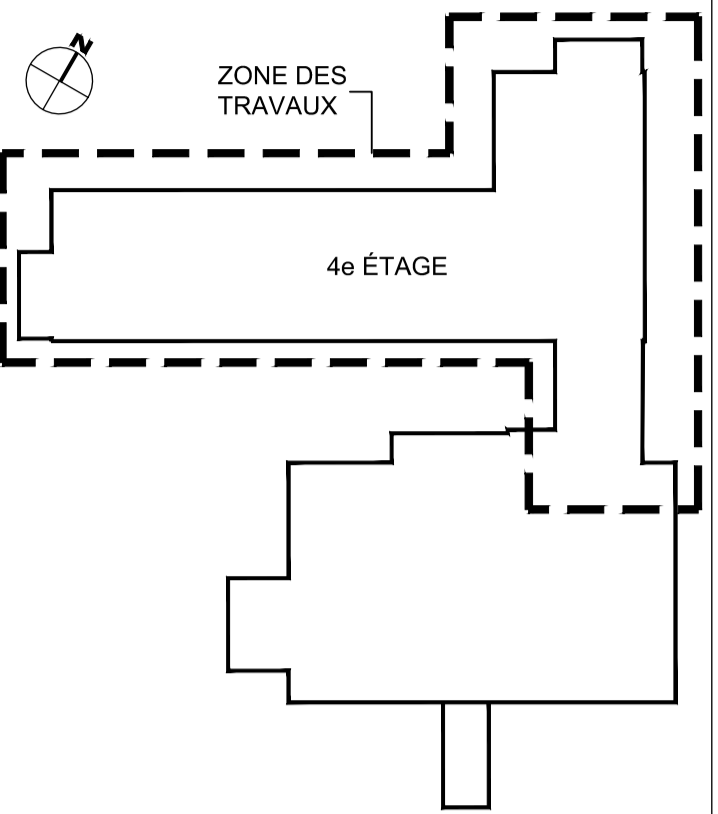

SCEAU:

ARCHITECTE:



**YVES WOODROUGH ARCHITECTES INC.**  
Cabinet boutique d'architecture institutionnelle  
216, rue Saint-Laurent, bureau 119 Saint-Eustache (Québec) J7Y 4V6  
514-271-0811 / www.ywa.ca

MÉCANIQUE / ÉLECTRIQUE:



STRUCTURE:

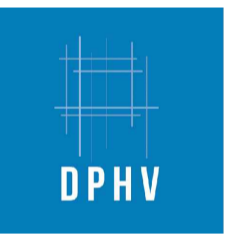

ÉMIS POUR:

NO.	DATE	DESCRIPTION
0	2023-10-12	ÉMIS POUR APPEL D'OFFRES
1		
2		
3		
4		
5		
6		
7		
8		
9		

RÉVISION:

NO.	REVISION

TITRE PROJET:

RÉAMÉNAGEMENT ET RÉFECTION DE L'UNITÉ DE SOINS DU 4<sup>e</sup> ÉTAGE  
CENTRE D'HÉBERGEMENT LA PINIÈRE  
4895 Rue St Joseph, Laval, QC H7C 1H6

TITRE DESSIN:

SERVICES ET SERVICES AUXILIAIRES  
NIVEAU 4

ÉCHELLE: 1:100

DESSINÉ PAR: S. BOUCHER    VÉRIFIÉ PAR: R. MASSE-VIAU    APPROUVÉ PAR: R. MASSE-VIAU

NO PROJET (CLIENT/INTERNE): 2022-056 / 5398-001-000  
DATE: 2023-10-12    NO: E005

NO FICHER: E005-EM-M-0401    NO BR FEUILLE: E008

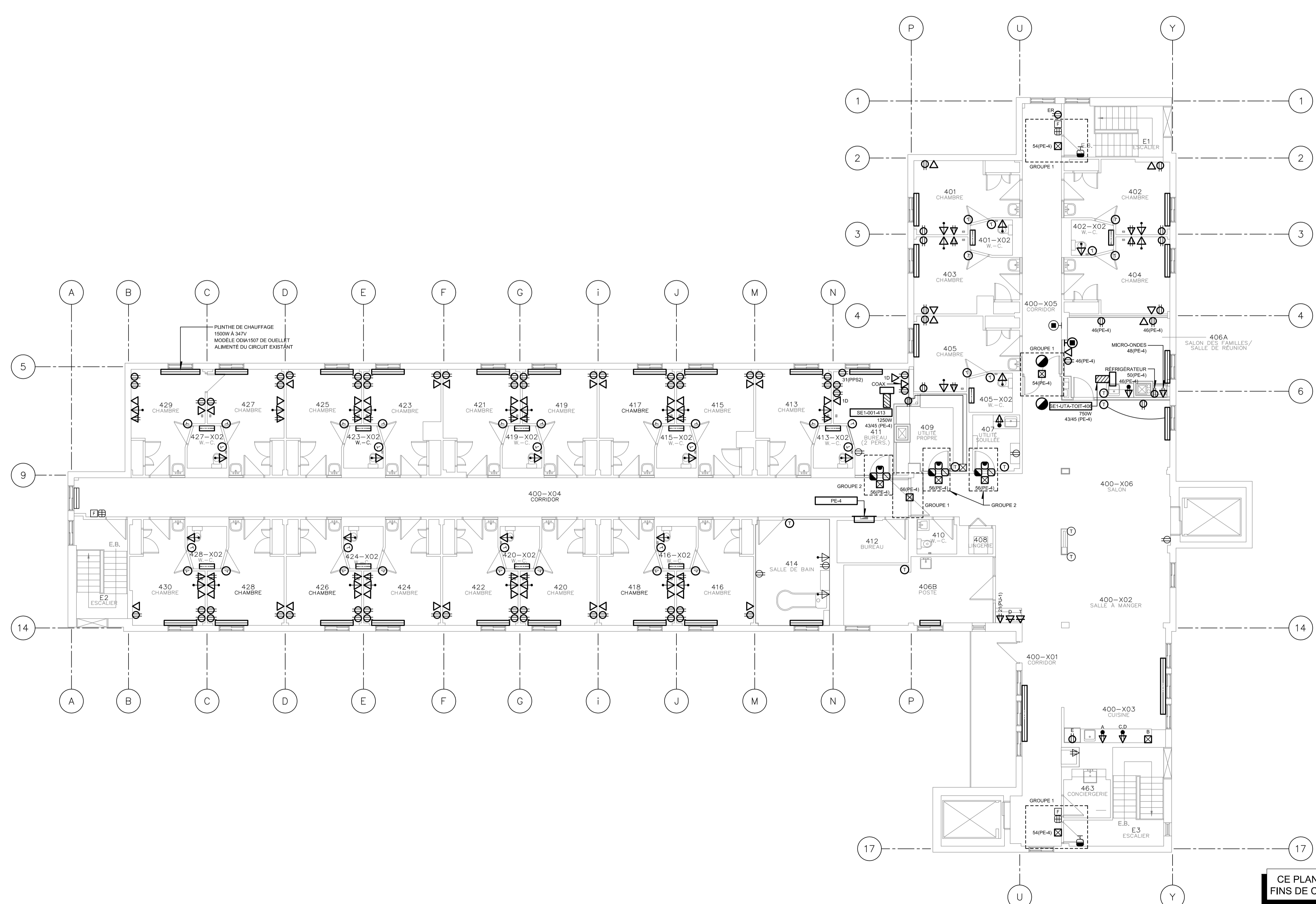

**CE PLAN NE DOIT PAS ÊTRE UTILISÉ À DES FINS DE CONSTRUCTION OU D'INSTALLATION.**

**MODIFIÉ**

PLAN CLÉ:

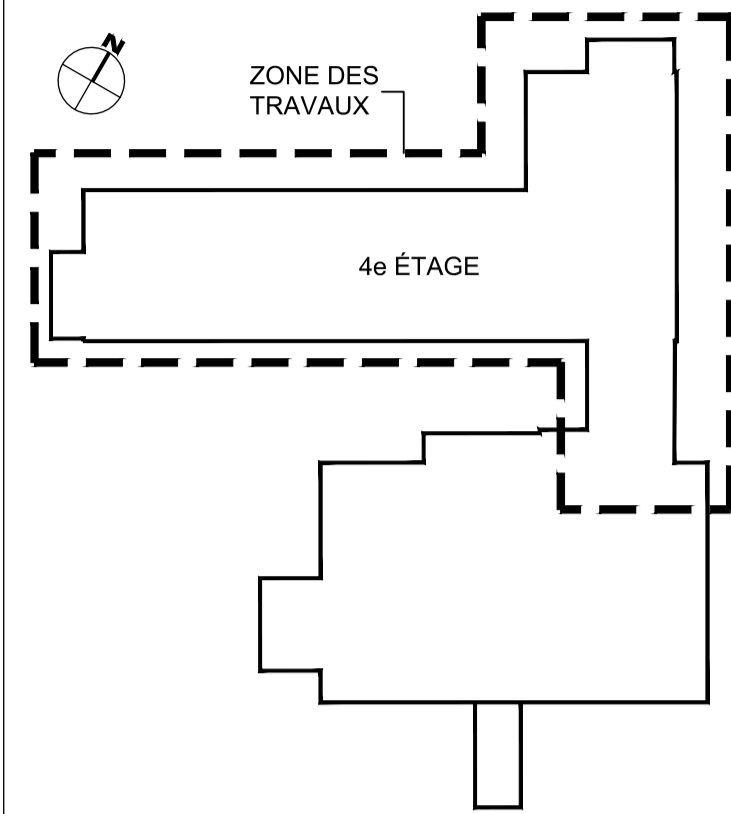

SCEAU:

ARCHITECTE:



YVES WOODROUGH ARCHITECTES INC.  
Cabinet boutique d'architecture institutionnelle  
216, rue Saint-Louis, bureau 110 Saint-Eustache (Québec) J7P 4K6  
468-872-8816

MÉCANIQUE / ÉLECTRIQUE:



STRUCTURE:



ÉMIS POUR:

NO.	DATE	DESCRIPTION
0	2023-10-12	ÉMIS POUR APPEL D'OFFRES
1		
2		
3		
4		
5		
6		
7		
8		
9		

RÉVISION:

NO.	RÉVISION

TITRE PROJET:

RÉAMÉNAGEMENT ET RÉFECTION DE L'UNITÉ DE SOINS DU 4e ÉTAGE

CENTRE D'HÉBERGEMENT LA PINIÈRE  
4895 Rue St Joseph, Laval, QC H7C 1H6

TITRE DESSIN:

SERVICES TOIT

ÉCHELLE: 1:100

DESSINÉ PAR: S. BOUCHER	VÉRIFIÉ PAR: R. MASSE-VIAU	APPROUVÉ PAR: R. MASSE-VIAU
----------------------------	-------------------------------	--------------------------------

NO PROJET (CLIENT/INTERNO): 022-056 / 5398-001-000	NO. E006
DATE: 2023-10-12	
NO FICHER: E006-ES-M-T001	E008 NBR FEUILLE

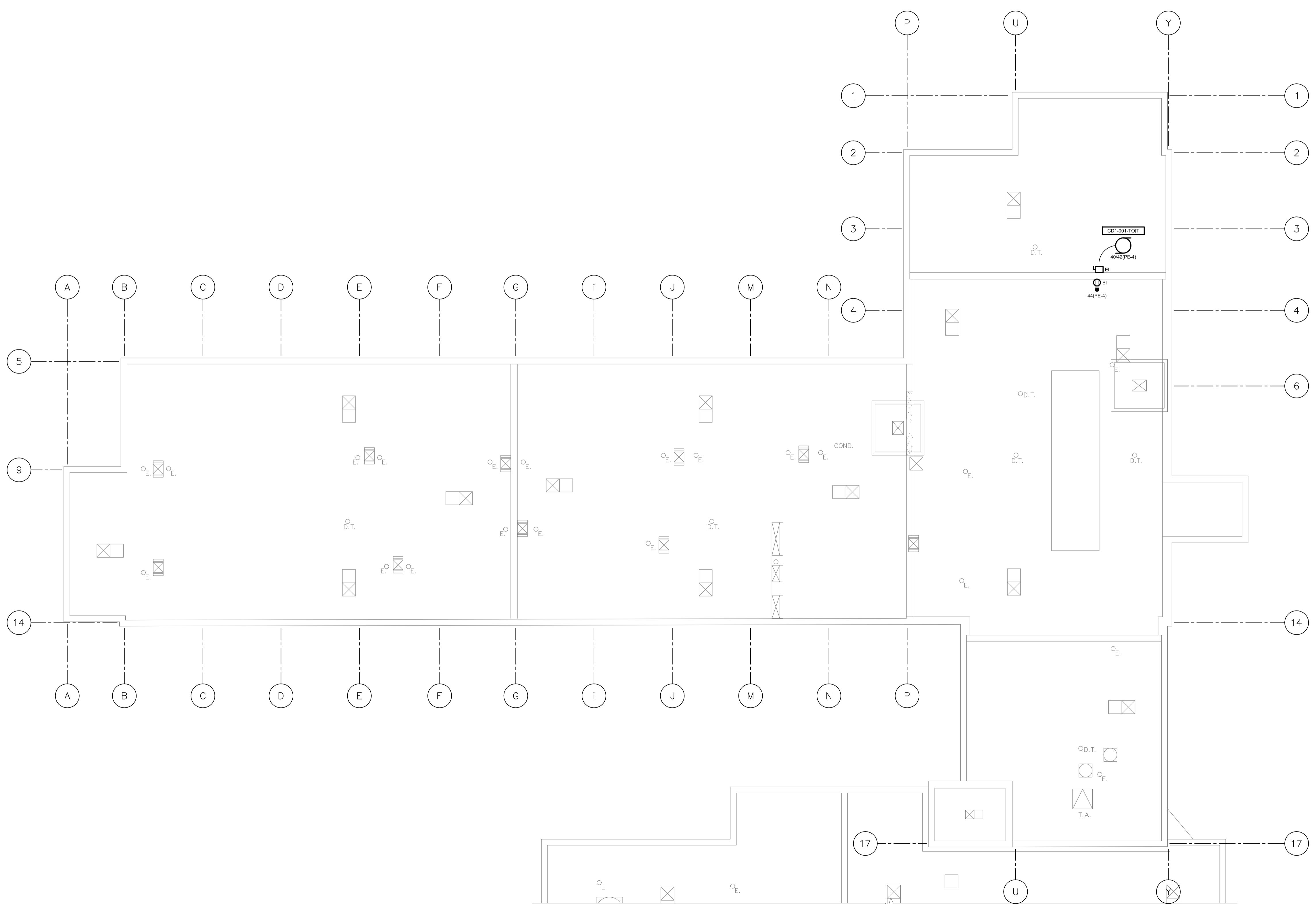

**CE PLAN NE DOIT PAS ÊTRE UTILISÉ À DES FINS DE CONSTRUCTION OU D'INSTALLATION.**

**MODIFIÉ**

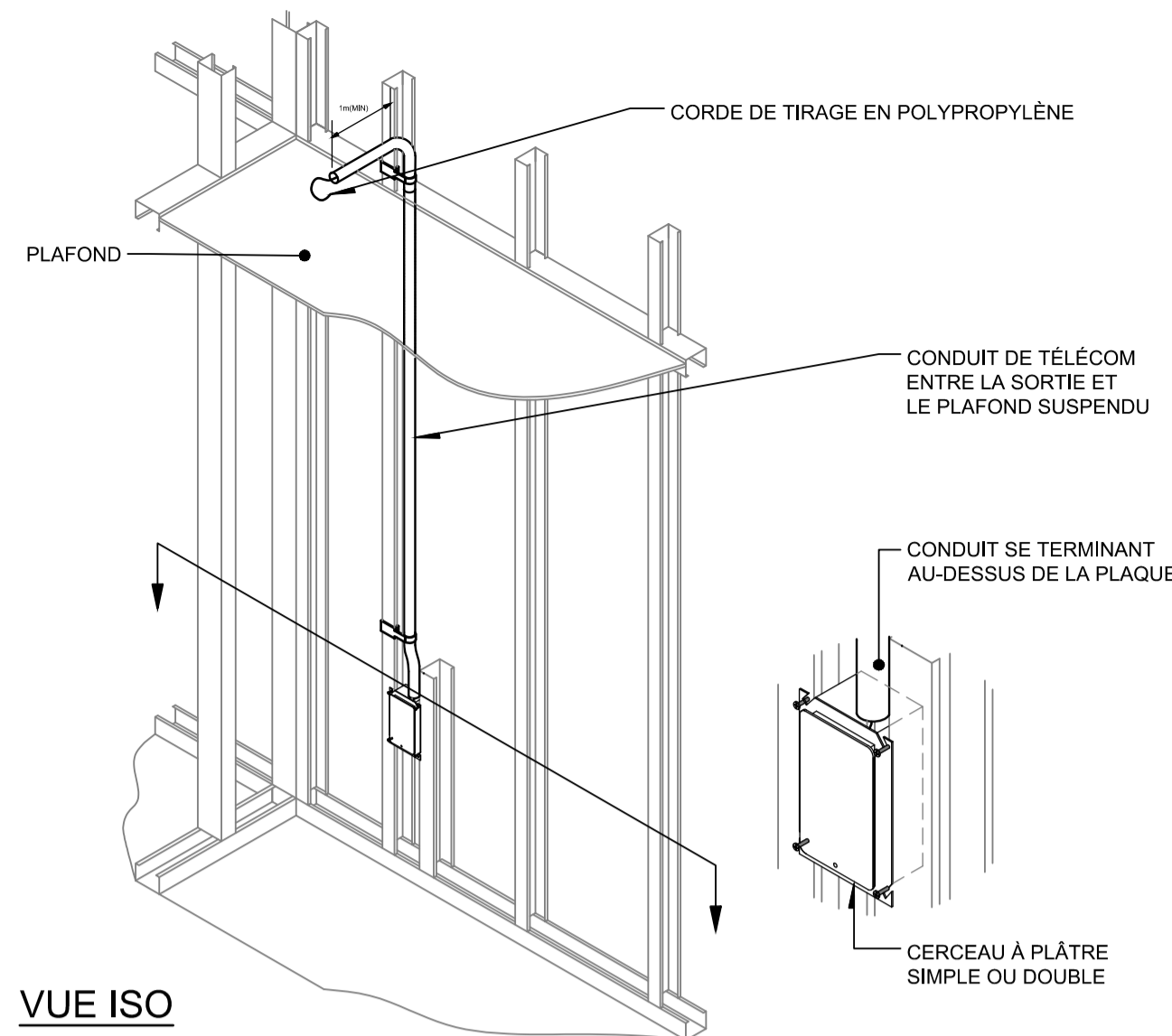

VUE ISO

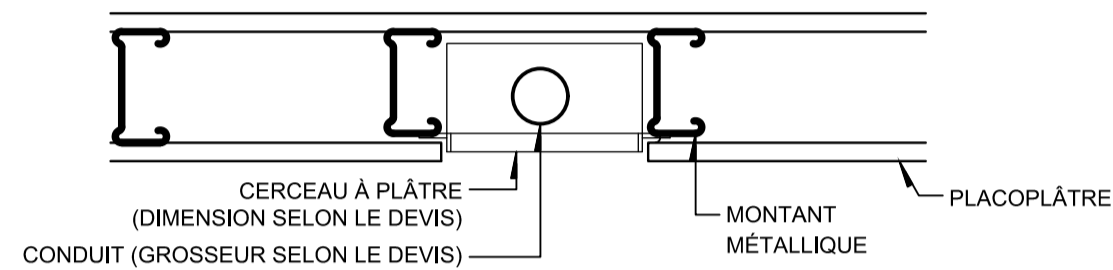

COUPE

DÉTAIL TYPE D'INSTALLATION D'UNE SORTIE DE  
TÉLÉCOMMUNICATION DANS UN MUR DE PLACOPLÂTRE

DÉTAIL

1

ÉCHELLE : AUCUNE

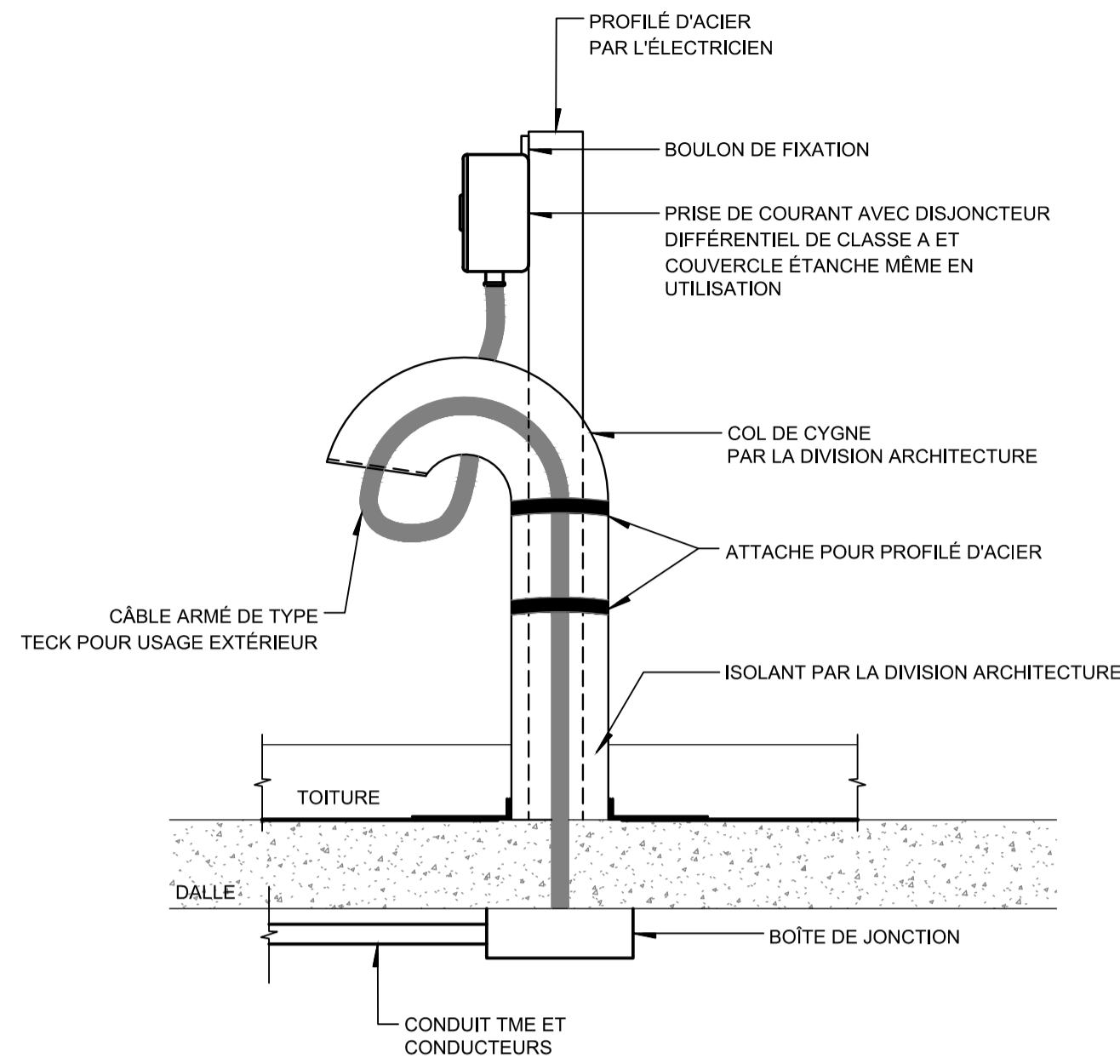

MONTAGE TYPE POUR PRISE DE COURANT AU TOIT  
AVEC SUPPORT

DÉTAIL

2

ÉCHELLE : AUCUNE

Centre intégré  
de santé  
et de services sociaux  
de Laval



PLAN CLÉ:

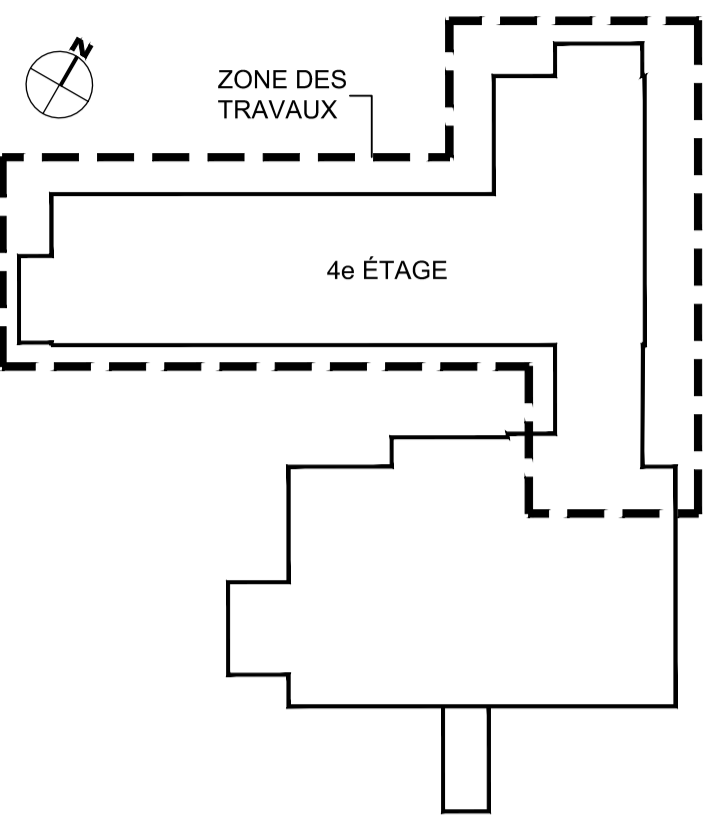

SCEAU:

ARCHITECTE:



YVES WOODROUGH ARCHITECTES inc.  
Cabinet boutique d'architecture institutionnelle  
215, rue Saint-Laurent, bureau 110 Saint-Eustache (Québec) J7P 4W6  
514 422-8814

MÉCANIQUE / ÉLECTRIQUE:



www.pageaumorel.com  
Montréal

STRUCTURE:

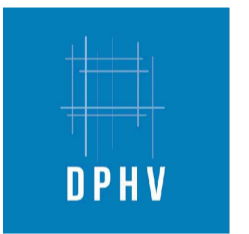

ÉMIS POUR:

NO.	DATE	DESCRIPTION
0	2023-10-12	ÉMIS POUR APPEL D'OFFRES
1		
2		
3		
4		
5		
6		
7		
8		
9		

RÉVISION:

NO.	RÉVISION

TITRE PROJET:

RÉAMÉNAGEMENT ET RÉFECTION DE L'UNITÉ DE SOINS DU 4e ÉTAGE

CENTRE D'HÉBERGEMENT LA PINIÈRE  
4895 Rue St Joseph, Laval, QC H7C 1H6

TITRE DESSIN:

DÉTAILS

ÉCHELLE : AUCUNE

DESSINÉ PAR:	VÉRIFIÉ PAR:	APPROUVÉ PAR:
S. BOUCHER	R. MASSE-VIAU	R. MASSE-VIAU
NO PROJET (CLIENT/INTERNE): 2022-056 / 5398-001-000		
DATE: 2023-10-12	NO: E007	
NO FICHER: E007-EX-M-DT01		E008 NBR FEUILLE



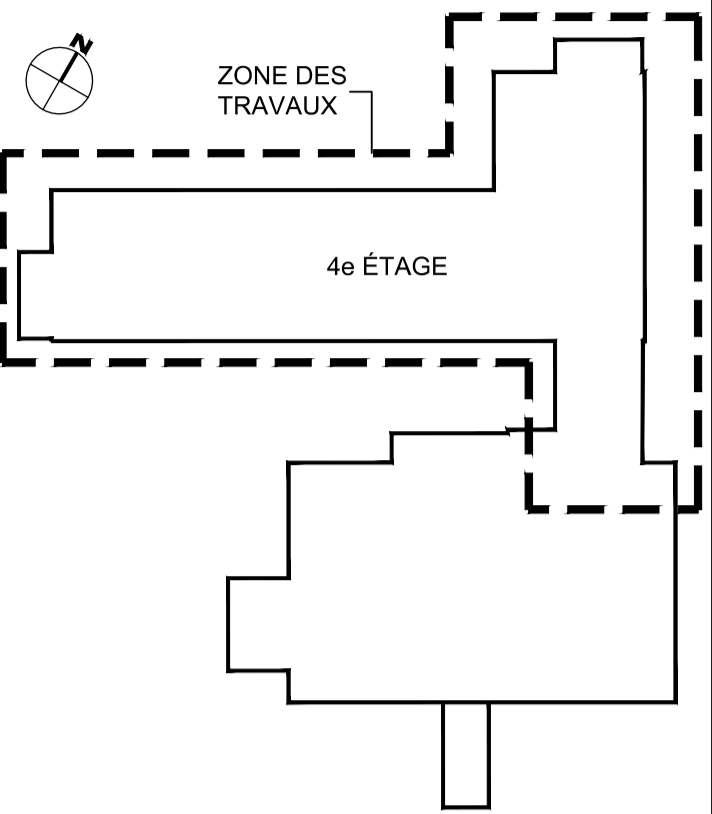

**YVES WOODROUGH ARCHITECTES INC.**  
 Cabinet boutique d'architecture institutionnelle  
 216, rue Saint-Laurent, bureau 110 Saint-Eustache (Québec) J7P 4K6  
 info@yveswoodrough.ca 454.472.8814



www.pageaumorel.com  
 Montréal



NO.	DATE	DESCRIPTION
0	2023-10-12	ÉMIS POUR APPEL D'OFFRES
1		
2		
3		
4		
5		
6		
7		
8		
9		

NO.	RÉVISION
1	
2	
3	
4	
5	
6	
7	
8	
9	

RÉAMÉNAGEMENT ET RÉFECTION DE L'UNITÉ DE SOINS DU 4<sup>e</sup> ÉTAGE

CENTRE D'HÉBERGEMENT LA PINIÈRE  
 4895 Rue St Joseph, Laval, QC H7C 1H6

DESSINÉ PAR: S. BOUCHER  
 VÉRIFIÉ PAR: R. MASSE-VIAU  
 APPROUVÉ PAR: R. MASSE-VIAU

NO PROJET (CLIENT/INTERNE): 2022-056 / 5398-001-000

DATE: 2023-10-12

NO FICHER: E008

E008-EX-M-DT02

E008  
 NBR FEUILLE

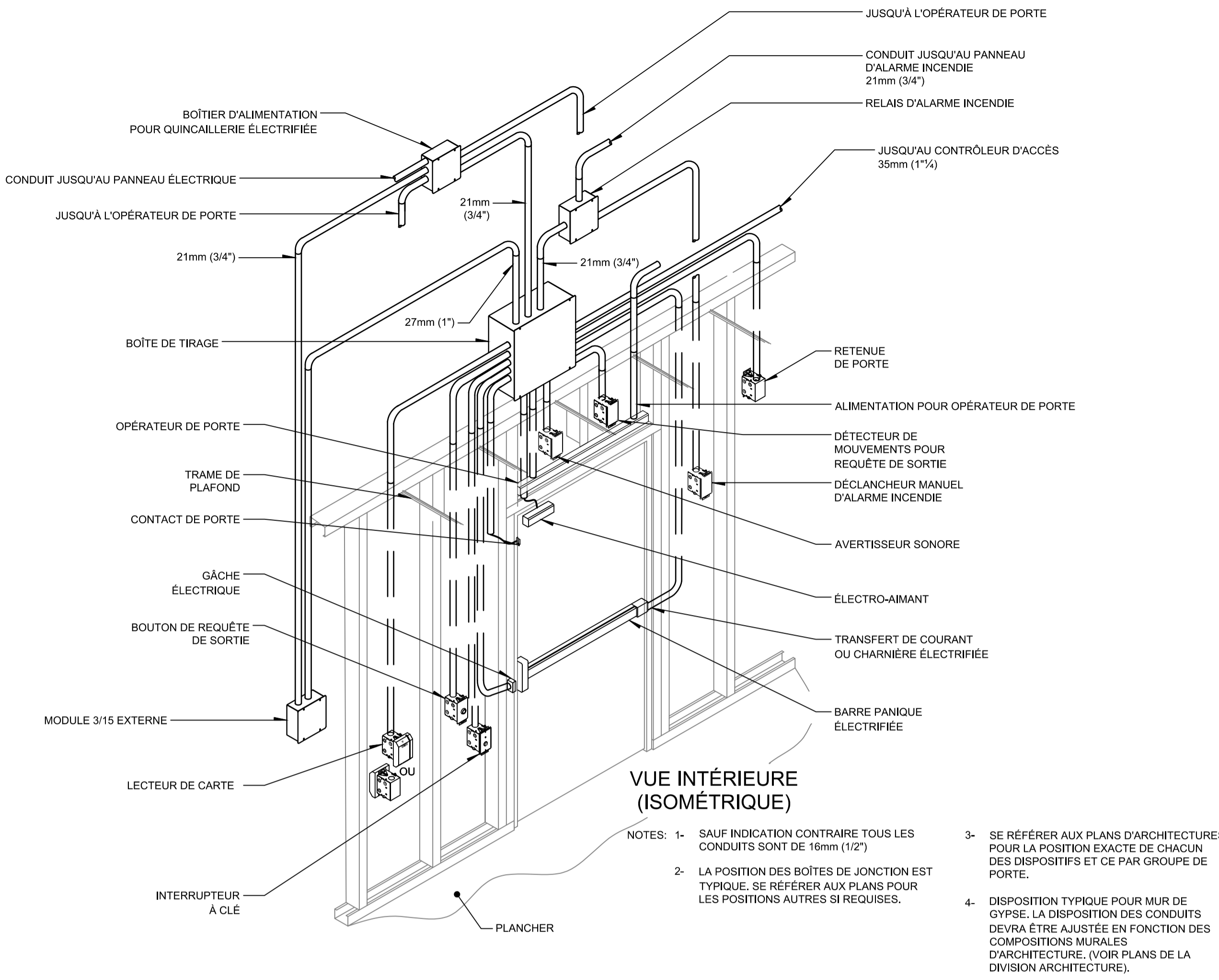

VUE INTÉRIEURE (ISOMÉTRIQUE)

- NOTES: 1- SAUF INDICATION CONTRAIRE TOUS LES CONDUITS SONT DE 16mm (1/2")
- 2- LA POSITION DES BOÎTES DE JONCTION EST TYPIQUE, SE RÉFÉRER AUX PLANS POUR LES POSITIONS AUTRES SI REQUISES.
- 3- SE RÉFÉRER AUX PLANS D'ARCHITECTURES POUR LA POSITION EXACTE DE CHACUN DES DISPOSITIFS ET CE PAR GROUPE DE PORTE.
- 4- DISPOSITION TYPIQUE POUR MUR DE GYPSE. LA DISPOSITION DES CONDUITS DEVRA ÊTRE AJUSTÉE EN FONCTION DES COMPOSITIONS MURALES D'ARCHITECTURE, (VOIR PLANS DE LA DIVISION ARCHITECTURE).

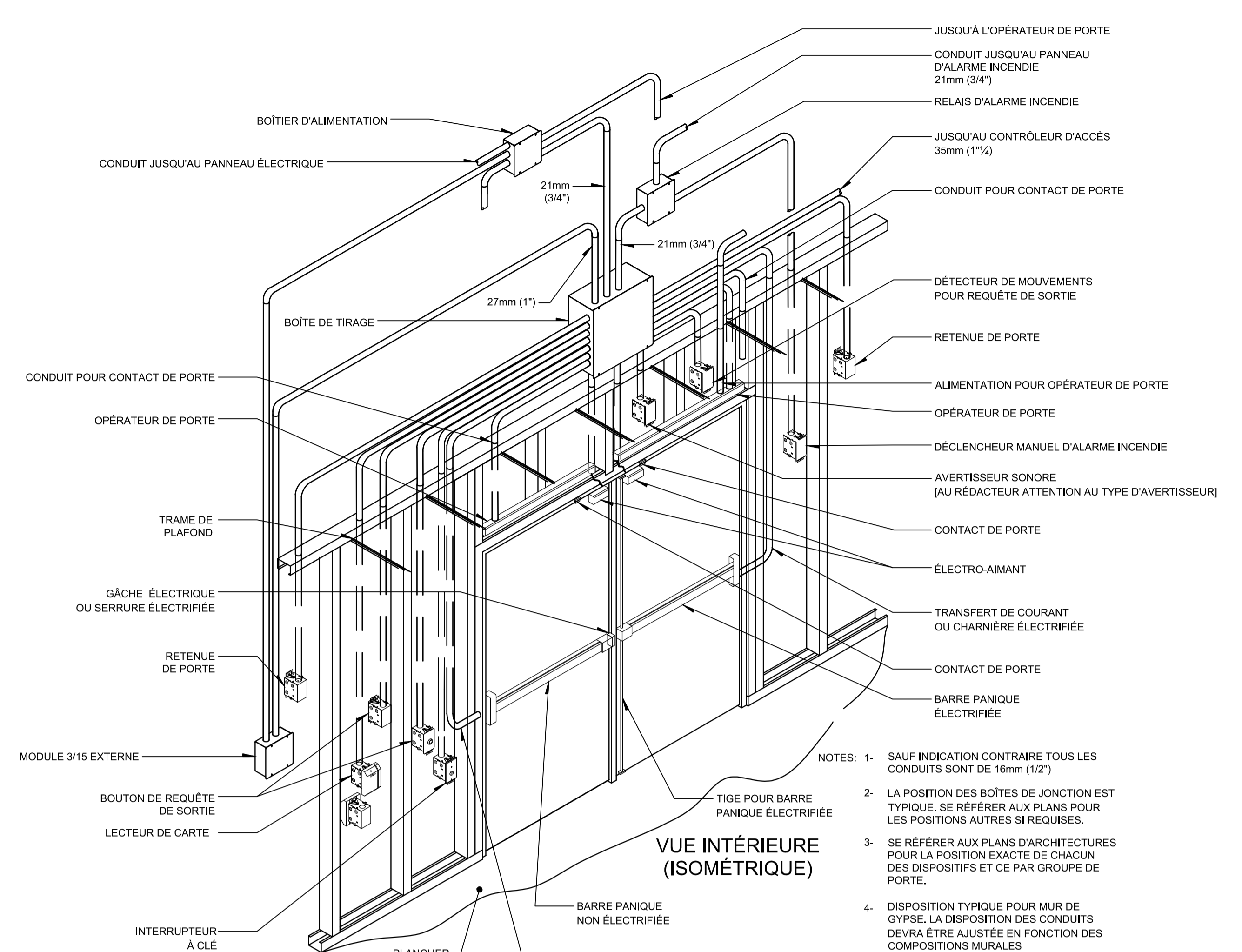

VUE INTÉRIEURE (ISOMÉTRIQUE)

- NOTES: 1- SAUF INDICATION CONTRAIRE TOUS LES CONDUITS SONT DE 16mm (1/2")
- 2- LA POSITION DES BOÎTES DE JONCTION EST TYPIQUE, SE RÉFÉRER AUX PLANS POUR LES POSITIONS AUTRES SI REQUISES.
- 3- SE RÉFÉRER AUX PLANS D'ARCHITECTURES POUR LA POSITION EXACTE DE CHACUN DES DISPOSITIFS ET CE PAR GROUPE DE PORTE.
- 4- DISPOSITION TYPIQUE POUR MUR DE GYPSE. LA DISPOSITION DES CONDUITS DEVRA ÊTRE AJUSTÉE EN FONCTION DES COMPOSITIONS MURALES D'ARCHITECTURE, (VOIR PLANS DE LA DIVISION ARCHITECTURE).

DESCRIPTION	QUINCAILLERIE DE PORTE		-
	GROUPE 1	GROUPE 2	
RETENUE DE PORTE	-	-	-
DÉTECTEUR DE MOUVEMENTS POUR REQUÊTE DE SORTIE	-	1	-
AVERTISSEUR SONORE (AU RÉDACTEUR ATTENTION AU TYPE D'AVERTISSEUR)	-	-	-
CONTACT DE PORTE	-	-	-
ÉLECTRO-AIMANT	1	1	-
BARRE PANIQUE ÉLECTRIFIÉE	-	-	-
BARRE PANIQUE 3/15S	-	-	-
INTERRUPTEUR À CLÉ	-	-	-
LECTEUR DE CARTE	-	-	-
BOUTON DE REQUÊTE DE SORTIE	1	-	-
GÂCHE ÉLECTRIQUE	-	1	-
SERRURE ÉLECTRIFIÉE	-	-	-
BOÎTIER D'ALIMENTATION 120/24V AVEC PILE D'URGENCE	-	1	-
MODULE 3/15 EXTERNE	-	-	-
RELAIS ALARME INCENDIE	1	-	-
OPÉRATEUR DE PORTE	-	-	-
DÉCLENCHEUR MANUEL	1	-	-
BOUTON POUSSOIR POUR OPÉRATEUR DE PORTE	-	-	-
LUMIÈRE EXTÉRIEUR AVEC ALARME	-	-	-
BOUTON INTÉRIEUR POUR VERROUILLAGE DE GÂCHE	-	-	-
BOUTON INTÉRIEUR D'APPEL A L'AIDE	-	-	-
INTERRUPTEUR À CLÉ POUR OPÉRATEUR DE PORTE	-	-	-
BOUTON D'APPEL A L'AIDE	-	-	-
OUVERTURE À DISTANCE	-	-	-
CLAVIER NUMÉRIQUE	1	1	-

DÉPLOIEMENT DES CONTRÔLEURS D'ACCÈS	
EMPLACEMENT DU CONTRÔLEUR	PORTES DESSERVIES
REZ-DE-CHAUSSÉE	
1 <sup>er</sup> ÉTAGE	

CONDUITS VIDES POUR ÉQUIPEMENT DE CONTRÔLE D'ACCÈS (PORTE SIMPLE)



DESCRIPTION	QUINCAILLERIE DE PORTE		-	-
	GROUPE 1	PORTES 460 / 461		
RETENUE DE PORTE	2	-	-	-
DÉTECTEUR DE MOUVEMENTS POUR REQUÊTE DE SORTIE	-	-	-	-
AVERTISSEUR SONORE (AU RÉDACTEUR ATTENTION AU TYPE D'AVERTISSEUR)	-	-	-	-
CONTACT DE PORTE	-	-	-	-
ÉLECTRO-AIMANT	-	-	-	-
BARRE PANIQUE ÉLECTRIFIÉE	-	-	-	-
BARRE PANIQUE 3/15S	-	-	-	-
INTERRUPTEUR À CLÉ	-	-	-	-
LECTEUR DE CARTE	-	-	-	-
BOUTON DE REQUÊTE DE SORTIE	-	-	-	-
GÂCHE ÉLECTRIQUE	-	-	-	-
SERRURE ÉLECTRIFIÉE	-	-	-	-
BOÎTIER D'ALIMENTATION 120/24V	-	-	-	-
MODULE 3/15 EXTERNE	-	-	-	-
RELAIS ALARME INCENDIE	-	-	-	-
OPÉRATEUR DE PORTE	-	-	-	-
DÉCLENCHEUR MANUEL	-	-	-	-
BOUTON POUSSOIR POUR OPÉRATEUR DE PORTE	-	-	-	-
LUMIÈRE EXTÉRIEUR AVEC ALARME	-	-	-	-
BOUTON INTÉRIEUR POUR VERROUILLAGE DE GÂCHE FERME PORTE	2	-	-	-
INTERRUPTEUR À CLÉ POUR OPÉRATEUR DE PORTE	-	-	-	-
BOUTON D'APPEL A L'AIDE	-	-	-	-
OUVERTURE À DISTANCE	-	-	-	-
CLAVIER NUMÉRIQUE	-	-	-	-

DÉPLOIEMENT DES CONTRÔLEURS D'ACCÈS	
EMPLACEMENT DU CONTRÔLEUR	PORTES DESSERVIES
REZ-DE-CHAUSSÉE	
1 <sup>er</sup> ÉTAGE	

CONDUITS VIDES POUR ÉQUIPEMENT DE CONTRÔLE D'ACCÈS (PORTE DOUBLE)

