

PROJET	COLLÈGE VANIER RÉNOVATION INTÉRIEUR	DOSSIER	625	DATE	23-08-29
DESCRIPTION	PLAN DES FINIS	ÉCHELLE	1:50	RÉFÉRENCE	
ÉMIS POUR	<input checked="" type="checkbox"/> ADDENDA No. 5 <input type="checkbox"/> DIRECTIVE No.	<input type="checkbox"/> AUTRE:	ASK / DSA NO.	ASK-122-X05	REV.
					0

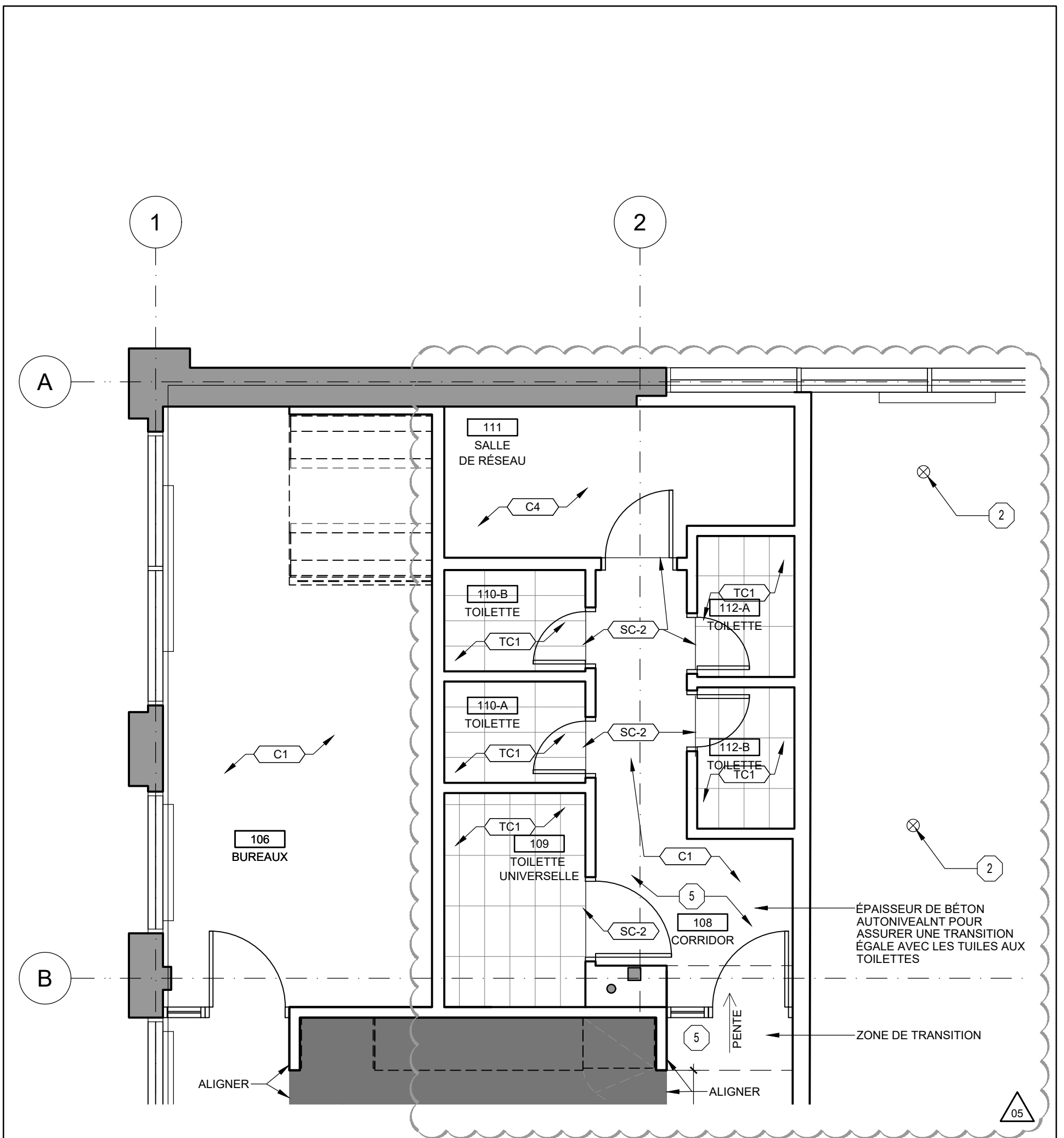

PROJET	COLLÈGE VANIER RÉNOVATION INTÉRIEUR	DOSSIER	625	DATE	23-08-29
DESCRIPTION	PLAN DES FINIS	ÉCHELLE	1:50	RÉFÉRENCE	
ÉMIS POUR	<input checked="" type="checkbox"/> ADDENDA No. 5 <input type="checkbox"/> DIRECTIVE No.	<input type="checkbox"/> AUTRE:	ASK / DSA NO.	REV.	ASK-122-X05 0

ARCHITEM

WOLFF SHAPIRO KUSKOWSKI ARCHITECTES 4920 de Maisonneuve O. 500, MTL, QC H3Z 1N1
T 514 934 1744 F 514 934 4612 www.architem.ca

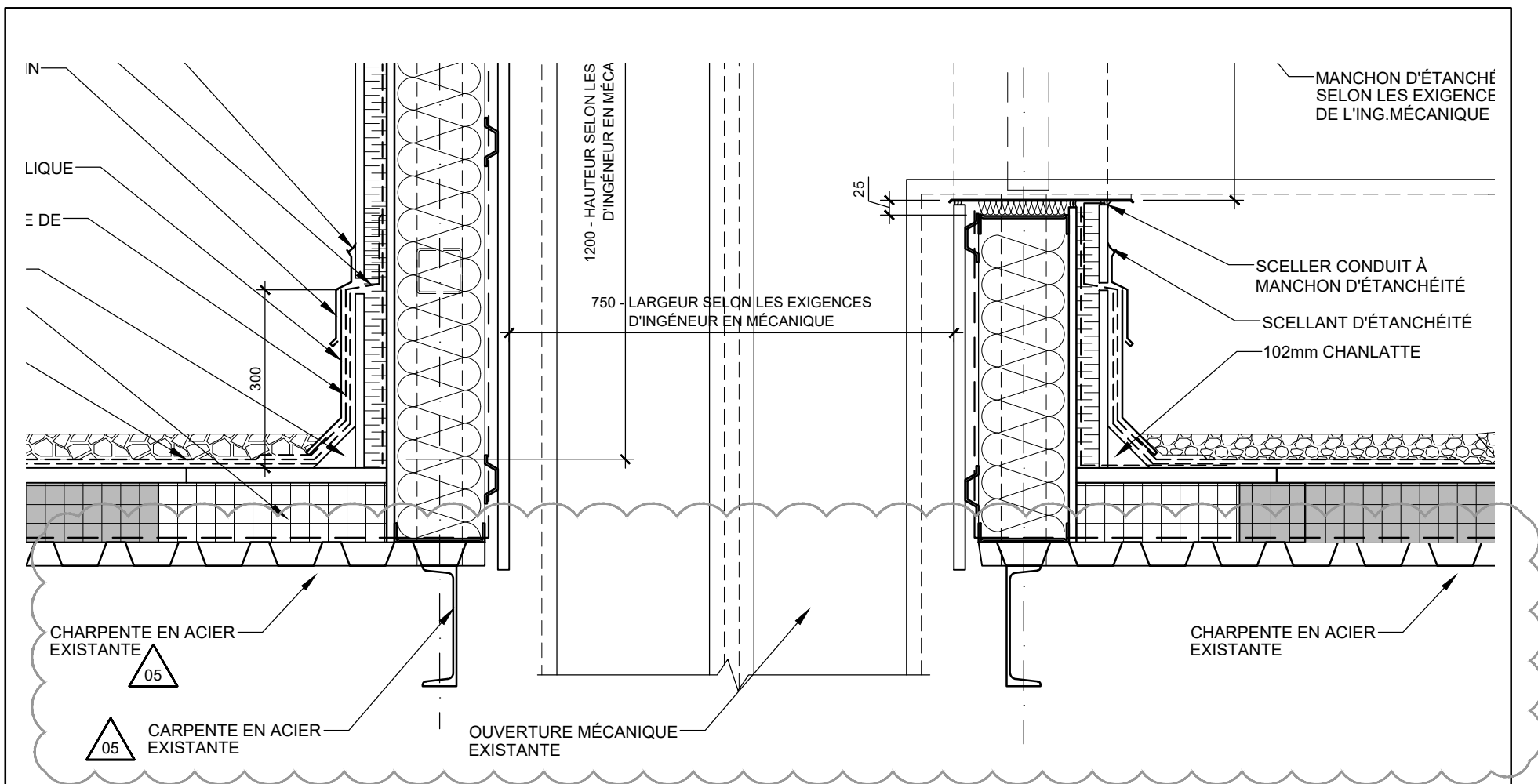

2
A-500

COUPE D'APPENTI MÉCANIQUE - CONDUITS

ÉCHELLE:1:10

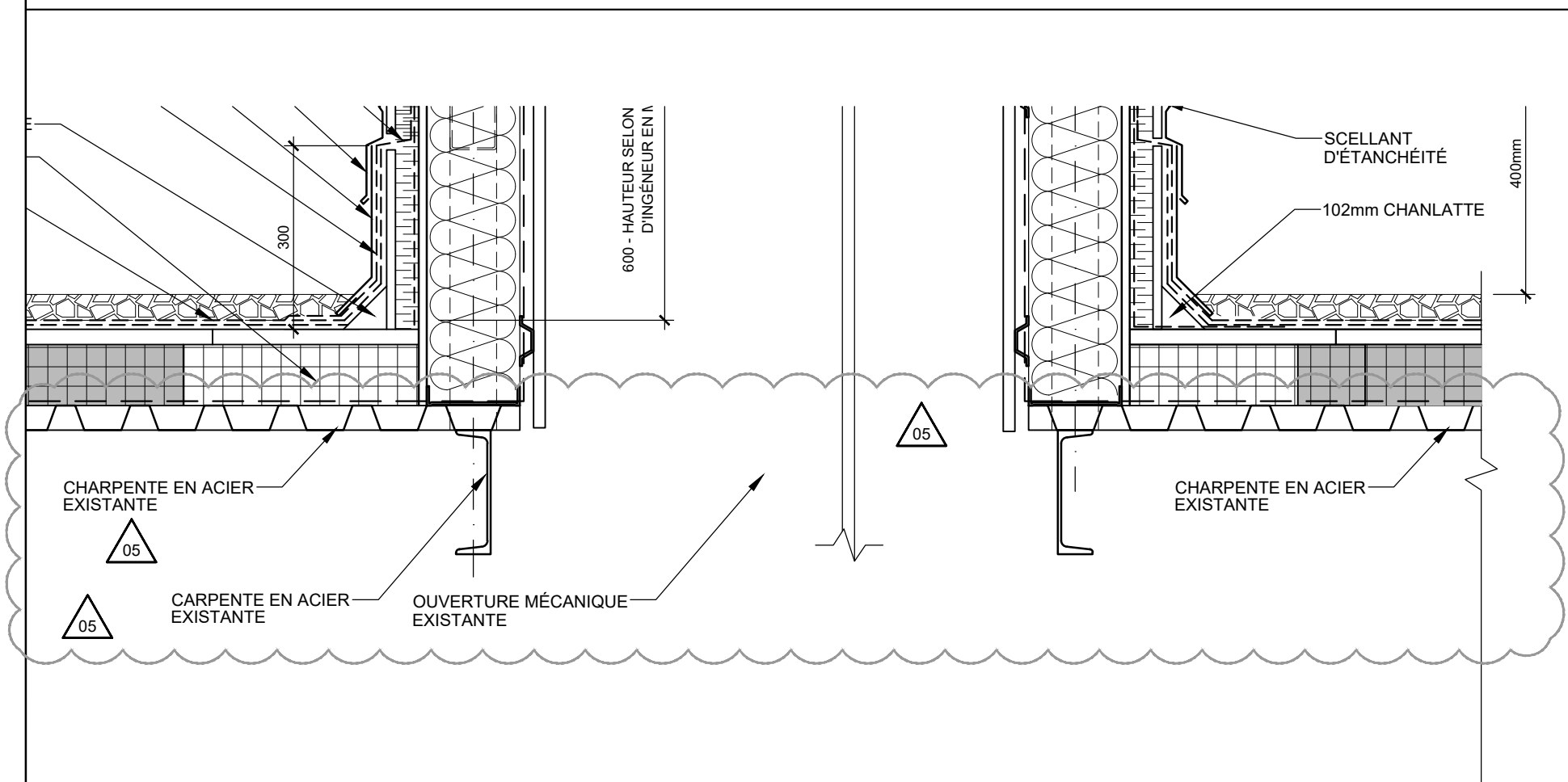

4
A-500

COUPE D'APPENTI MÉCANIQUE - TUYAU

ÉCHELLE:1:10

PLAFOND EXISTANT À RÉPARER

PROJET	COLLÈGE VANIER RÉNOVATION INTÉRIEUR	DOSSIER	625	DATE	23-08-29
DESCRIPTION	DÉTAILS DE TOITURE	ÉCHELLE	1:50	RÉFÉRENCE	
ÉMIS POUR	<input checked="" type="checkbox"/> ADDENDA No. 5 <input type="checkbox"/> DIRECTIVE No.	<input type="checkbox"/> AUTRE:	ASK / DSA NO.	REV.	ASK-500-X05 0

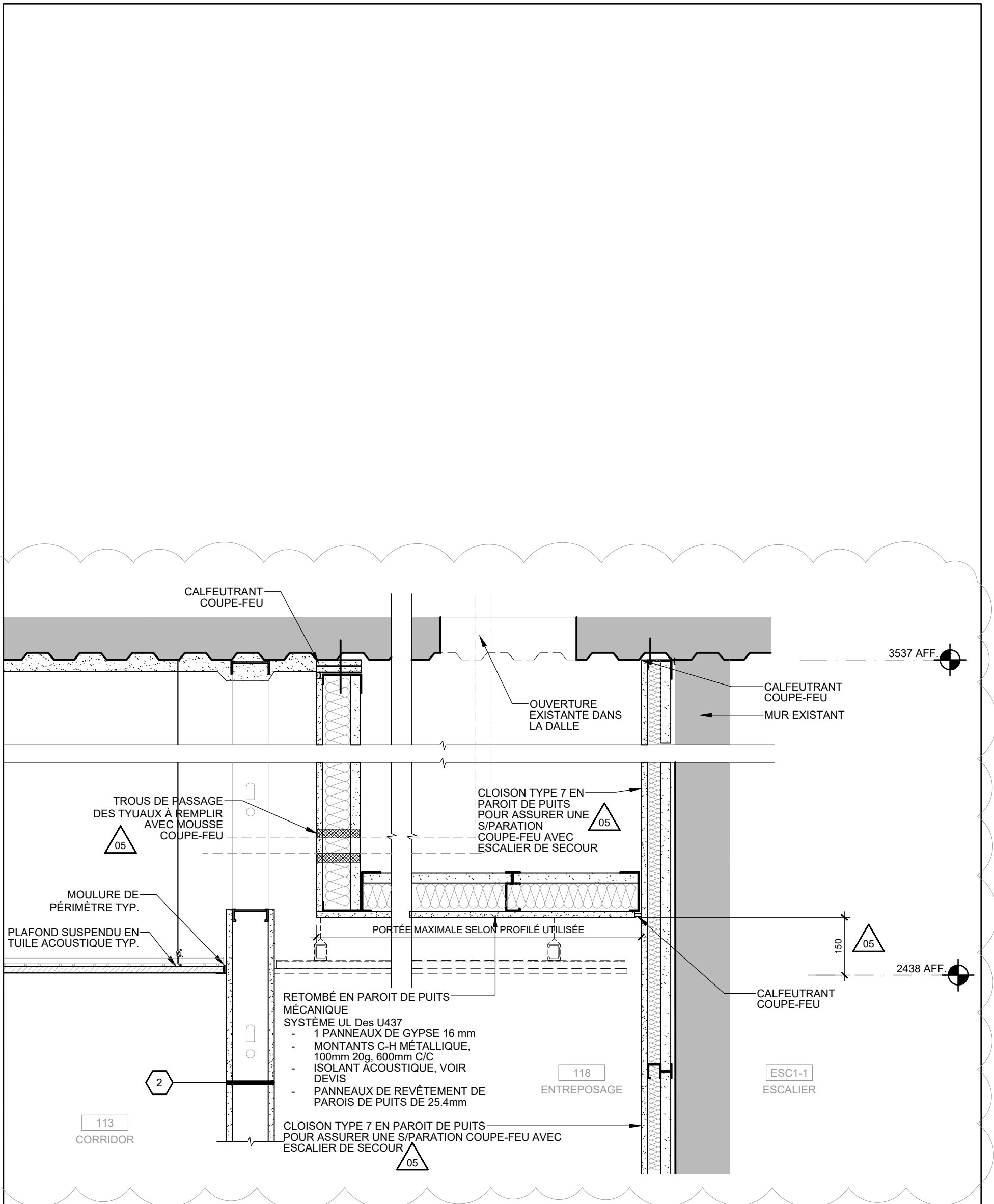

7 DÉTAIL PLAFOND - PAROI DE Puits
A-501 ÉCHELLE:1:10

PROJET	COLLÈGE VANIER RÉNOVATION INTÉRIEUR	DOSSIER	625	DATE	23-08-28
DESCRIPTION	DÉTAILS DE PLAFOND	ÉCHELLE	1:10	RÉFÉRENCE	
ÉMIS POUR	<input checked="" type="checkbox"/> ADDENDA No. 5 <input type="checkbox"/> DIRECTIVE No.	<input type="checkbox"/> AUTRE:	ASK / DSA NO.	ASK-501-X05	REV.
					0