



COMMISSION SCOLAIRE SIR-WILFRID-LAURIER
SIR WILFRID LAURIER SCHOOL BOARD

ADDENDA 1

Pour l'appel d'offres N° 22-188-02

Réfection des blocs sanitaires et du secteur administratif de l'école secondaire Laval Junior Academy

Émis le 2 mars 2023

Cet addenda fait partie des documents de soumission originaux et doit être reconnu comme faisant partie intégrante des documents contractuels.

Voir les modifications apportées aux plans et devis suivants. Cet addenda contient les documents suivants :

- Devis: 22-188-02 - Addenda 1 - Devis 22021 AD.A-01
- Plan S1: 22-188-02 - Addenda 1 - Plan 23012-S1.pdf
- Plan S2: 22-188-02 - Addenda 1 - Plan 23012-S2.pdf

Fin de l'Addenda 1



235, montée Lesage, Rosemère (Québec) J7A 4Y6
450-621-5600 | 1 866-621-5600

swlauriersb.qc.ca  





COMMISSION SCOLAIRE SIR-WILFRID-LAURIER
SIR WILFRID LAURIER SCHOOL BOARD

LAVAL JUNIOR ACADEMY
2323, boul. Daniel-Johnson, Laval

**RÉNOVATION SECTEUR
ADMINISTRATIF ET BLOCS SANITAIRES**

DOSSIER BTAA : 22021
DOSSIER CLIENT : PI-188-22-P01

2 MARS 2023
ÉMISSION POUR **ADDENDA no 01**



**Bergeron Thouin
Associés**
Architectes Inc.

CSSWL (PI-188-22-P01)

« Le présent addenda fait partie intégrante des plans et devis et les complète. Les soumissionnaires s'assureront que le coût des travaux affectés par cet addenda est inclus dans le montant de la soumission. Cet addenda sera intégré aux documents émis pour construction qui seront émis après l'ouverture des soumissions. »

1.1 DEVIS D'ARCHITECTURE

.1 SECTION 09 67 00 – REVÊTEMENTS ÉPOXYDIQUES

.1 Partie 2 – Produits, article 2.2 : système équivalent ; **ajouter** l'item .2 suivant :

« .2 Le système ShineSTONE FK/ShineSTONE 423 de DiamondSTONE est un équivalent au système Stontec EFC / Stonkote GS4 de Stonhard.

Le produit est équivalent à la condition que la couleur fournie soit identique à la couleur de référence de Stontec de Stonhard, telle qu'indiquée à l'article 2.4 Couleurs, du devis ».

1.2 PLANS D'ARCHITECTURE

.1 PLAN/A-001/DISPOSITIONS GÉNÉRALES ET LÉGENDES

.1 **Éliminer** les types de plafonds non spécifiés au projet. Voir le dessin A-001.01 ci-joint.

.2 PLAN/A-011/COMPOSITIONS TYPES ET DÉTAILS TYPES

.1 **Remplacer** toutes les cloisons de type « C-B1 » **par** « C-G1 » dans la colonne « CLOISON », au premier paragraphe, sous le titre « GÉNÉRALITÉS ».

.2 **Modifier** le détail type à la tête des murs de la cloison régulière en blocs de béton. Voir le dessin A-011.01 ci-joint.

.3 **Ajouter** le détail type à la tête des murs de la cloison acoustique – jonction élément structural. Voir le dessin A-011.01 ci-joint.

.3 PLAN/A-D201/DÉMOLITION - PLAN DU REZ-DE-CHAUSSÉE

.1 **Remplacer** la note spécifique 25 **par** 35 dans la pièce A-114-13. Voir le dessin A-D201.01 ci-joint.

.2 **Remplacer** le texte de la note spécifique 30 « JOINT DE RUPTURE À DÉMOLIR ET NETTOYER » **par** « JOINT DE RUPTURE À DÉMOLIR ET CAVITÉ À NETTOYER ».

.3 **Ajouter** la note spécifique 44 : « FENÊTRE INTÉRIEURE EN ALUMINIUM À DÉMOLIR ».

.4 **Démolir** la fenêtre intérieure de la pièce ADM A-114-3 et **ajouter** la note spécifique 44.

.4 PLAN/A-D202/DÉMOLITION - PLAN DE L'ÉTAGE

.1 **Ajouter** la note spécifique 43 : « POUBELLE MURALE À DÉMANTELER ET À CONSERVER POUR RELOCALISATION ».

.2 Dans le corridor A-200, devant le local DÉPÔT A-217-1 :

.1 **Supprimer** la note spécifique 39, la limite de démolition du revêtement de sol en carreaux de vinyle composite et le symbole « cv-D ». Voir le dessin A-D202.01 ci-joint.

CSSWL (PI-188-22-P01)

- .2 **Ajouter** la poubelle murale à démanteler et à conserver pour relocalisation et **ajouter** la note spécifique 43. Voir le dessin A-D202.01 ci-joint.
- .3 **Ajouter** les trois casiers-vestiaires métalliques avec la base à démanteler et à conserver pour relocalisation et **ajouter** la note spécifique 19. Voir le dessin A-D202.01 ci-joint.

.5 PLAN/A-D251/DÉMOLITION – ÉTAGE – PLAFONDS RÉFLÉCHIS

- .1 Tous les plafonds à démolir avec une hachure en diagonale sont de type : « CARREAU INSONORISANT EXISTANT À DÉMANTELER ET À RÉCUPÉRER ET OSSATURE DE SUSPENSION À CONSERVER, SAUF INDICATION CONTRAIRE ».

.6 PLAN/A-D252/DÉMOLITION – ÉTAGE – PLAFONDS RÉFLÉCHIS

- .1 Tous les plafonds à démolir avec une hachure en diagonale sont de type : « CARREAU INSONORISANT EXISTANT À DÉMANTELER ET À RÉCUPÉRER ET OSSATURE DE SUSPENSION À CONSERVER, SAUF INDICATION CONTRAIRE ».
- .2 Dans le corridor A-200, devant le local DÉPÔT A-217-1 :
 - .1 **Ajouter** les trois luminaires existants à démanteler et à conserver pour réinstaller (voir ing.) et **ajouter** la note spécifique 03. Voir le dessin A-D252.01 ci-joint.

.7 PLAN/A-D501/DÉMOLITION – DÉTAILS

- .1 **Remplacer** le titre du détail 7/A-D501 « DÉMOLITION – MOULURE DE RETRAIT » par « DÉMOLITION – NOUVELLE OUVERTURE ».
- .2 **Remplacer** le titre du détail 9/A-D501 « DÉMOLITION – NOUVELLE OUVERTURE » par « DÉMOLITION – MUR DU CORRIDOR – NOUVELLE OUVERTURE ».

.8 PLAN/A-201/CONSTRUCTION PLAN DU REZ-DE-CHAUSSÉE

- .1 **Ajouter** la note spécifique 24 : « NOUVELLE FENÊTRE EN ALUMINIUM. VOIR LE BORDEREAU DES PORTES ET CADRES. RAGRÉER LES SURFACES EXISTANTES AU PÉRIMÈTRE DE LA FENÊTRE ».
- .2 **Ajouter** la nouvelle fenêtre intérieure F.A-114-3 et **ajouter** la note spécifique 24. Voir le dessin A-201.01 ci-joint.

.9 PLAN/A-202/CONSTRUCTION PLAN DE L'ÉTAGE

- .1 **Ajouter** la note spécifique 23 : « Cloison acoustique en cloison sèche entre le dessus du mur de bloc et le dessous du pontage ». Voir détail type cloison acoustique jonction élément structural sur la feuille A-011.
- .2 Notes spécifiques : **ajouter** la note spécifique 22 : « POUBELLE EXISTANTE À INSTALLER ».
- .3 Dans le corridor A-200, devant le local DÉPÔT A-217-1 :
 - .1 **Ajouter** la poubelle existante à installer et **ajouter** la note spécifique 22. Voir le dessin A-202.01 ci-joint.
 - .2 **Ajouter** les trois casiers-vestiaires métalliques et leurs bases existantes et **ajouter** la note spécifique 09. Voir le dessin A-202.01 ci-joint.
- .4 **Ajouter** la note spécifique 23 à la tête de la cloison située entre les toilettes A-217-2 et A-217-3. Voir le dessin A-202.01 ci-joint.

CSSWL (PI-188-22-P01)

.10 PLAN/A-252/CONSTRUCTION – ÉTAGE – PLAFONDS RÉFLÉCHIS

- .1 Dans le corridor A-200 :
 - .1 Devant le SAS A-217-1 : **ajouter** les trois luminaires existants réinstallés et **ajouter** la note spécifique 05. Voir 1/A-252 sur le dessin A-252.01 ci-joint.
 - .2 Entre la salle de toilettes filles A-222-1 et la salle de toilette garçons A-222 : **ajouter** la texture des carreaux acoustiques existants à réinstaller. Voir 1/A-201 sur le dessin A-252.01 ci-joint.
- .2 Dans la salle de toilettes femmes A-217-2 : **enlever** un appareil d'éclairage. Voir 1/A-252 sur le dessin A-252.01 ci-joint.
- .3 Dans la salle de toilettes hommes A-217-3 : **enlever** un appareil d'éclairage. Voir 1/A-252 sur le dessin A-252.01 ci-joint.
- .4 Dans la salle de toilettes filles A-222-1 : **enlever** trois appareils d'éclairage. Voir 1/A-252 sur le dessin A-252.01 ci-joint.
- .5 Dans la salle de toilettes garçons A-222 : **enlever** trois appareils d'éclairage. Voir 1/A-252 sur le dessin A-252.01 ci-joint.

.11 PLAN/A-291/CONSTRUCTION – REZ-DE-CHAUSSÉE – FINIS ET MOTIFS DE PLANCHER

- .1 **Ajouter** l'abréviation JE (joint d'expansion) dans le corridor A-114-5, la salle de toilettes hommes A-114-9 et **ajouter** l'abréviation JE-C (joint d'expansion conservé) dans le corridor A-114-8. Voir 1/A-291 sur le dessin A-291.01 ci-joint.

.12 PLAN/A-292/CONSTRUCTION – ÉTAGE – FINIS ET MOTIFS DE PLANCHER

- .1 Au seuil de la porte de la pièce SAS A-271-1, **déplacer** la limite de fini de plancher avec la face du mur de blocs du côté du corridor A-200. Voir le dessin A-292.01 ci-joint.

.13 PLAN/A-391/TABLEAU DES PORTES ET CADRES

- .1 Au bordereau des portes et cadres pour la porte A-113-1C et sur l'élévation de la porte P6, **remplacer** le type de verre V2 **par V4** et le type V2p1 **par V4P**. Voir le dessin A-391.01 ci-joint.
- .2 Au bordereau des portes et cadres, **ajouter** la fenêtre intérieure F.A-114-3 et la remarque 7. Voir le dessin A-391.01 ci-joint.
- .3 **Ajouter** l'élévation F1. Voir le dessin A-391.01 ci-joint.

.14 PLAN/A-501/CONSTRUCTION – DÉTAILS

- .1 **Remplacer** le titre du détail 18/A-501 : « CONSTRUCTION - NOUVELLE OUVERTURE » **par** « CONSTRUCTION – MUR DU CORRIDOR – NOUVELLE OUVERTURE ».
- .2 **Remplacer** le titre du détail 2/A-502 : « CONSTRUCTION – MOULURE DE RETRAIT » **par** « CONSTRUCTION – NOUVELLE OUVERTURE ».
- .3 **Remplacer** le titre du détail 4/A-502 : « CONSTRUCTION - NOUVELLE OUVERTURE » **par** « CONSTRUCTION – MUR DU CORRIDOR – NOUVELLE OUVERTURE ».

.15 PLAN/A-701/AMÉNAGEMENTS INTÉRIEURS

- .1 À la légende des notes spécifiques : **annuler** les notes spécifiques 02, 03, 05 et 06.

CSSWL (PI-188-22-P01)

- .2 Sur l'élévation 1c, **ajouter** les moulures de types **pt3**. Voir le dessin A-701.01 ci-joint.
- .3 Sur l'élévation 1k, **ajouter** les moulures de types **pt3**. Voir le dessin A-701.01 ci-joint.

.16 PLAN/A-702/AMÉNAGEMENTS INTÉRIEURS

- .1 Sur le plan 1a :
 - .1 Dans la salle de toilettes garçons A-222 : **ajouter** la référence au détail 1a/A-501. Voir le dessin A-702.01 ci-joint.
 - .2 Dans la salle de toilettes PMR A-222-3 et dans le corridor A-200 : **ajouter** le symbole « BP » pour les boutons-poussoirs de l'ouvre-porte automatique. Voir le dessin A-702.01 ci-joint.
- .2 Sur l'élévation 1g, **ajouter** les moulures de types **pt3** ainsi que l'extrémité du mur en céramique **cc4** et **ajouter** la référence au détail 1a/A-501. Voir le dessin A-702.01 ci-joint.

.17 PLAN/A-703/AMÉNAGEMENTS INTÉRIEURS

- .1 Sur le plan 1a, dans la salle de toilettes filles A-222-1 : **ajouter** la référence au détail 1a/A-501. Voir le dessin A-703.01 ci-joint.

.18 PLAN/A-704/AMÉNAGEMENTS INTÉRIEURS

- .1 Sur le plan 1a : **ajouter** la référence à l'élévation du mobilier intégré 3b/A-752. Voir le dessin A-704.01 ci-joint.
- .2 **Modifier** les élévations 1d, 1e, 1i et 1 j. Voir le dessin A-704.02 ci-joint.

.19 PLAN/A-751/MOBILIERS INTÉGRÉS

- .1 À la légende des notes spécifiques :
 - .1 **Ajouter** la note spécifique 13 : « FENÊTRE INTÉRIEURE. VOIR BORDEREAU DES PORTES ET CADRES ».
 - .2 **Ajouter** la note spécifique 14 : « PASSE-VOIX, VOIR DEVIS SECTION 08 80 00 VITRAGE ».
- .2 Sur l'élévation 2 b, **enlever** le symbole « S03 » entre les cabinets bas et les cabinets hauts. Voir le dessin A-751.01 ci-joint.

.20 PLAN/A-752/MOBILIERS INTÉGRÉS

- .1 Sur l'élévation 3 b, **ajouter** les notes spécifiques 13 et 14. Voir le dessin A-752.01 ci-joint.

FIN DE L'ADDENDA

PLAFONDS



SURFACE EXISTANTE À CONSERVER
 (CE SYMBOLE PEUT ÊTRE COMBINÉ)

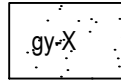

PLAFOND DE PLAQUE DE PLÂTRE
 VOIR TYPE D'INTERVENTION

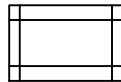

CARREAU INSONORISANT ET OSSATURE
 DE SUSPENSION EXISTANT À CONSERVER

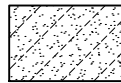

PLAFOND DE PLAQUE DE PLÂTRE À DÉMOLIR

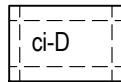

CARREAU INSONORISANT ET OSSATURE DE
 SUSPENSION EXISTANTS À DÉMOLIR

01
ADD.A

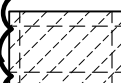

CARREAU INSONORISANT ET OSSATURE DE
 SUSPENSION EXISTANTS À DÉMANTELER ET À
 RÉCUPÉRER

01
ADD.A

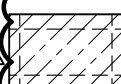

CARREAU INSONORISANT EXISTANT À
 DÉMANTELER ET À RÉCUPÉRER ET OSSATURE
 DE SUSPENSION EXISTANTE À DÉMOLIR



CARREAU INSONORISANT EXISTANT À
 DÉMANTELER ET À RÉCUPÉRER ET OSSATURE
 DE SUSPENSION EXISTANTE À CONSERVER

01
ADD.A



CARREAU INSONORISANT EXISTANT
 À DÉMOLIR ET OSSATURE DE SUSPENSION
 EXISTANTE À CONSERVER



CARREAU INSONORISANT RÉCUPÉRÉ À
 RÉINSTALLER ET OSSATURE DE SUSPENSION
 EXISTANTE

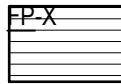

LATTE EN BOIS

Projet
RÉFECTION DES BLOCS SANITAIRES ET DU SECTEUR ADMINISTRATIF DE L'ÉCOLE SECONDAIRE JUNIOR LAVAL ACADEMY
Titre
EXTRAIT DE LA FEUILLE A-001 LÉGENDE DES PLAFONDS



Dessiné par	Émission	
G.MAROIS	ADDENDA A-01	
Préparé par	Date	Dossier
G.MAROIS	2023.03.01	22021
Vérifié par	Dessin	
J. THOUIN	A-001.01	
Échelle		
INDIQUÉE		

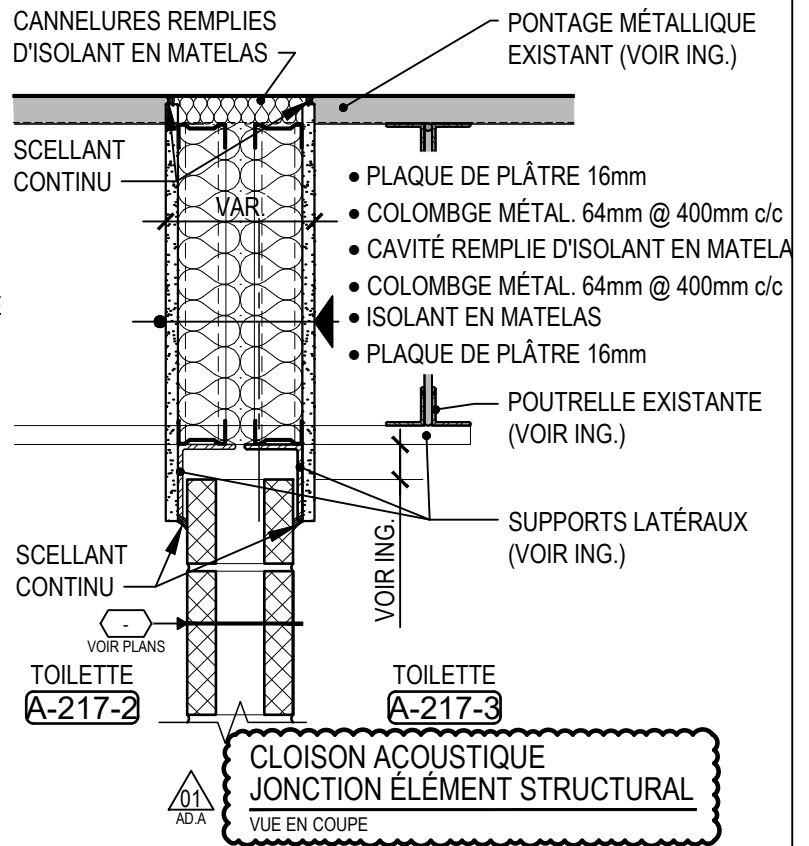
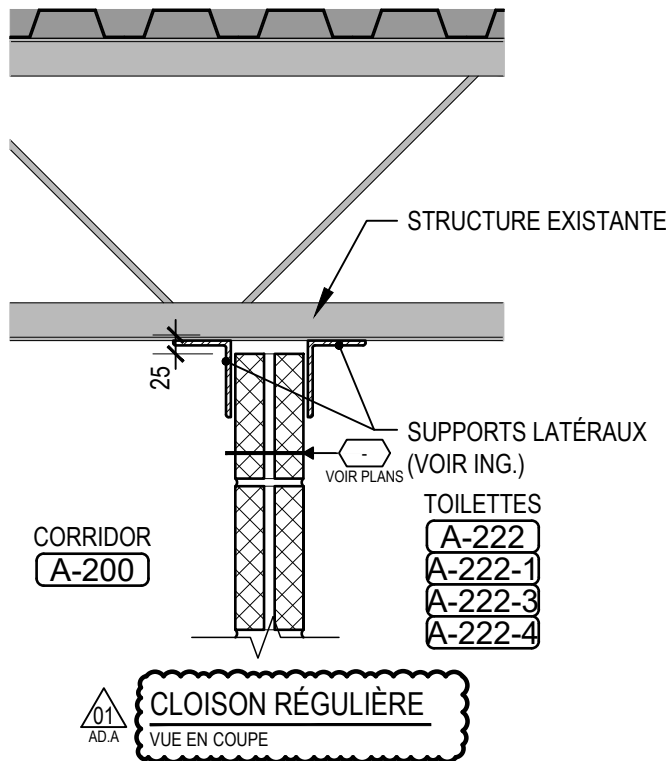

Projet	RÉFECTION DES BLOCS SANITAIRES ET DU SECTEUR ADMINISTRATIF DE L'ÉCOLE SECONDAIRE JUNIOR LAVAL ACADEMY
Titre	EXTRAIT DE LA FEUILLE A-011 DÉTAILS TYPES DE TÊTES DE CLOISONS RÉGULIÈRE ET CLOISON ACOUSTIQUE



Dessiné par	G.MAROIS	Émission	ADDENDA A-01
Préparé par	G.MAROIS	Date	2023.03.01
Vérifié par	J. THOUIN	Dossier	22021
Échelle	INDIQUÉE	Dessin	A-011.01

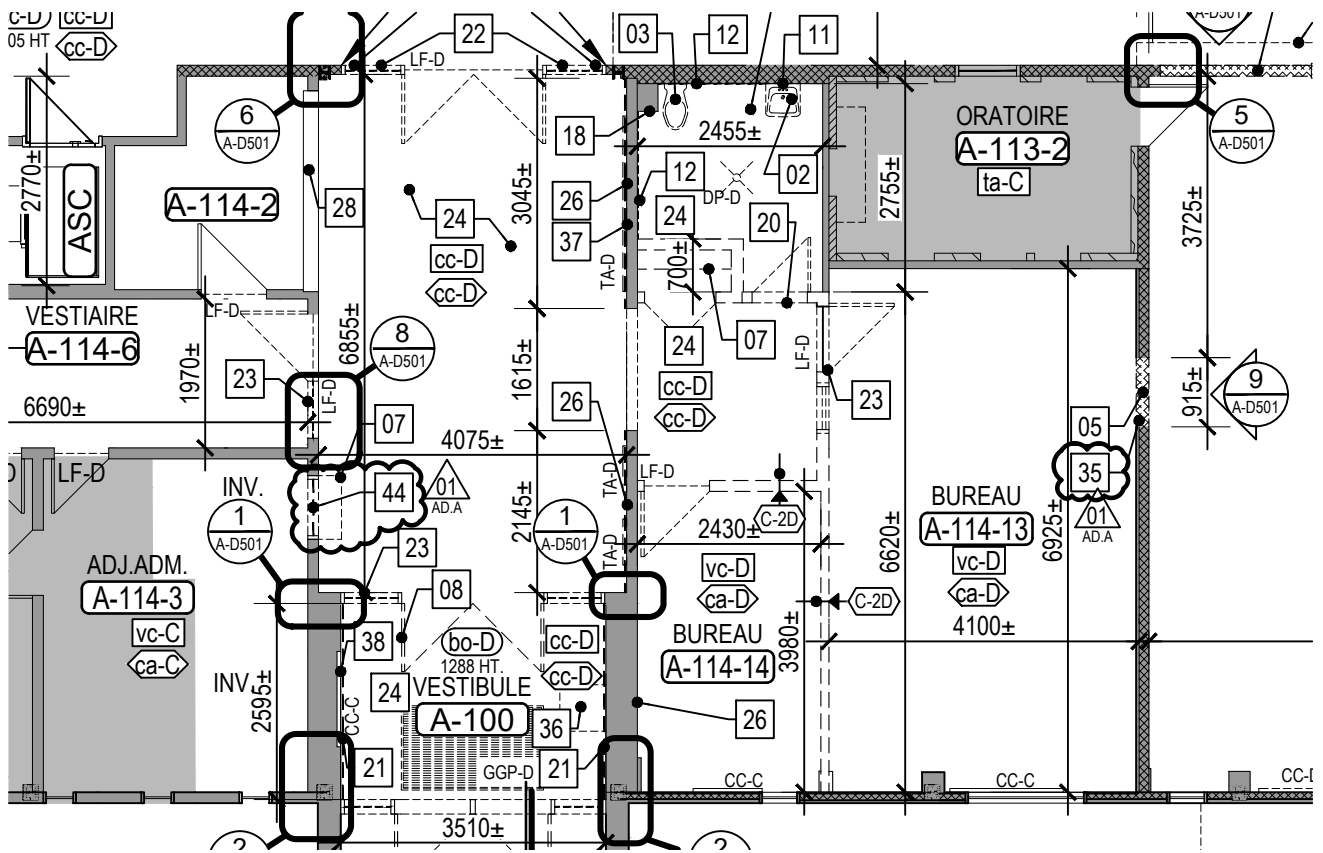

DÉMOLITION - EXTRAIT
 PLAN DU REZ-DE-CHAUSSÉE

VUE EN PLAN
 ÉCHELLE 1:100

1
 A-201

Projet	RÉFECTION DES BLOCS SANITAIRES ET DU SECTEUR ADMINISTRATIF DE L'ÉCOLE SECONDAIRE JUNIOR LAVAL ACADEMY
Titre	EXTRAIT DE LA FEUILLE A-D201



Dessiné par	G.MAROIS	Émission	ADDENDA A-01
Préparé par	G.MAROIS	Date	2023.03.01
		Dossier	22021
Vérifié par	J. THOUIN	Dessin	A-D201.01
Échelle	INDIQUÉE		

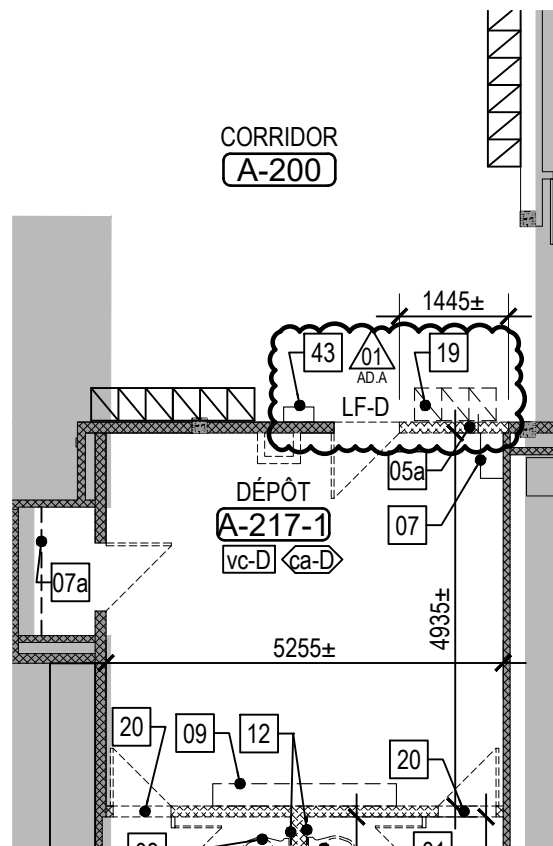

DÉMOLITION - EXTRAIT
 PLAN DE L'ÉTAGE

VUE EN PLAN
 ÉCHELLE 1:100

1
 A-202

Projet	RÉFECTION DES BLOCS SANITAIRES ET DU SECTEUR ADMINISTRATIF DE L'ÉCOLE SECONDAIRE JUNIOR LAVAL ACADEMY
Titre	EXTRAIT DE LA FEUILLE A-D202



Dessiné par	G.MAROIS	Émission	ADDENDA A-01
Préparé par	G.MAROIS	Date	2023.03.01
		Dossier	22021
Vérifié par	J. THOUIN	Dessin	A-D202.01
Échelle	INDIQUÉE		

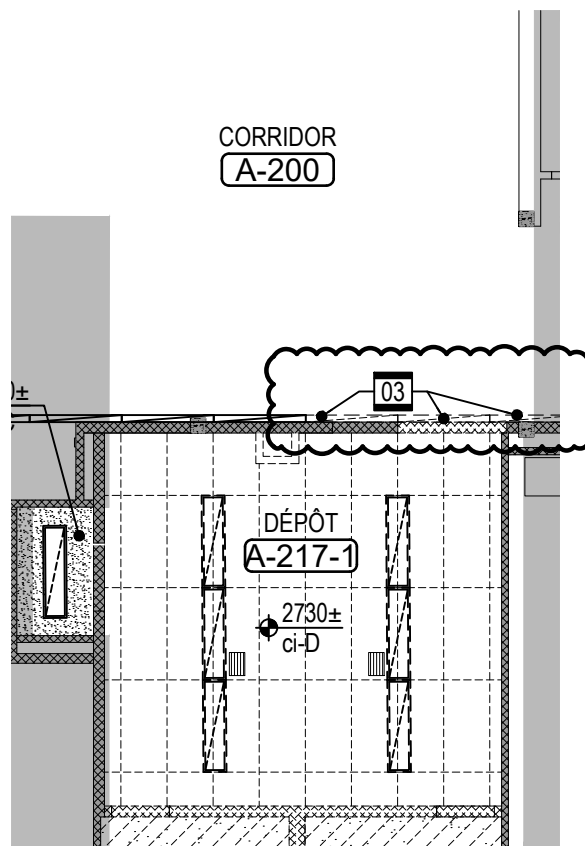

DÉMOLITION - EXTRAIT
 PLAFOND DE L'ÉTAGE

VUE EN PLAN
 ÉCHELLE 1:100

1
 A-252

Projet	RÉFECTION DES BLOCS SANITAIRES ET DU SECTEUR ADMINISTRATIF DE L'ÉCOLE SECONDAIRE JUNIOR LAVAL ACADEMY
Titre	EXTRAIT DE LA FEUILLE A-D252



**Bergeron Thouin
 Associés**
 Architectes Inc.

Dessiné par	G.MAROIS	Émission	ADDENDA A-01
Préparé par	G.MAROIS	Date	2023.03.01
Vérifié par	J. THOUIN	Dossier	22021
Échelle	INDIQUÉE	Dessin	A-D252.01

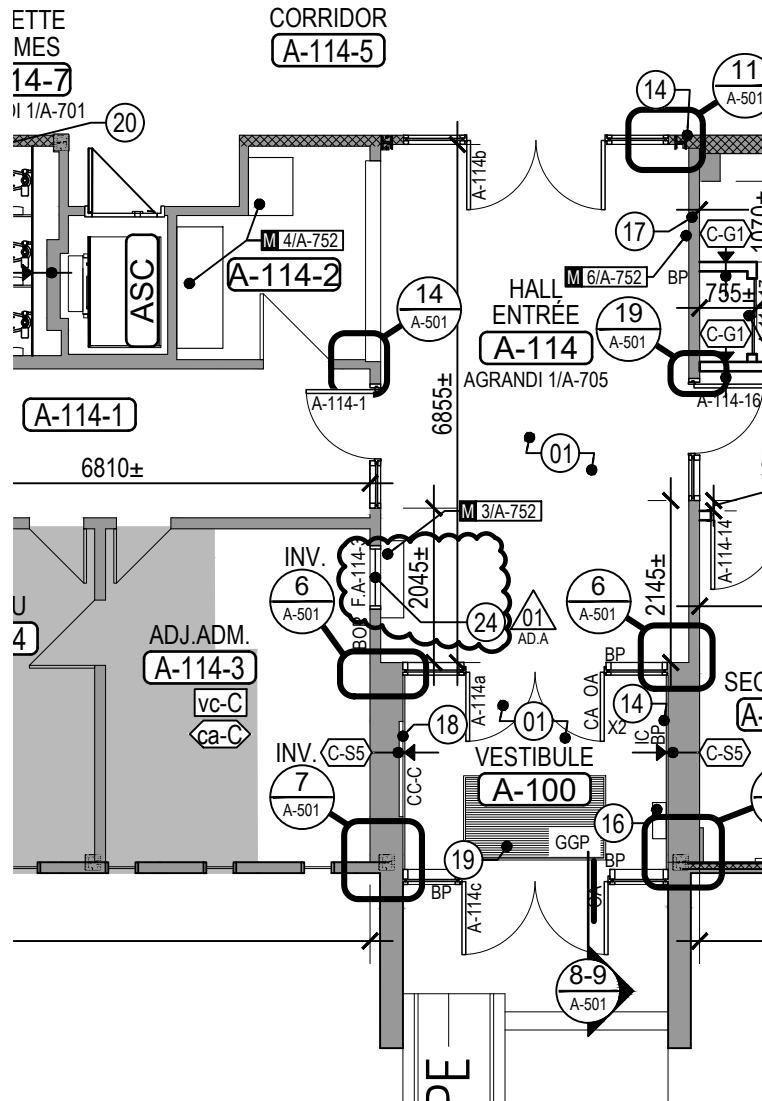

CONSTRUCTION - EXTRAIT
 PLAN DU REZ-DE-CHAUSSÉE

VUE EN PLAN
 ÉCHELLE 1:100

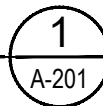

Projet	RÉFECTION DES BLOCS SANITAIRES ET DU SECTEUR ADMINISTRATIF DE L'ÉCOLE SECONDAIRE JUNIOR LAVAL ACADEMY
Titre	EXTRAIT DE LA FEUILLE A-201



Bergeron Thouin Associés
 Architectes Inc.

Dessiné par	G.MAROIS	Émission	ADDENDA A-01
Préparé par	G.MAROIS	Date	2023.03.01
		Dossier	22021
Vérifié par	J. THOUIN	Dessin	A-201.01
Échelle	INDIQUÉE		

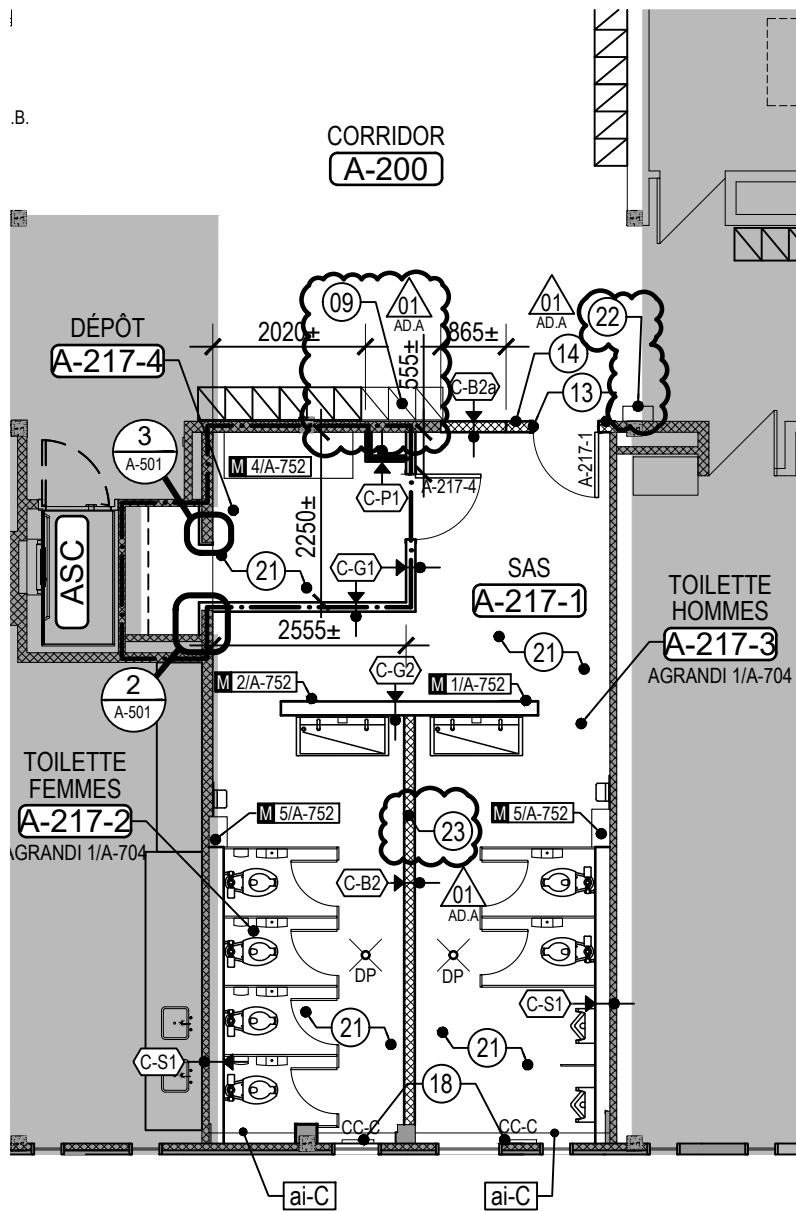

CONSTRUCTION - EXTRAIT
 PLAN DE L'ÉTAGE

VUE EN PLAN
 ÉCHELLE 1:100



Projet	RÉFECTION DES BLOCS SANITAIRES ET DU SECTEUR ADMINISTRATIF DE L'ÉCOLE SECONDAIRE JUNIOR LAVAL ACADEMY
Titre	EXTRAIT DE LA FEUILLE A-202



Dessiné par	G.MAROIS	Émission	ADDENDA A-01
Préparé par	G.MAROIS	Date	2023.03.01
		Dossier	22021
Vérifié par	J. THOUIN	Dessin	A-202.01
Échelle	INDIQUÉE		

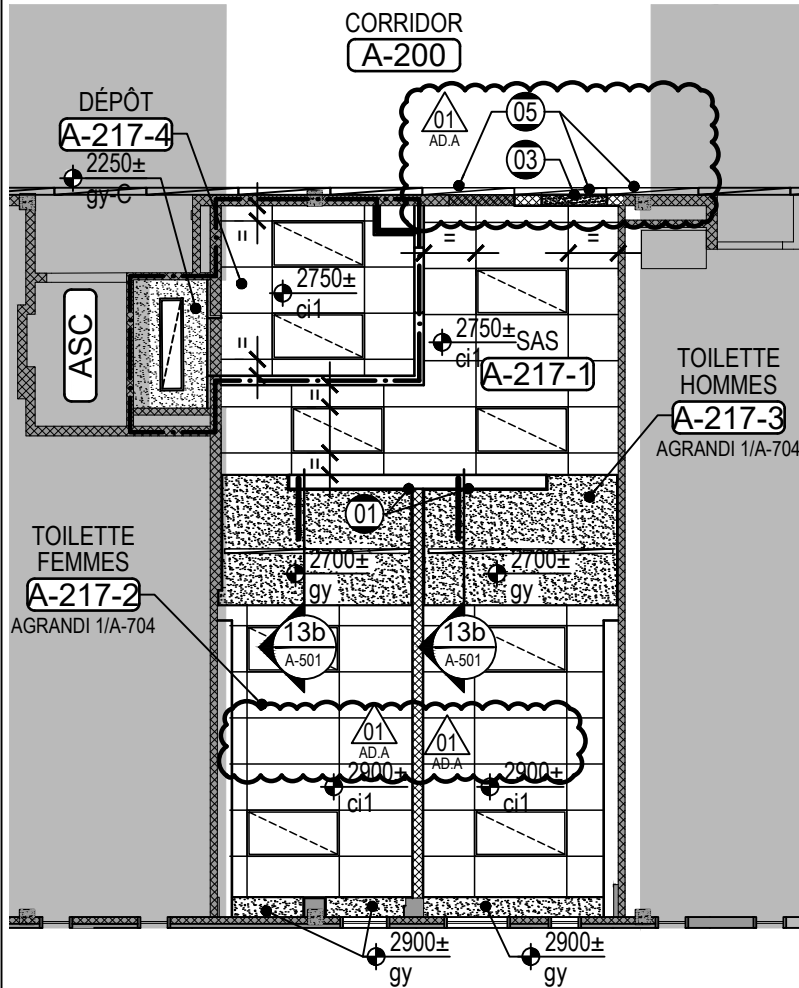

CONSTRUCTION - EXTRAIT
 PLAFONDS DE L'ÉTAGE

VUE EN PLAN
 ÉCHELLE 1:100

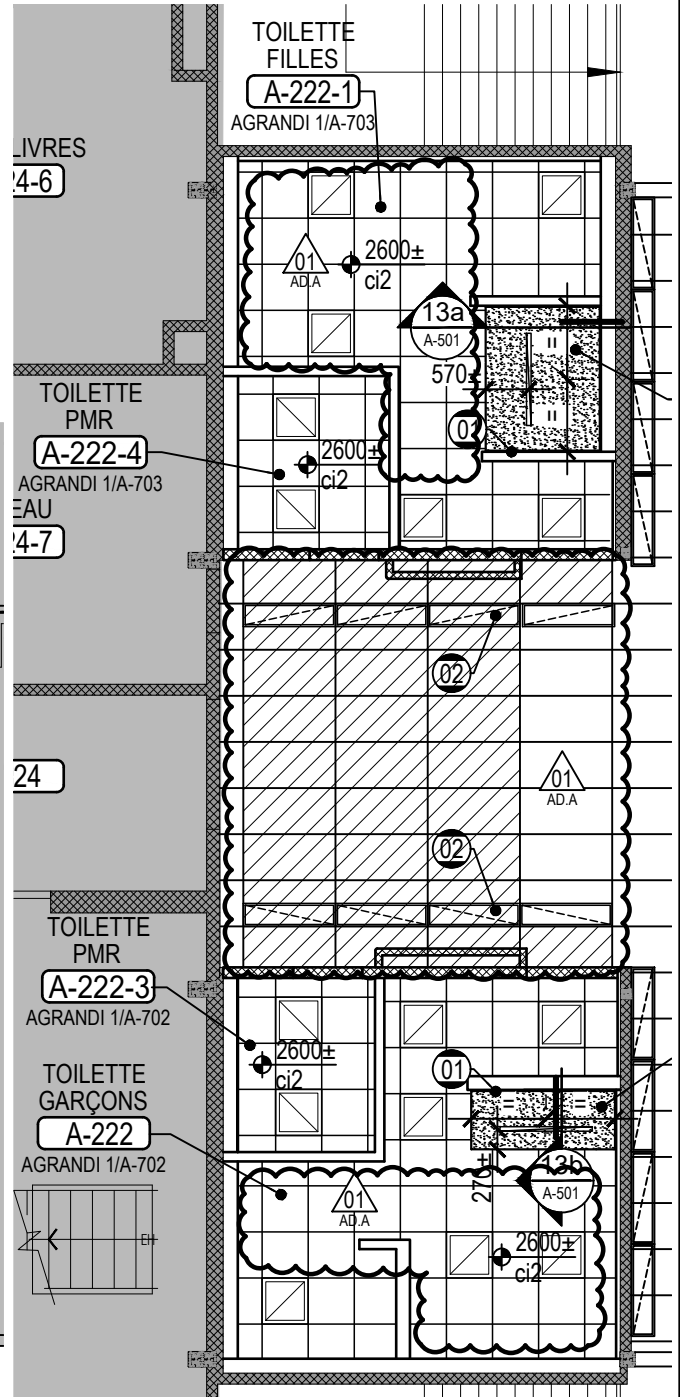

CONSTRUCTION - EXTRAIT
 PLAFONDS DE L'ÉTAGE

VUE EN PLAN
 ÉCHELLE 1:100



Projet	RÉFECTION DES BLOCS SANITAIRES ET DU SECTEUR ADMINISTRATIF DE L'ÉCOLE SECONDAIRE JUNIOR LAVAL ACADEMY
Titre	EXTRAIT DE LA FEUILLE A-252



Dessiné par	G.MAROIS	Émission	ADDENDA A-01
Préparé par	G.MAROIS	Date	2023.03.01
Vérifié par	J. THOUIN	Dossier	22021
Échelle	INDIQUÉE	Dessin	A-252.01

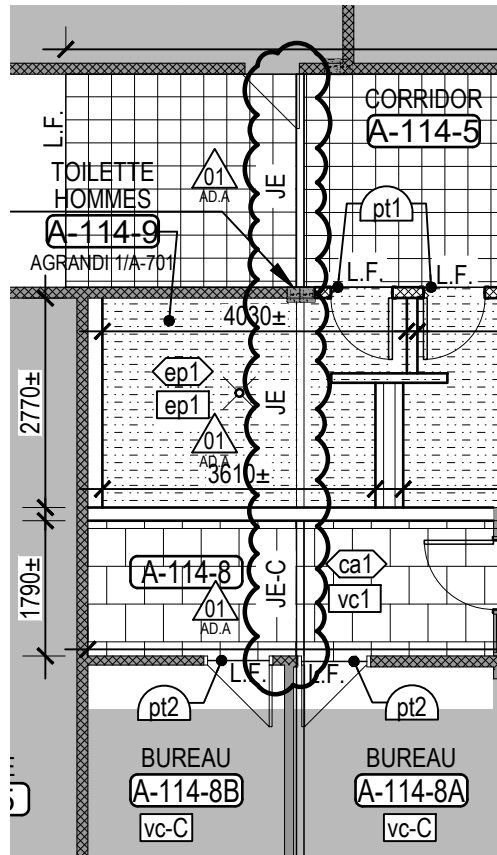

EXTRAIT - REZ-DE-CHAUSSÉE
 FINIS ET MOTIFS DE PLANCHER

VUE EN PLAN
 ÉCHELLE 1:100

1
 A-291

Projet
RÉFECTION DES BLOCS SANITAIRES ET DU SECTEUR ADMINISTRATIF DE L'ÉCOLE SECONDAIRE JUNIOR LAVAL ACADEMY
Titre
REZ-DE-CHAUSSÉE EXTRAIT DES PLANS DE FINIS ET MOTIFS DE PLANCHER A-291



Dessiné par	G.MAROIS	Émission	ADDENDA A-01
Préparé par	G.MAROIS	Date	2023.03.01
Vérifié par	J. THOUIN	Dossier	22021
Échelle	INDIQUÉE	Dessin	A-291.01

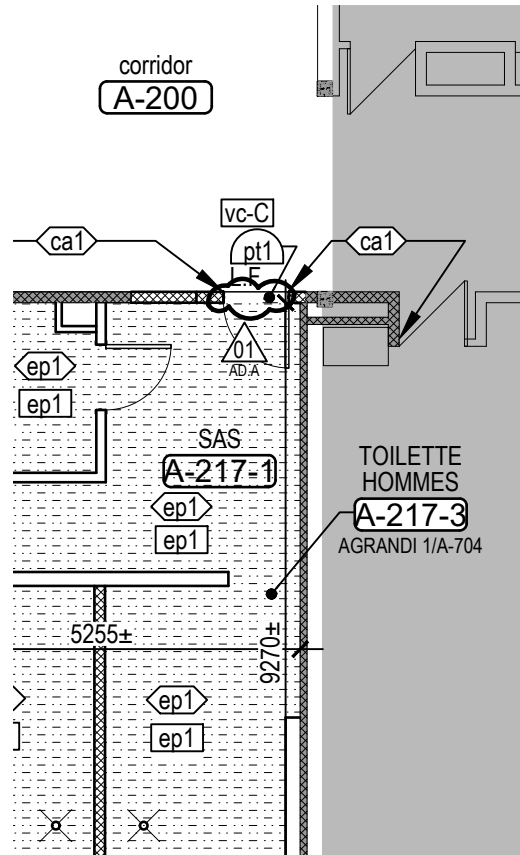

EXTRAIT - ÉTAGE
 FINIS ET MOTIFS DE PLANCHER

VUE EN PLAN
 ÉCHELLE 1:100

1
 A-292

Projet	RÉFECTION DES BLOCS SANITAIRES ET DU SECTEUR ADMINISTRATIF DE L'ÉCOLE SECONDAIRE JUNIOR LAVAL ACADEMY
Titre	ÉTAGE EXTRAIT DES PLANS DE FINIS ET MOTIFS DE PLANCHER A-292



Dessiné par	G.MAROIS	Émission	ADDENDA A-01
Préparé par	G.MAROIS	Date	2023.03.01
Vérifié par	J. THOUIN	Dossier	22021
Échelle	INDIQUÉE	Dessin	A-292.01

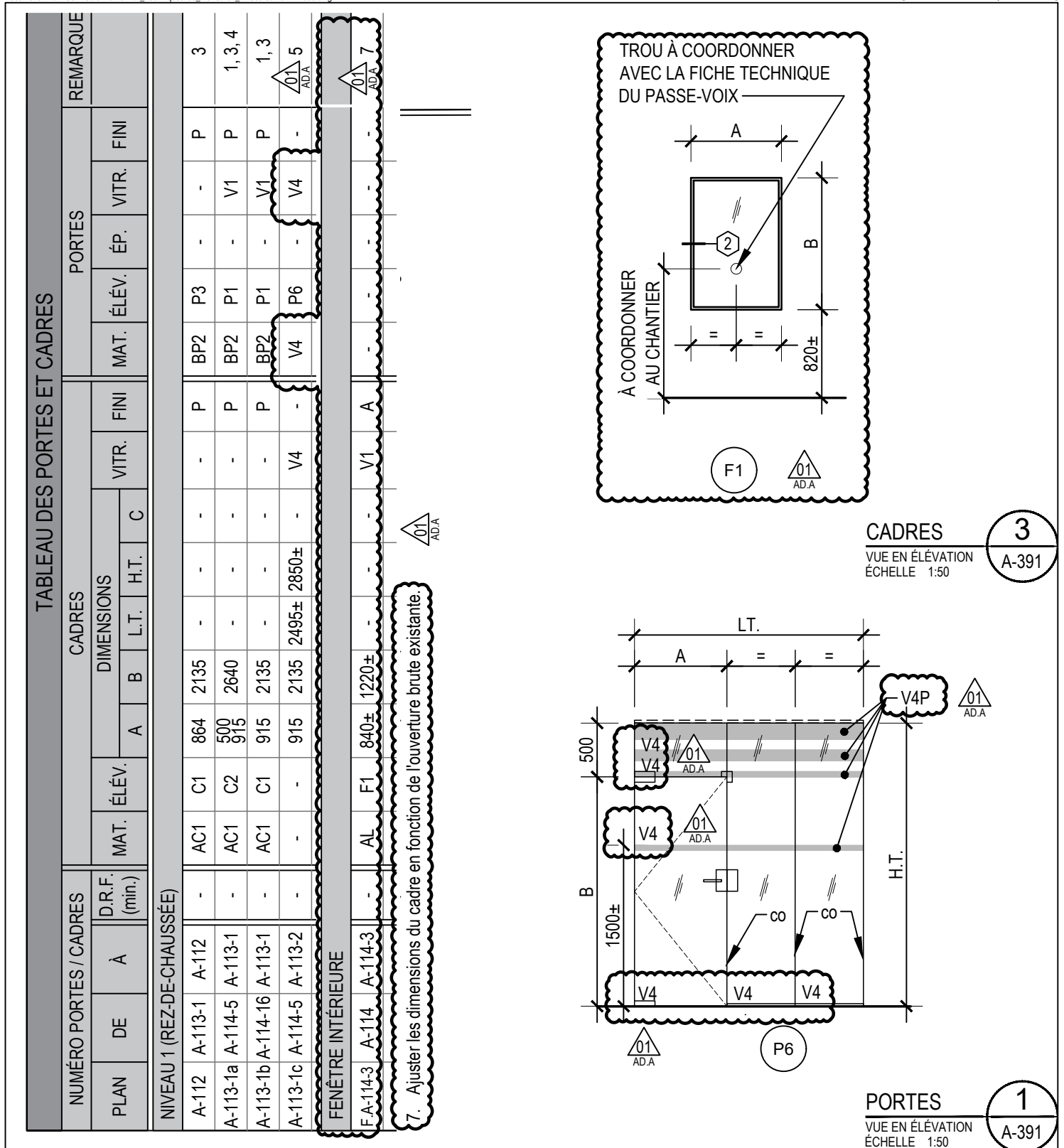

Projet RÉFECTION DES BLOCS SANITAIRES ET DU SECTEUR ADMINISTRATIF DE L'ÉCOLE SECONDAIRE JUNIOR LAVAL ACADEMY
Titre EXTRAIT DU BORDEREAU DES PORTES ET CADRES, ÉLÉVATIONS P6 ET F1 DE LA FEUILLE A-391

Bergeron Thouin Associés
 Architectes Inc.

Dessiné par G.MAROIS	Émission ADDENDA A-01
Préparé par G.MAROIS	Date 2023.03.01
Vérifié par J. THOUIN	Dossier 22021
Échelle INDIQUÉE	Dessin A-391.01

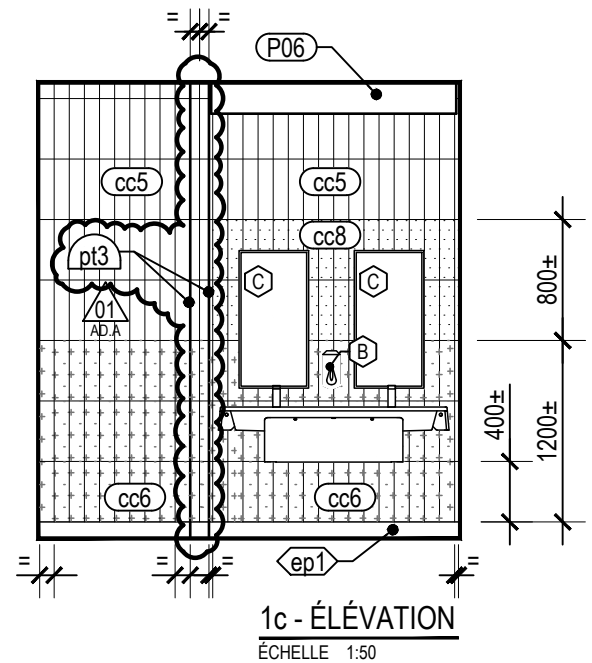
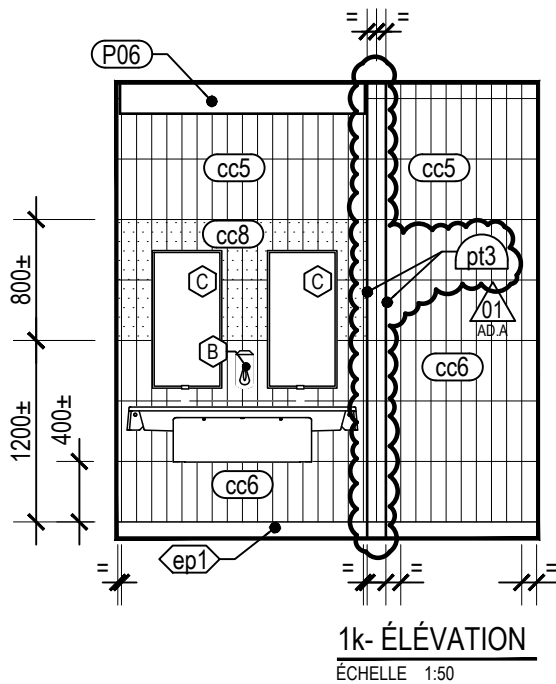

Projet
RÉFECTION DES BLOCS SANITAIRES ET DU SECTEUR ADMINISTRATIF DE L'ÉCOLE SECONDAIRE JUNIOR LAVAL ACADEMY
Titre
MÉNAGEMENTS INTÉRIEURS EXTRAIT DE LA FEUILLE A-701 ÉLÉVATION 1C ET 1K



Dessiné par	Émission	
G.MAROIS	ADDENDA A-01	
Préparé par	Date	Dossier
G.MAROIS	2023.03.01	22021
Vérifié par	Dessin	
J. THOUIN	A-701.01	
Échelle	INDIQUÉE	

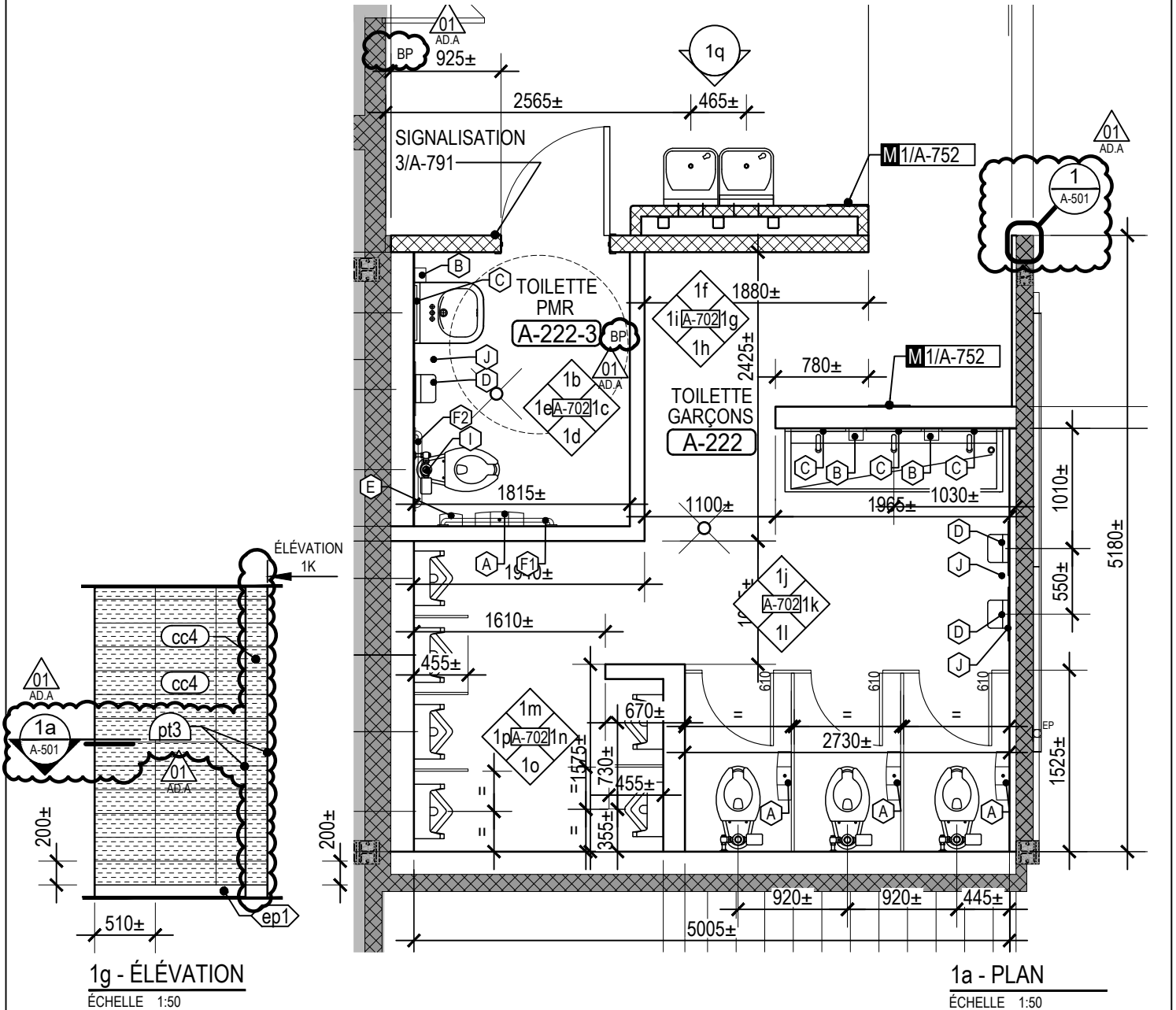

ÉTAGE
 BLOC SANITAIRE - ÉTUDIANTS GARÇONS A-222 ET PMR A-222-3

ÉCHELLE 1:50

1
 A-702

Projet	RÉFECTION DES BLOCS SANITAIRES ET DU SECTEUR ADMINISTRATIF DE L'ÉCOLE SECONDAIRE JUNIOR LAVAL ACADEMY
Titre	AMÉNAGEMENTS INTÉRIEURS EXTRAIT DE LA FEUILLE A-702 PLAN 1A ET ÉLÉVATION 1G



Dessiné par	G.MAROIS	Émission	ADDENDA A-01
Préparé par	G.MAROIS	Date	2023.03.01
Vérifié par	J. THOUIN	Dossier	22021
Échelle	INDIQUÉE	Dessin	A-702.01

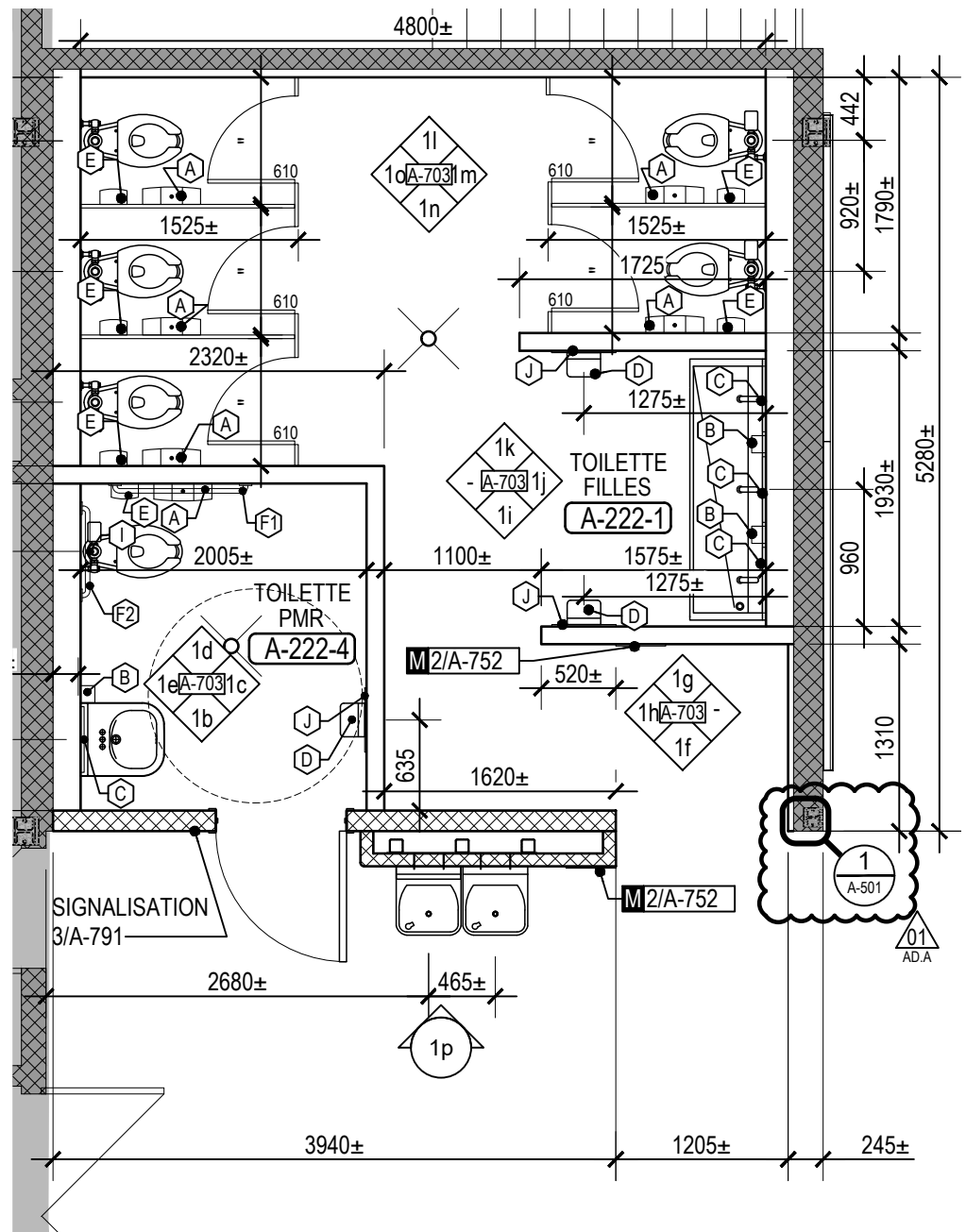

1a - PLAN

ÉCHELLE 1:50

ÉTAGE
 BLOC SANITAIRE - ÉTUDIANTS FILLES A222-1 ET PMR A-222-4

ÉCHELLE 1:50

1
 A-703

Projet	RÉFECTION DES BLOCS SANITAIRES ET DU SECTEUR ADMINISTRATIF DE L'ÉCOLE SECONDAIRE JUNIOR LAVAL ACADEMY
Titre	AMÉNAGEMENTS INTÉRIEURS EXTRAIT DE LA FEUILLE A-703 PLAN 1A



Dessiné par	G.MAROIS	Émission	ADDENDA A-01
Préparé par	G.MAROIS	Date	2023.03.01
Vérifié par	J. THOUIN	Dossier	22021
Échelle	INDIQUÉE	Dessin	A-703.01

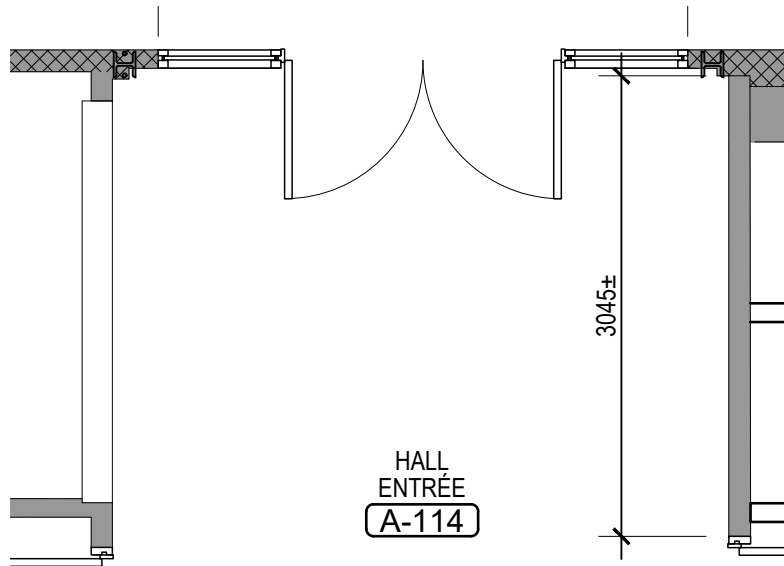

HALL
 ENTRÉE
 A-114

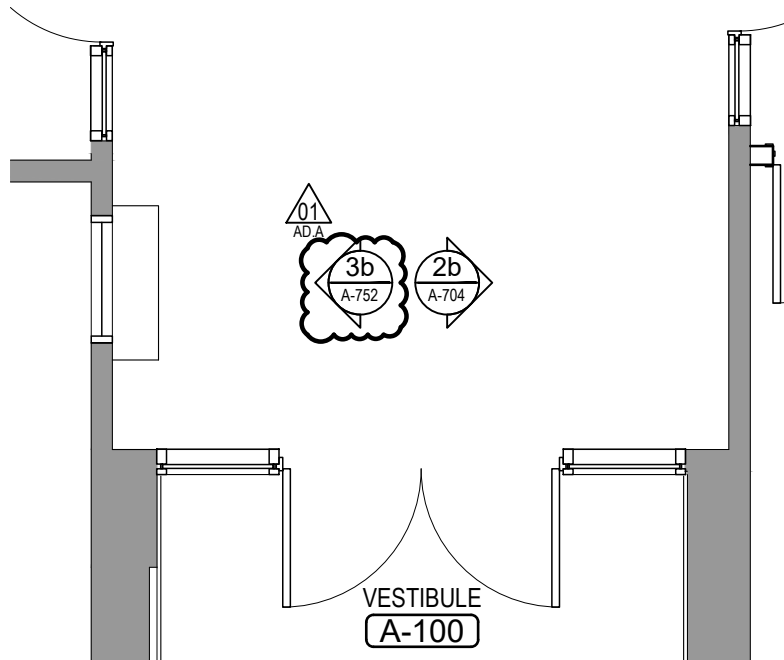

VESTIBULE
 A-100

1a - PLAN
 ÉCHELLE 1:50

ÉTAGE
 BLOC SANITAIRE - PERSONNEL A-217-2 ET A-217-3
 ÉCHELLE 1:50

1
 A-704

Projet	RÉFECTION DES BLOCS SANITAIRES ET DU SECTEUR ADMINISTRATIF DE L'ÉCOLE SECONDAIRE JUNIOR LAVAL ACADEMY
Titre	AMÉNAGEMENTS INTÉRIEURS EXTRAIT DE LA FEUILLE A-704 PLAN 1A



Dessiné par	G.MAROIS	Émission	ADDENDA A-01
Préparé par	G.MAROIS	Date	2023.03.01
Vérifié par	J. THOUIN	Dossier	22021
Échelle	INDIQUÉE	Dessin	A-704.01

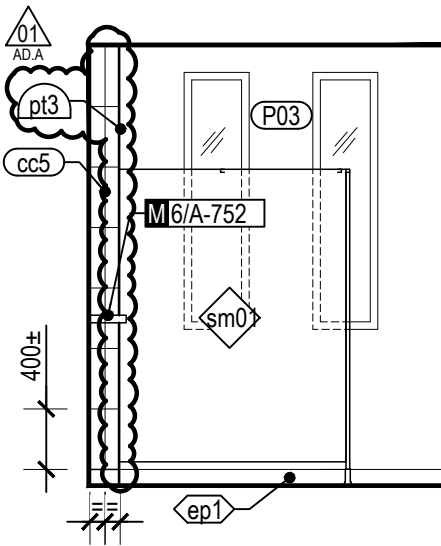

1i - ÉLÉVATION
 ÉCHELLE 1:50

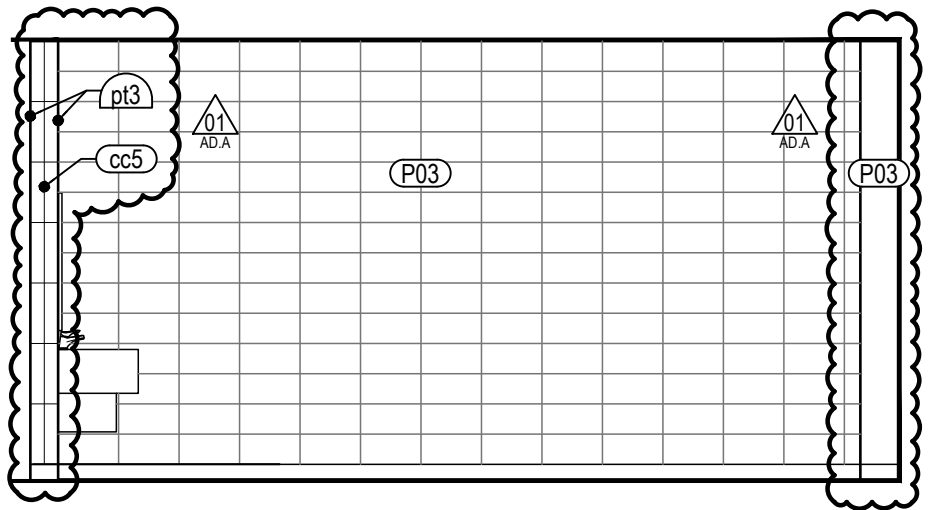

1d - ÉLÉVATION
 ÉCHELLE 1:50

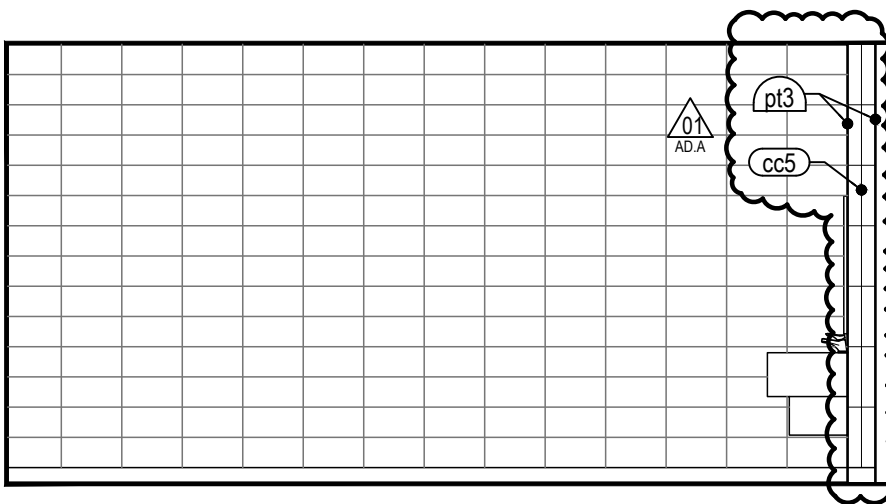

1j - ÉLÉVATION
 ÉCHELLE 1:50

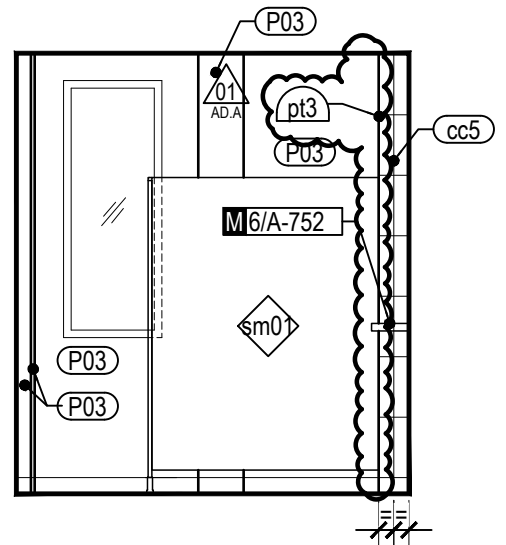

1e - ÉLÉVATION
 ÉCHELLE 1:50

Projet
RÉFECTION DES BLOCS SANITAIRES ET DU SECTEUR ADMINISTRATIF DE L'ÉCOLE SECONDAIRE JUNIOR LAVAL ACADEMY
Titre
AMÉNAGEMENTS INTÉRIEURS EXTRAIT DE LA FEUILLE A-704 ÉLÉVATIONS 1D, 1E, 1I ET 1J



Dessiné par	Émission	
G.MAROIS	ADDENDA A-01	
Préparé par	Date	Dossier
G.MAROIS	2023.03.01	22021
Vérifié par	Dessin	
J. THOUIN	A-704.02	
Échelle	INDIQUÉE	

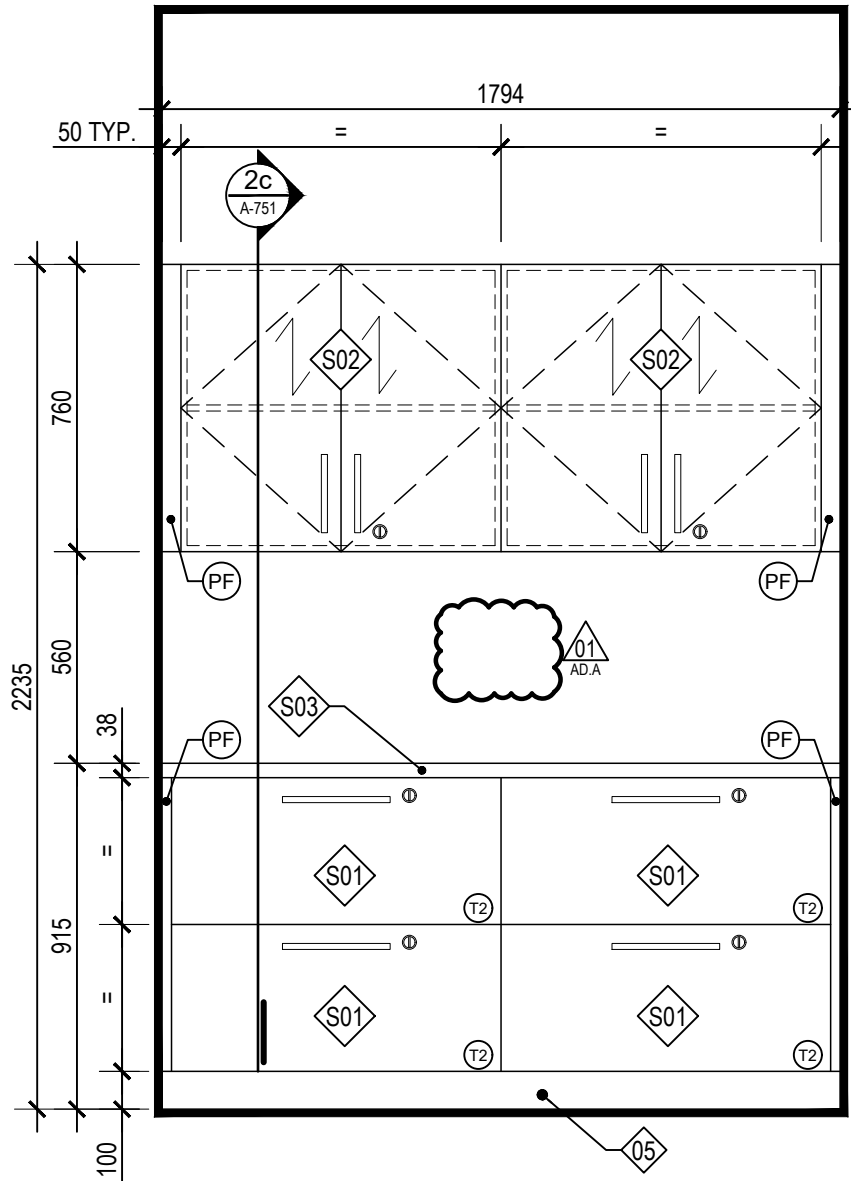

2b ÉLÉVATION
 ÉCHELLE 1:20

Projet	RÉFECTION DES BLOCS SANITAIRES ET DU SECTEUR ADMINISTRATIF DE L'ÉCOLE SECONDAIRE JUNIOR LAVAL ACADEMY
Titre	MOBILIERS INTÉGRÉS EXTRAIT DE LA FEUILLE A-751 ÉLÉVATION 2B



Dessiné par	G.MAROIS	Émission	ADDENDA A-01
Préparé par	G.MAROIS	Date	2023.03.01
Vérifié par	J. THOUIN	Dossier	22021
Échelle	INDIQUÉE	Dessin	A-751.01

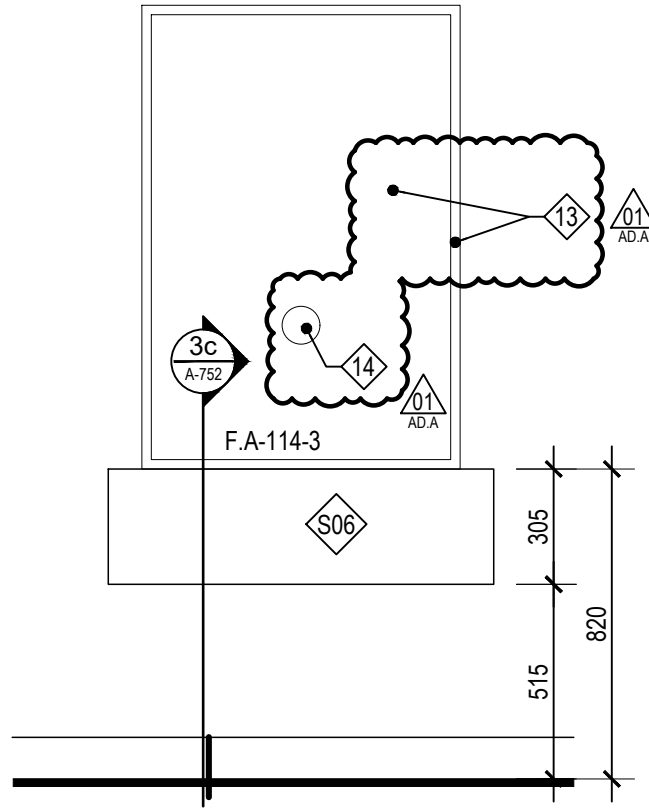

3b ÉLÉVATION
 ÉCHELLE 1:20

Projet
RÉFECTION DES BLOCS SANITAIRES ET DU SECTEUR ADMINISTRATIF DE L'ÉCOLE SECONDAIRE JUNIOR LAVAL ACADEMY
Titre
MOBILIERS INTÉGRÉS EXTRAIT DE LA FEUILLE A-752 ÉLÉVATION 3B



Dessiné par	Émission	
G.MAROIS	ADDENDA A-01	
Préparé par	Date	Dossier
G.MAROIS	2023.03.01	22021
Vérifié par	Dessin	
J. THOUIN	A-752.01	
Échelle		
INDIQUÉE		