

LÉGENDE

ÉCLAIRAGE

- LUMINAIRE 1M DE TYPE "A", CONTRÔLÉ PAR L'INTERRUPTEUR "A", ALIMENTÉ PAR LE CIRCUIT "1" DU PANNEAU "2"
- LUMINAIRE 2M DE TYPE "A"
- LUMINAIRE 2x2 DE TYPE "B"
- LUMINAIRE AU MUR DE TYPE "A"
- LUMINAIRE AU MUR DE TYPE "A"

CONTROLES D'ÉCLAIRAGE

- INTERRUPTEUR UNIPOLAIRE "A" INDIQUE LES APPAREILS COMMANDÉS PAR CET INTERRUPTEUR
- GRADATEUR MANUEL
- DÉTECTEUR DE PRÉSENCE DOUBLE TECHNOLOGIE 360° POUR LE CONTRÔLE DE L'ÉCLAIRAGE. CONFIGURER LE DÉTECTEUR À 30 MINUTES DE DÉLAI

PRISES DE COURANT

- PRISE DE COURANT DOUBLE 15A, 120V (5-15R)
- PRISE DE COURANT DOUBLE 15A, 120V (5-15R) INSTALLÉE AU-DESSUS DU COMPTOIR
- PRISES DE COURANT QUADRUPLE 15A, 120V (5-15R)
- PRISE DE COURANT DOUBLE 15A, 120V (5-15R) POUR RÉFRIGÉRATEUR
- PRISE DE COURANT DOUBLE 20A, 120V (5-20R) POUR IMPRIMANTE
- PRISE DE COURANT SIMPLE 15A, 120V (5-15R)
- PRISE DE COURANT DOUBLE 15A, 120V (5-15R) AVEC DISJONCTEUR DIFFÉRENTIEL DE CLASSE "A"
- PRISE DE COURANT DOUBLE 15A, 120V (5-15R) AVEC DISJONCTEUR DIFFÉRENTIEL DE CLASSE "A", INSTALLÉE AU-DESSUS DU COMPTOIR
- COLONNETTE DE SERVICES TEL QUE HUBBELL HBLPP12A HAUTEUR SELON L'ENDROIT

ALARME-INCENDIE

- POSTE MANUEL D'ALARME-INCENDIE
- DÉTECTEUR DE CHALEUR D'ALARME-INCENDIE À ÉLÉVATION DE TEMPÉRATURE
- DÉTECTEUR DE FUMÉE
- TABLEAU ANNONCIATEUR D'ALARME-INCENDIE EN SURFACE
- SIGNALISATION SONORE D'ALARME-INCENDIE DU TYPE KLAXON
- MODULE ISOLATEUR ADRESSABLE D'ALARME-INCENDIE
- MODULE ADRESSABLE D'ALARME-INCENDIE

INTERCOMMUNICATION

- HAUT-PARLEUR AU MUR
- POSTE SECONDAIRE D'INTERCOMMUNICATION
- RÉPARTITEUR À RÉGLETTES DE TYPE BIX

DISTRIBUTION ÉLECTRIQUE

- MOTEUR 120V, 208V OU 240V, 1 PH.
- TRANSFORMATEUR TRIPHASÉ AVEC M.A.L.T.
- INTERRUPTEUR AVEC FUSIBLES
- DISJONCTEUR
- BOÎTE DE TIRAGE OU DE JONCTION
- PANNEAU 120V/240V - 1 PH, 3F OU 120V/208V - 3 PH, 4F EN SURFACE
- PANNEAU 120V/240V - 1 PH, 3F OU 120V/208V - 3 PH, 4F ENCASTRÉ
- PANNEAU 347V/600V - 3 PH, 4F OU 600V - 3PH, 3F EN SURFACE
- PANNEAU 347V/600V - 3 PH, 4F OU 600V - 3PH, 3F ENCASTRÉ

APPAREILLAGES DIVERS

- SÈCHE MAIN DE TYPE VERDEDRI DE LA MARQUE WORLD DRYER D'UN MODÈLE Q-974A D'UNE PUISSANCE DE 950W 208V AVEC L'OPTION 93-10292 OU ÉQUIVALENT
- RACCORD DIRECT POUR RACCORDEMENT AU MUR

INDICATEURS DE SORTIE

- INDICATEUR D'ISSUE SIMPLE FACE SANS FLÈCHE DE DIRECTION, AU PLAFOND

CHAUFFAGE

- THERMOSTAT DE CHAUFFAGE ÉLECTRIQUE AVEC SONDE INCLUSE
- PLINTE DE CHAUFFAGE OU CONVECTEUR

COMMUNICATION

- SORTIE DE COMMUNICATION MURALE, FOURNIR LES CONDUITS VIDE
- SORTIE DE COMMUNICATION MURALE AU DESSUS D'UN COMPTOIR

- SYSTÈME D'INTERCOM

SÉCURITÉ ÉLECTRONIQUE

- DÉTECTEUR DE MOUVEMENT
- CAMÉRA DE SURVEILLANCE DE TYPE DÔME
- STATION MANUELLE D'ÉVACUATION BLEUE
- SERRURE ÉLECTRIFIÉE
- OPÉRATEUR DE PORTE, LA QUINCAILLERIE EST FOURNIE PAR LA DIVISION ARCHITECTE, RACCORDE PAR LA DIVISION ÉLECTRICITÉ
- BOÎTIER D'ALIMENTATION
- BOUTON D'OUVERTURE DE PORTE
- GÂCHE ÉLECTRIQUE

NOMENCLATURE

- N NOUVEAU
- AE À ENLEVER
- AC À CONSERVER
- AD À DÉPLACER
- AM À MODIFIER
- AR À ENLEVER ET À REINSTALLER AU MÊME ENDROIT APRÈS LES TRAVAUX D'ARCHITECTURE
- EC EXISTANT CONSERVÉ
- ED EXISTANT DÉPLACÉ
- EM EXISTANT MODIFIÉ
- ER EXISTANT REINSTALLÉ AU MÊME ENDROIT SUITE AUX TRAVAUX D'ARCHITECTURE
- ERC EXISTANT REMPLACÉ ET RACCORDÉ SUR LE MÊME CIRCUIT
- WP ÉQUIPEMENT À L'ÉPREUVE DES INTÉMPIÉRIES
- HM HAUTEUR DE MONTAGE AU-DESSUS DU PLANCHER FINI
- SF SANS FUSIBLE
- EB EN BAS
- EH EN HAUT
- CIA COMPLET AVEC

IDENTIFICATION NORMALISÉE

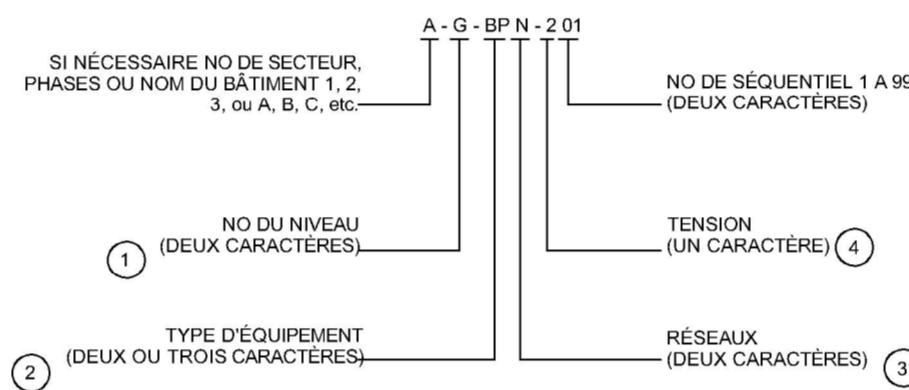

IDENTIFICATION NORMALISÉE AUX DESSINS

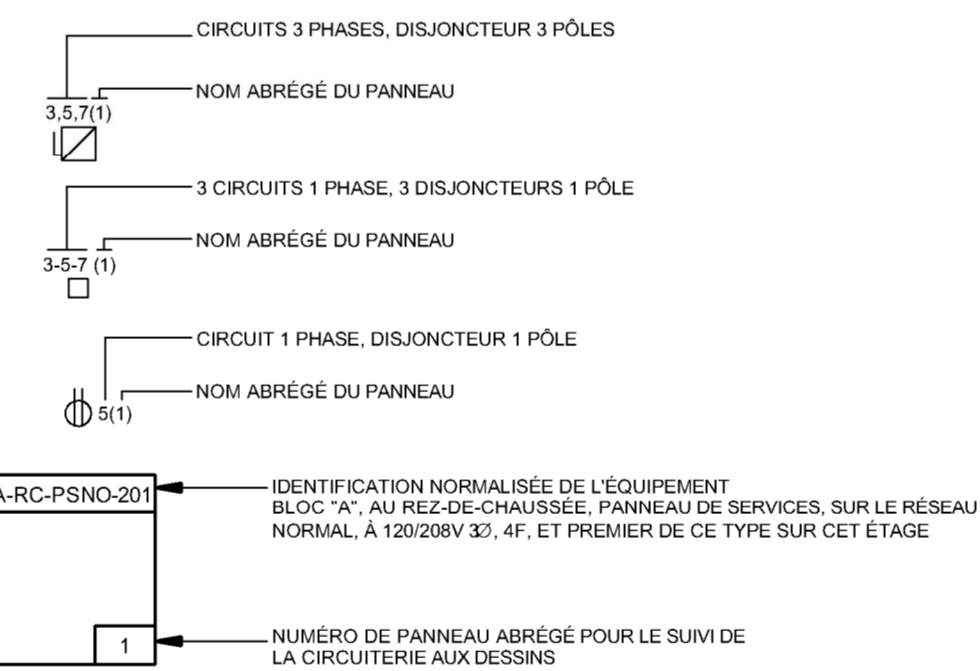

LISTE DES DESSINS

<input checked="" type="checkbox"/>	E-001	ÉLECTRICITÉ LÉGENDE ET LISTE DES DESSINS
<input checked="" type="checkbox"/>	E-002	ÉLECTRICITÉ DEVIS
<input checked="" type="checkbox"/>	E-100	ÉLECTRICITÉ DIAGRAMME UNIFILAIRE EXISTANT À MODIFIER
<input checked="" type="checkbox"/>	E-101	ÉLECTRICITÉ DIAGRAMME UNIFILAIRE EXISTANT MODIFIÉ
<input checked="" type="checkbox"/>	E-102	ÉLECTRICITÉ RÉPERTOIRE DES PANNEAUX EXISTANTS
<input checked="" type="checkbox"/>	E-103	ÉLECTRICITÉ RÉPERTOIRE DES PANNEAUX EXISTANTS
<input checked="" type="checkbox"/>	E-104	ÉLECTRICITÉ RÉPERTOIRE DES PANNEAUX NOUVEAUX
<input checked="" type="checkbox"/>	E-105	ÉLECTRICITÉ RÉPERTOIRE DES PANNEAUX NOUVEAUX
<input checked="" type="checkbox"/>	E-106	ÉLECTRICITÉ DIAGRAMME DE PRINCIPE D'ALARME-INCENDIE ET D'INTERCOMMUNICATION
<input checked="" type="checkbox"/>	E-200	ÉLECTRICITÉ ÉCLAIRAGE ET ALARME-INCENDIE REZ-DE-CHAUSSEE EXISTANT
<input checked="" type="checkbox"/>	E-201	ÉLECTRICITÉ ÉCLAIRAGE ET ALARME-INCENDIE REZ-DE-CHAUSSEE RÉAMÉNAGEMENT
<input checked="" type="checkbox"/>	E-202	ÉLECTRICITÉ ÉCLAIRAGE ET ALARME-INCENDIE 2e ÉTAGE EXISTANT
<input checked="" type="checkbox"/>	E-203	ÉLECTRICITÉ ÉCLAIRAGE ET ALARME-INCENDIE 2e ÉTAGE RÉAMÉNAGEMENT
<input checked="" type="checkbox"/>	E-300	ÉLECTRICITÉ SERVICES REZ-DE-CHAUSSEE EXISTANT
<input checked="" type="checkbox"/>	E-301	ÉLECTRICITÉ SERVICES REZ-DE-CHAUSSEE RÉAMÉNAGEMENT
<input checked="" type="checkbox"/>	E-302	ÉLECTRICITÉ SERVICES 2e ÉTAGE EXISTANT
<input checked="" type="checkbox"/>	E-303	ÉLECTRICITÉ SERVICES 2e ÉTAGE RÉAMÉNAGEMENT
<input checked="" type="checkbox"/>	E-400	ÉLECTRICITÉ SERVICES AUXILIAIRES REZ-DE-CHAUSSEE EXISTANT
<input checked="" type="checkbox"/>	E-401	ÉLECTRICITÉ SERVICES AUXILIAIRES REZ-DE-CHAUSSEE RÉAMÉNAGEMENT



systèmes évolués de bâtiments  
 www.bpa.ca



PLAN CLÉ

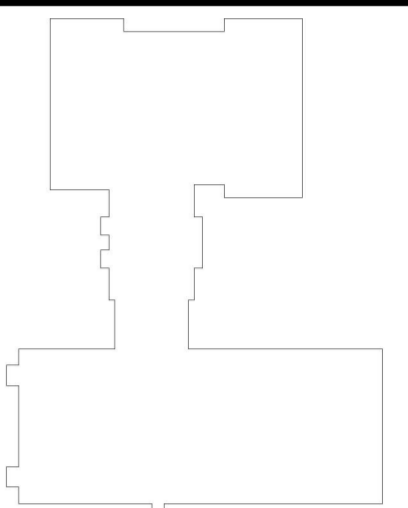

CLIENT

COMMISSION SCOLAIRE SIR WILFRID-LAURIER SIR WILFRID-LAURIER SCHOOL BOARD

CLIENT PROJET No: PI-188-22-P01

ARCHITECTE



440, rue Notre-Dame  
 Bureau 301  
 Répénigny  
 Québec, J6A 2T4  
 T 450.585.7150  
 F 450.585.7154  
 1982, ch. du Village  
 Mont-Tremblant  
 Québec J8E 1K4  
 T 819.681.7100  
 F 819.681.7039  
 info@btas.ca  
 www.btas.ca

**CES DOCUMENTS NE DOIVENT PAS ÊTRE UTILISÉS À DES FINS DE CONSTRUCTION.**

0	2023-02-08	POUR SOUMISSIONS	P.H.	128678
No	DATE	RÉVISION	PAR	DIQ

PROJET

RÉFECTION DES BLOCS SANITAIRES ET DU SECTEUR ADMINISTRATIF DE L'ÉCOLE SECONDAIRE LAVAL JUNIOR ACADEMY

TITRE DU DESSIN

ÉLECTRICITÉ LÉGENDE ET LISTE DES DESSINS

DESSIN	CONCEPTION	VÉRIFICATION
M-F. PAPINEAU	O. GENEST	P. HARDY

PROJET No	DESSIN No
9021-064-1010	E-001

ECHELLE	AUCUNE
---------	--------

TABLEAU DES APPAREILS DE CHAUFFAGE

TYPE	DESCRIPTION	MANUFACTURIER	MODÈLE	TENSION	PHASE	COULEUR	REMARQUES
A1	CABINET ARCHITECTURAL	STELPRO	SÉRIE CW750	600	3	CHARBON	1

NOTES

- A- SAUF INDICATION CONTRAIRE, LA PUISSANCE DES APPAREILS DE CHAUFFAGE EST INDIQUÉE EN PLAN.
- B- PRODUITS ÉQUIVALENTS APPROUVÉS ACCEPTÉS.

REMARQUES

- 1- FOURNIR LES ÉQUIPEMENTS AVEC UN RELAIS TRIAC 600V

TABLEAU DES LUMINAIRES

TYPE	DESCRIPTION	MANUFACTURIER	MODÈLE	TENSION	LAMPES	PUISSANCE	REMARQUES
A	ENCASTRÉ 2X4	PEERLESS	PNLG-BL-24G-50W-35K-MV3	347V	DEL, 5953lm, 3500K	50W	-
A1	ENCASTRÉ 2X2	PEERLESS	PNLG-BL-22G-30W-35K-MV3	347V	DEL, 3917lm, 3500K	30W	-
B	ENCASTRÉ 2X2	CRÉE	CR22-32L-53K-34	347V	DEL, 3200lm, 3500K	32W	-
L1	ENCASTRÉ ROND	WILLIAMS	4DR-TL-L15/835-DIM1-UNV-RW-OF-WH-N-F1	120V	DEL, 5000lm, 3500K	14W	-
L2	LINÉAIRE	3G LIGHTING	3G-2RL-D250-S80-35K-347-XTR-FL	347	DEL, 2000lm, 3500K	15W	-
E1	Ensigne de sortie	LUMACELL	LA1WU	120V	DEL	4W	-



DEVIS DESCRIPTIF DES TRAVAUX D'ÉLECTRICITÉ

1. SECTION 16010 - CONDITIONS SPÉCIFIQUES :

1.1. GÉNÉRALITÉS :

1.1.1. LES DOCUMENTS SUIVANTS FONT PARTIE INTÉGRANTE DE CE DEVIS. - GÉNÉRALITÉS DU DEVIS DE L'ARCHITECTE - GÉNÉRALITÉS DU DEVIS DE LA DIVISION MÉCANIQUE. - LES CONDITIONS GÉNÉRALES DU PROPRIÉTAIRE (OBTENIR UNE COPIE DE CELUI-CI AUPRÈS DU PROPRIÉTAIRE).

1.1.30. FOURNIR ET INSTALLER TOUS LES MATÉRIAUX ET LES APPAREILS DÉCRITS DANS CE DEVIS ET/OU INDIGUES SUR LES DESSINS, QUE L'EXPRESSION "FOURNIR ET INSTALLER" SOIT UTILISÉE OU NON, CHAQUE SECTION EST TENUE DE FOURNIR TOUTES LES COMPOSANTES REQUISES ET DE FAIRE TOUS LES MENUS TRAVAUX QUI, BIEN QUE NON SPÉCIFIÉS DANS LE DEVIS, SONT NÉCESSAIRES AU FONCTIONNEMENT DES ÉQUIPEMENTS ET AU PARACHÈVEMENT DES TRAVAUX INCLUS DANS SON CONTRAT.

1.3.6. DANS UN PANNEAU EXISTANT AFFECTÉ PAR LA PORTÉE DES TRAVAUX, EFFECTUER PROPREMENT LA MISE À JOUR DU RÉPERTOIRE DE PANNEAU EXISTANT À L'AIDE DE BANDES AUTOCOILLANTES TELLES QUE "P-TOUCH" DE BROTHER.

6. SECTION 16040 - DISTRIBUTION :

6.1. PRODUITS :
6.1.1. HAUTEUR DE MONTAGE DES PRISES :
6.1.1.1. EN GÉNÉRAL : 300mm

7. SECTION 16060 - ALARME-INCENDIE :

7.1. PRODUITS :
7.2. TOUS LES PRODUITS DOIVENT ÊTRE DE MÊME MARQUÉ ET MODÈLE QUE L'EXISTANT, COMPATIBLE AVEC LE SYSTÈME D'ALARME-INCENDIE EXISTANT ET RÉPONDANT AUX NORMES EN VIGUEUR.

8. SECTION 16090 - CHAUFFAGE ÉLECTRIQUE :

8.1. INSTALLER LE FIL DE MISE À LA TERRE AFIN D'ASSURER LA CONTINUITÉ DU RÉSEAU DE MISE À LA TERRE ENTRE LES PLINTHES CHAUFFANTES, LES PLINTHES FACTICES ET LES SECTIONS AUXILIAIRES.

9. BPC ENTREPOSÉS :

9.1. DISPOSER DES LAMPES SELON LES RÉGLEMENTS ET LES NORMES ENVIRONNEMENTALES EN VIGUEUR.

10. SECTION 16070 - RÉSEAUX DE CONDUITS ET DE BOÎTES VIDES :

10.1. RÉSEAU DE CONDUITS ET DE BOÎTES VIDES POUR LES SYSTÈMES SUIVANTS :
10.1.1. INFORMATIQUE

1.2. PORTÉE DES TRAVAUX :

1.2.1. DÉMOLITION :

1.2.1.1. ENLEVER ET TRANSPORTER HORS DU CHANTIER, TOUS LES ÉQUIPEMENTS DEVENUS DÉSUÛTES, SUITE AUX AMÉNAGEMENTS, Y COMPRIS LE FILAGE, LES CONDUITS, LES BOÎTES, LES PRISES DE COURANT, LES APPAREILS D'ÉCLAIRAGE, LES APPAREILS DE DISTRIBUTION, LES APPAREILS DE CHAUFFAGE, TOUS LES APPAREILS DES SYSTÈMES AUXILIAIRES, DE SIGNALISATION OU DE COMMUNICATIONS, TOUS LES ACCESSOIRES FAISANT PARTIE DES INSTALLATIONS ÉLECTRIQUES.

3.0. INSTALLATION :

3.0.1. SAUF INDICATION CONTRAIRE, FOURNIR ET INSTALLER TOUS LES CONDUCTEURS DANS DES CONDUITS MÉTALLIQUES POUR ASSURER LE RACCORDEMENT DE TOUS LES ACCESSOIRES ET APPAREILS ÉLECTRIQUES MONTRES AUX PLANS.

11. SECTION 16075 - ÉQUIPEMENTS TÉLÉCOMMUNICATIONS :

11.1. DESCRIPTION DU RÉSEAU :
11.1.1. LA CONSOLE D'INTERCOMMUNICATION EST DE MARQUE LUVICOM.

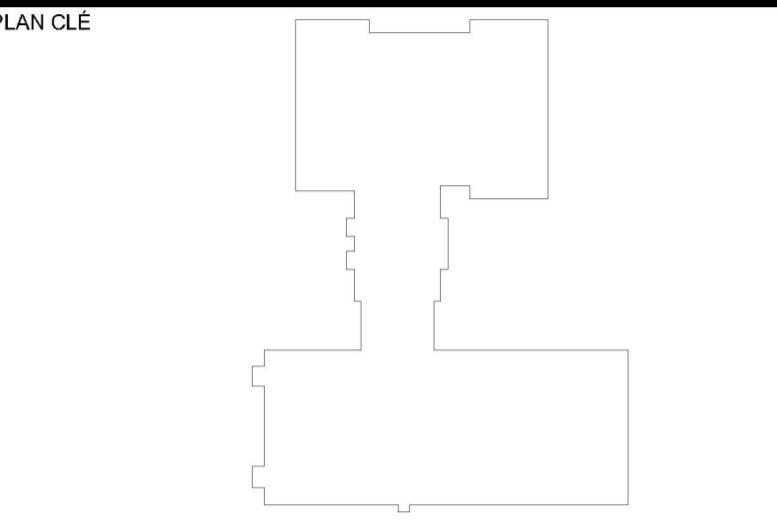

CLIENT

CLIENT PROJET No: PI-188-22-P01

ARCHITECTE BERGERON THOUIN ASSOCIÉS ARCHITECTES INC. 440, rue Notre-Dame Bureau 301 Québec, Québec J6A 2T4

CES DOCUMENTS NE DOIVENT PAS ÊTRE UTILISÉS À DES FINS DE CONSTRUCTION.

Revision table with columns for No, DATE, RÉVISION, and P.H. 128678. Row 0: 2023-02-08, POUR SOUMISSIONS, P.H., 128678

PROJET

RÉFECTION DES BLOCS SANITAIRES ET DU SECTEUR ADMINISTRATIF DE L'ÉCOLE SECONDAIRE LAVAL JUNIOR ACADEMY

TITRE DU DESSIN

ÉLECTRICITÉ DEVIS

Project information table with columns for DESSIN (M-F. PAPINEAU), CONCEPTION (O. GENEST), VÉRIFICATION (P. HARDY), PROJÉT No (9021-064-1010), and ÉCHELLE (AUCUNE). Large drawing number E-002 is displayed.



A

B

C

D

2e ÉTAGE

2e ÉTAGE

REZ-DE-CHAUSSÉE

REZ-DE-CHAUSSÉE

SOUS-SOL

SOUS-SOL

1

2

3

4

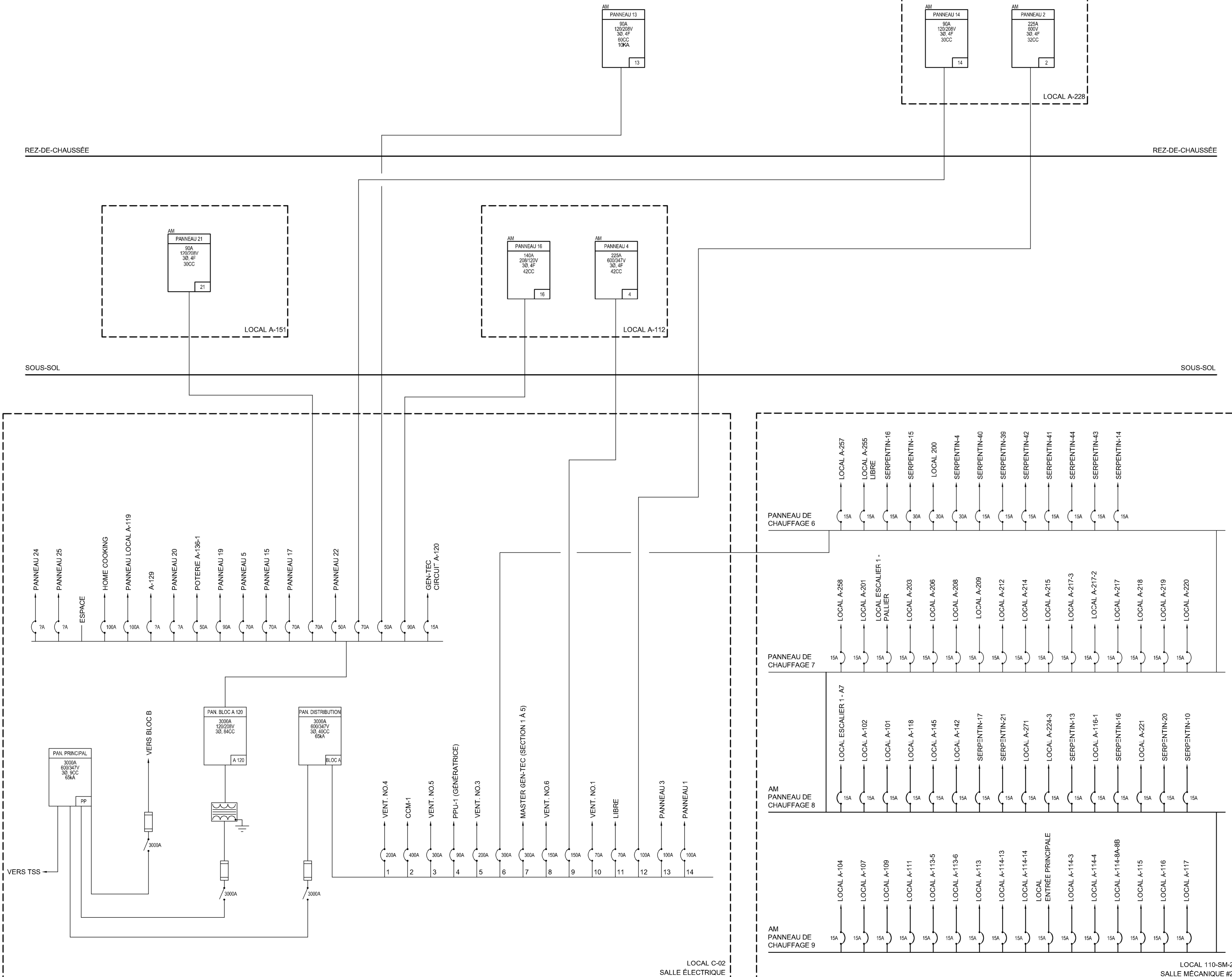

systèmes évolués de bâtiments  
 www.bpa.ca

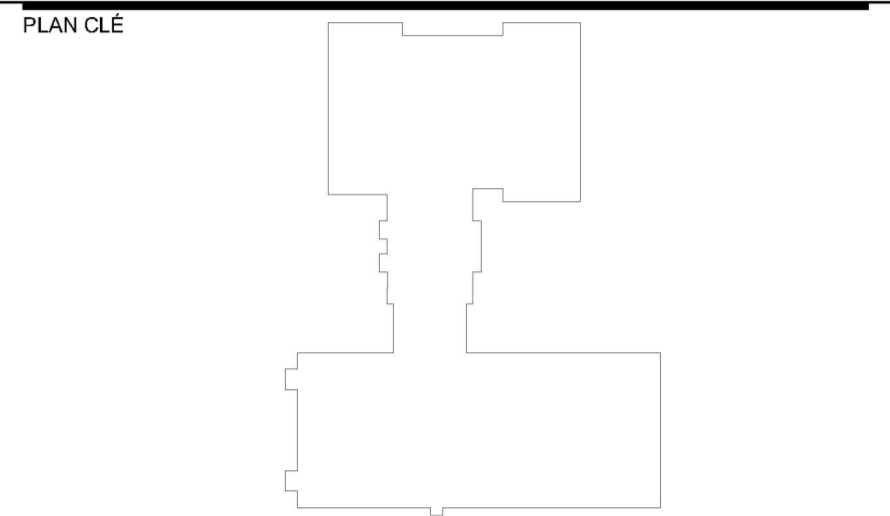

CLIENT  
 COMMISSION SCOLAIRE  
 SIR WILFRID-LAURIER  
 SIR WILFRID-LAURIER  
 SCHOOL BOARD

CLIENT PROJET No: PI-188-22-P01  
 ARCHITECTE  
 **Bergeron Thouin  
 Associés  
 Architectes Inc.**  
 440, rue Notre-Dame  
 Bureau 301  
 Repentigny  
 Québec J6A 2T4  
 T 450.585.7150  
 F 450.585.7154  
 1982, ch. du Village  
 Mont-Tremblant  
 Québec J8E 1K4  
 T 819.681.7100  
 F 819.681.7039  
 info@btas.ca  
 www.btas.ca

**CES DOCUMENTS NE DOIVENT PAS  
 ÊTRE UTILISÉS À DES FINS DE  
 CONSTRUCTION.**

No	DATE	RÉVISION	PAR	DIQ
0	2023-02-06	POUR SOUMISSIONS	P.H.	128678

PROJET  
 RÉFECTION DES BLOCS SANITAIRES ET  
 DU SECTEUR ADMINISTRATIF DE  
 L'ÉCOLE SECONDAIRE  
 LAVAL JUNIOR ACADEMY

TITRE DU DESSIN  
 ÉLECTRICITÉ  
 DIAGRAMME UNIFILAIRE  
 EXISTANT À MODIFIER

DESSIN	CONCEPTION	VÉRIFICATION
M-F. PAPINEAU	O. GENEST	P. HARDY
PROJET No 9021-064-1010	DESSIN No	
ÉCHELLE AUCUNE		<b>E-100</b>

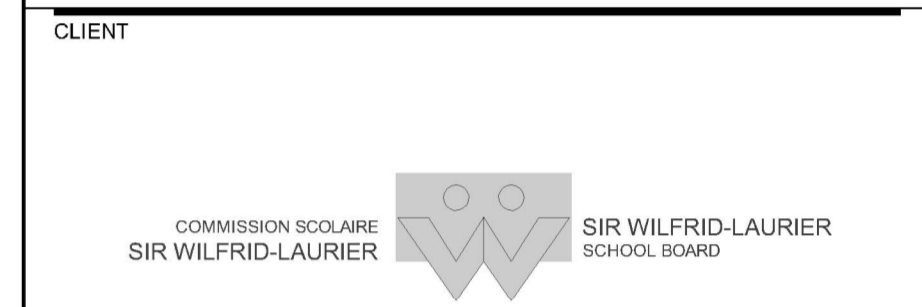
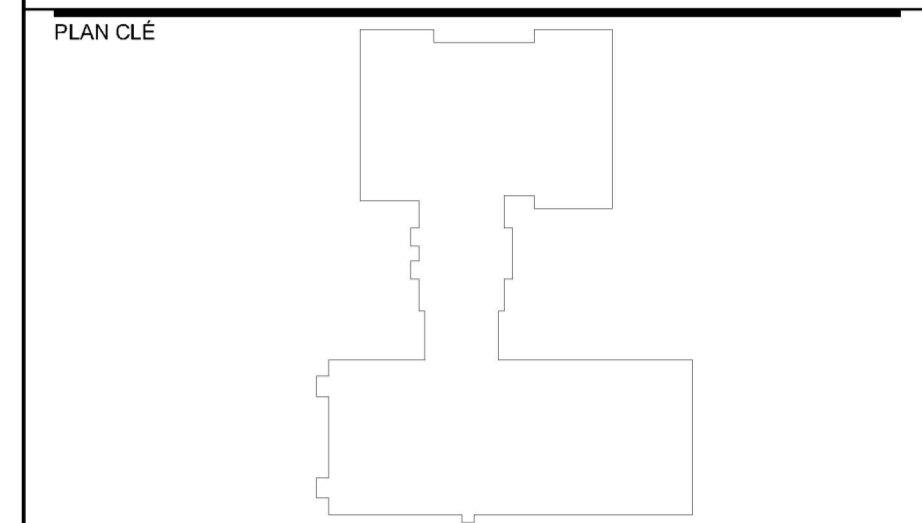

CLIENT PROJET No: PI-188-22-P01

ARCHITECTE

**Bergeron Thouin Associés Architectes Inc.**  
info@btas.ca  
www.btas.ca

440, rue Notre-Dame  
Bureau 301  
Repentigny  
Québec J6A 2T4  
T 450.585.7150  
F 450.585.7154

1982, ch. du Village  
Mont-Tremblant  
Québec J8E 1K4  
T 819.681.7100  
F 819.681.7039

**CES DOCUMENTS NE DOIVENT PAS ÊTRE UTILISÉS À DES FINS DE CONSTRUCTION.**

No	DATE	RÉVISION	PAR	DIQ
0	2023-02-06	POUR SOUMISSIONS	P.H.	128678

PROJET

**RÉFECTION DES BLOCS SANITAIRES ET DU SECTEUR ADMINISTRATIF DE L'ÉCOLE SECONDAIRE LAVAL JUNIOR ACADEMY**

TITRE DU DESSIN

**ÉLECTRICITÉ  
DIAGRAMME UNIFILAIRE  
EXISTANT MODIFIÉ**

DESSIN	M-F. PAPINEAU	CONCEPTION	O. GENEST	VÉRIFICATION	P. HARDY
PROJET No	9021-064-1010	DESSIN No	<b>E-101</b>		
ÉCHELLE	AUCUNE				

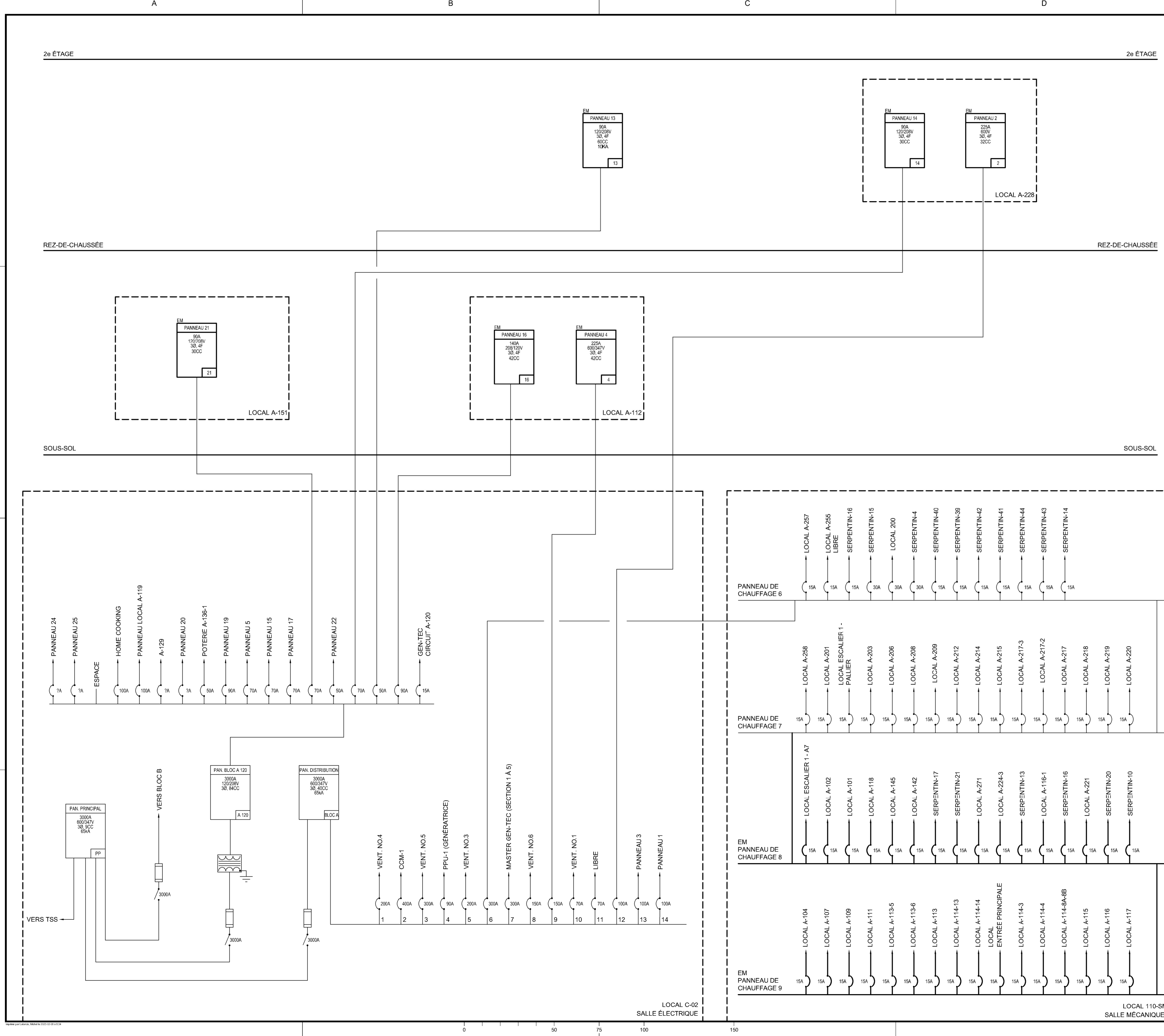

1

2

3

4



EXISTANT À MODIFIER		PANNEAU 2 (2)										1 PAGE				
PROJET / PROJECT :		LIA RENOVIATION DES TOILETTES										NORMAL				
NIVEAU / FLOOR :		LOCALROOM : A-228										19 "KA NOM				
ÉTAGE 1		600 V 30 CTS														
BARRÉS/BARS :		225 AMP														
NOTES / REVISIONS / REVISIONS	DESCRIPTION	DIVERS / MISCELLANEOUS	MOTEURS / MOTORS	CHAUFFAGE / HEATING	PRÉSES / OUTLETS	ECLAIRAGE / LIGHTING	TOTAL CIRCUIT	DISJONCTEUR	DISJONCTEUR	ECLAIRAGE / LIGHTING	PRÉSES / OUTLETS	CHAUFFAGE / HEATING	MOTEURS / MOTORS	DIVERS / MISCELLANEOUS	DESCRIPTION	REVISIONS / REVISIONS
	A215 A217-3 A217-2						1	A	2					A219 A218		
	A217						3	B	4					A220 A221		
	A224-8-8-10 TOILETTE FILLE						5	C	6					A224		
	A224						7	A	8					A224		
	A228 A228 A228-1						9	B	10					A227-3-4-5-6		
	A224-3-4-6-7						11	C	12					PR. A228A227		
	A232 A234						13	A	14					CORR SUD		
	CORR NORD-OUEST						15	B	16					CORR NORD-EST		
	CORR SUD-OUEST						17	C	18					CORR SUD-EST		
	CORR SUD-OUEST						19	A	20					LIBRE		
	DISPENSION HALL 1ST FLOOR						21	B	22					LIBRE		
	DISPENSION HALL 1ST FLOOR						23	C	24					LIBRE		
	LIBRE						27	B	28					LIBRE		
	LIBRE						29	C	30					LIBRE		
	SUB TOTAL PARTIEL													SUB TOTAL PARTIEL		

ITEM	CHARGE/LOAD (W)	COURANT/AMPS (A)	125% (A)	*KA = CAPACITÉ D'INTERRUPTION EN COURT-CIRCUIT (SHORT CIRCUIT RATING VALUE NORMAL INQUIRY INTEGRATED VALUE (KVA))	RÉVISIONS / REVISIONS
PHASE A					
PHASE B					
PHASE C					
GRAND TOTAL GÉNÉRAL					

EXISTANT À MODIFIER		PANNEAU 4 (4)										1 PAGE				
PROJET / PROJECT :		LIA RENOVIATION DES TOILETTES										NORMAL				
NIVEAU / FLOOR :		LOCALROOM : A-112										19 "KA NOM				
RDC		600 V 42 CTS														
BARRÉS/BARS :		225 AMP														
NOTES / REVISIONS / REVISIONS	DESCRIPTION	DIVERS / MISCELLANEOUS	MOTEURS / MOTORS	CHAUFFAGE / HEATING	PRÉSES / OUTLETS	ECLAIRAGE / LIGHTING	TOTAL CIRCUIT	DISJONCTEUR	DISJONCTEUR	ECLAIRAGE / LIGHTING	PRÉSES / OUTLETS	CHAUFFAGE / HEATING	MOTEURS / MOTORS	DIVERS / MISCELLANEOUS	DESCRIPTION	REVISIONS / REVISIONS
	ECL A114-1,2,3,4,5,10,12,13,14						1	A	2						LIBRE	
	A117						15	B	16						LIBRE	
	A116-1						15	C	16						A125	
	A116						15	A	16						A123A127A128	
	A115						15	B	16						A122 A123-1	
	A128-2						15	C	16						CORR NORD-OUEST	
	A122 CENTRE GAUCHE						15	A	16						SUD-OUEST	
	A122						15	B	16						CORR SUD-OUEST	
	A122						15	C	16						RDC CENTRAL	
	CORR SUD						15	A	16						RDC CENTRAL	
	CORR EST						15	B	16						C191	
	C192						15	C	16						CORR EST	
	C195, C194						15	A	16						C193	
	SNACK BAR ET BLOC C						15	B	16						BLOC C	
	BLOC C						15	C	16						LIBRE	
	C-01-55						15	A	16						LIBRE	
	C-02-55						15	B	16						LIBRE	
	LIBRE						15	C	16						LIBRE	
	LIBRE						15	A	16						LIBRE	
	LIBRE						15	B	16						LIBRE	
	LIBRE						15	C	16						LIBRE	
	SUB TOTAL PARTIEL													SUB TOTAL PARTIEL		

ITEM	CHARGE/LOAD (W)	COURANT/AMPS (A)	125% (A)	*KA = CAPACITÉ D'INTERRUPTION EN COURT-CIRCUIT (SHORT CIRCUIT RATING VALUE NORMAL INQUIRY INTEGRATED VALUE (KVA))	RÉVISIONS / REVISIONS
PHASE A					
PHASE B					
PHASE C					
GRAND TOTAL GÉNÉRAL					

EXISTANT À MODIFIER		PANNEAU 13 (13)										1 PAGE				
PROJET / PROJECT :		LIA RENOVIATION DES TOILETTES										NORMAL				
NIVEAU / FLOOR :		LOCALROOM : A235										19 "KA NOM				
1ER ÉTAGE		120-205 V 30 CTS														
BARRÉS/BARS :		90 AMP														
NOTES / REVISIONS / REVISIONS	DESCRIPTION	DIVERS / MISCELLANEOUS	MOTEURS / MOTORS	CHAUFFAGE / HEATING	PRÉSES / OUTLETS	ECLAIRAGE / LIGHTING	TOTAL CIRCUIT	DISJONCTEUR	DISJONCTEUR	ECLAIRAGE / LIGHTING	PRÉSES / OUTLETS	CHAUFFAGE / HEATING	MOTEURS / MOTORS	DIVERS / MISCELLANEOUS	DESCRIPTION	REVISIONS / REVISIONS
	PR. 201						1440	15	A	2					PR. 205,209	
	PR. 203,206						1440	15	B	4					PR. 212,214	
	PR. 201,206,204						1440	15	C	6					PR. 215,217,3	
	PR. 253,251						1440	15	A	8					PR. 255,252	
	PR. AIRBOR VENTILER						1440	15	B	10					PR. 255,252	
	PR. 256,249,249						1440	15	C	12					PR. 249,239	
	PR. 245,244						1440	15	A	14					PR. 237,227,229	
	VENT SYSTEM #30 A228						1920	15	B	16					PR. 237,227,229	
	PR. 401,216						1920	15	C	18					ESPACE	
	PR. 423,213						1920	15	A	20					2 SÈCHE-MAIN 223-3,224-4	
	PR. 403,211						1920	15	B	22					ESPACE	
	PR. 405,27,216,213						1440	15	C	24					PR. 408,238	
	PR. 409,217,217-3						1920	15	A	26					3 SÈCHE-MAIN 223-1	
	PR. A113 (0 P.R.)						1920	15	B	28					2 SÈCHE-MAIN 222	
	1 SÈCHE-MAIN 217-2,217-3						1900	15	C	30					PRISE SUR TOIT	
	SUB TOTAL PARTIEL														SUB TOTAL PARTIEL	

ITEM	CHARGE/LOAD (W)	COURANT/AMPS (A)	125% (A)	*KA = CAPACITÉ D'INTERRUPTION EN COURT-CIRCUIT (SHORT CIRCUIT RATING VALUE NORMAL INQUIRY INTEGRATED VALUE (KVA))	RÉVISIONS / REVISIONS
PHASE A					
PHASE B					
PHASE C					
GRAND TOTAL GÉNÉRAL					

EXISTANT À MODIFIER		PANNEAU 16 (16)										2 PAGES				
PROJET / PROJECT :		LIA RENOVIATION DES TOILETTES										NORMAL				
NIVEAU / FLOOR :		LOCALROOM : A-112										19 "KA NOM				
RDC		120-205 V 84 CTS														
BARRÉS/BARS :		140 AMP														
NOTES / REVISIONS / REVISIONS	DESCRIPTION	DIVERS / MISCELLANEOUS	MOTEURS / MOTORS	CHAUFFAGE / HEATING	PRÉSES / OUTLETS	ECLAIRAGE / LIGHTING	TOTAL CIRCUIT	DISJONCTEUR	DISJONCTEUR	ECLAIRAGE / LIGHTING	PRÉSES / OUTLETS	CHAUFFAGE / HEATING	MOTEURS / MOTORS	DIVERS / MISCELLANEOUS	DESCRIPTION	REVISIONS / REVISIONS
	A-113-1						1440	15	A	2					FRIGO A151	
	A-113-1 A-113-3 A-113-4						1440	15	B	4					LUMIERE ENTRE PRINCIPALE	
	A118A124						1440	15	C	6					LUMIERE ENTRE PRINCIPALE	
	SORTE A114 122 A224 R CORRIDOR PREMIER ÉTAGE						1440	15	A	8					LIBRE	
	LIBRE						15	B	10						LIBRE	
	LIBRE						15	C	12						LIBRE	
	ECL A122,125-2,125-3, VENT A125-1, VENT A125-3						1440	15	A	14					LUM URG AUDITORIUM A140	
	LUM E-1 E-4 A117-1 A122-4						1440	15	B	16					PRISE A113-1 A112 A115-4 A113-4	
	LUMIERES URGENCE CUISINE+ALARME						1440	15	C	18					PRISE A114-14 A116-15 A113-2	
	PR. A114-3 A114-4						1440	15	A	20					CONDAMNÉ	
	PR. A114-5 A114-9						1440	15	B	22					CONDAMNÉ	
	PR. A114-8 ORDI SECR						1440	15	C	24					CONDAMNÉ	
	PR. A115						1440	15	A	26					PR. A114-2	
	PR. A116						1440	15	B	28					PR. CORR SUD-OUEST	
	PR. A117						1440	15	C	30					PR. CORR NORD-OUEST	
	PR. 2-ETAGE						1920	15	A	32					FONTAINE REFRIG CAFÉTERIA	
	ECL A117						1440	15	B	34					MICROWAVE A151	
	PR. PLANCHER BLDG						1440	15	C	36					PHOTOCOPIEUR A114-6	
	PR. PLANCHER BLDG						1440	15	A	38					PR. CAFETERIA	
	PRISE CAFÉTOUVEST						1440	15	B	40					ECL A117	
	PRISE CAFÉTOUVEST						1440	15	C	42					PR. CAFETERIA	
	PRISE CAFÉTOUVEST						1440	15	A	44					SÉCHÈRE TOILETTE HANDICAPÉ	
	SUB TOTAL PARTIEL													SUB TOTAL PARTIEL		

ITEM	CHARGE/LOAD (W)	COURANT/AMPS (A)	125% (A)	*KA = CAPACITÉ D'INTERRUPTION EN COURT-CIRCUIT (SHORT CIRCUIT RATING VALUE NORMAL INQUIRY INTEGRATED VALUE (KVA))	RÉVISIONS / REVISIONS
PHASE A					
PHASE B					
PHASE C					
GRAND TOTAL GÉNÉRAL					

EXISTANT À MODIFIER		PANNEAU 14 (14)										2 PAGES	



**EXISTANT**  
PROJET / PROJECT: 9021-064  
**BLOCK A FEEDER (BLOCK A 600V)**  
DISTRIBUTION  
1 PAGE NORMAL

NOTES / REVISIONS / REVISIONS	DESCRIPTION	DIVERS / MISCELLANEOUS	MOTORS / MOTEURS	CHAUFFAGE / HEATING	PRISES / OUTLETS	ECLAIRAGE / LIGHTING	3 FLS / WIRE			TOTAL CIRCUIT	DISJONCTEUR	ECLAIRAGE / LIGHTING	PRISES / OUTLETS	CHAUFFAGE / HEATING	MOTORS / MOTEURS	DIVERS / MISCELLANEOUS	DESCRIPTION	NOTES / REVISIONS / REVISIONS
							1	2	3									
	VENT NO 4						1	A	2									
							3	B	4	400								
							5	C	6									
	VENT NO 5						7	A	8									
							9	B	10	90								
							11	C	12									
	VENT NO 3						13	A	14									
							15	B	16	300								
							17	C	18									
	MASTER GEN-TEC SECTION 1 A 5						19	A	20									
							21	B	22	150								
							23	C	24									
	PANNEAU 2						25	A	26									
							27	B	28	70								
							29	C	30									
							31	A	32									
							33	B	34	100								
							35	C	36									
	PANNEAU 3						37	A	38									
							39	B	40	100								
							41	C	42									
	SUB TOTAL PARTIEL																	

**EXISTANT**  
PROJET / PROJECT: 9021-064-1010  
**PANNEAU 6 (6)**  
LJA RÉNOVATION DES TOILETTE  
DÉRIVATION  
1 PAGE NORMAL

NOTES / REVISIONS / REVISIONS	DESCRIPTION	DIVERS / MISCELLANEOUS	MOTORS / MOTEURS	CHAUFFAGE / HEATING	PRISES / OUTLETS	ECLAIRAGE / LIGHTING	3 FLS / WIRE			TOTAL CIRCUIT	DISJONCTEUR	ECLAIRAGE / LIGHTING	PRISES / OUTLETS	CHAUFFAGE / HEATING	MOTORS / MOTEURS	DIVERS / MISCELLANEOUS	DESCRIPTION	NOTES / REVISIONS / REVISIONS
							1	2	3									
	LOCAL						1	A	2									
							3	B	4	180								
							5	C	6									
							7	A	8									
							9	B	10									
							11	C	12									
							13	A	14									
							15	B	16									
							17	C	18									
							19	A	20									
							21	B	22									
							23	C	24									
							25	A	26									
							27	B	28									
							29	C	30									
							31	A	32									
							33	B	34									
							35	C	36									
							37	A	38									
							39	B	40									
							41	C	42									
	SUB TOTAL PARTIEL																	

**EXISTANT**  
PROJET / PROJECT: 9021-064-1010  
**PANNEAU 6 À 9 (6-9)**  
LJA RÉNOVATION DES TOILETTE  
DISTRIBUTION  
1 PAGE NORMAL

NOTES / REVISIONS / REVISIONS	DESCRIPTION	DIVERS / MISCELLANEOUS	MOTORS / MOTEURS	CHAUFFAGE / HEATING	PRISES / OUTLETS	ECLAIRAGE / LIGHTING	3 FLS / WIRE			TOTAL CIRCUIT	DISJONCTEUR	ECLAIRAGE / LIGHTING	PRISES / OUTLETS	CHAUFFAGE / HEATING	MOTORS / MOTEURS	DIVERS / MISCELLANEOUS	DESCRIPTION	NOTES / REVISIONS / REVISIONS
							1	2	3									
	PANNEAU 6 (CHAUFFAGE 2)						1	A	2									
							3	B	4	300								
							5	C	6									
	PANNEAU 7 (CHAUFFAGE 2)						7	A	8									
							9	B	10	300								
							11	C	12									
	SUB TOTAL PARTIEL																	

**EXISTANT**  
PROJET / PROJECT: 9021-064-1010  
**PANNEAU 8 (8)**  
LJA RÉNOVATION DES TOILETTE  
DÉRIVATION  
2 PAGES NORMAL

NOTES / REVISIONS / REVISIONS	DESCRIPTION	DIVERS / MISCELLANEOUS	MOTORS / MOTEURS	CHAUFFAGE / HEATING	PRISES / OUTLETS	ECLAIRAGE / LIGHTING	3 FLS / WIRE			TOTAL CIRCUIT	DISJONCTEUR	ECLAIRAGE / LIGHTING	PRISES / OUTLETS	CHAUFFAGE / HEATING	MOTORS / MOTEURS	DIVERS / MISCELLANEOUS	DESCRIPTION	NOTES / REVISIONS / REVISIONS
							1	2	3									
	LOCAL ESCALIER 1-A-7						1	A	2									
							3	B	4	15								
							5	C	6									
	LOCAL A-101						7	A	8									
							9	B	10	15								
							11	C	12									
	LOCAL A-145						13	A	14									
							15	B	16	15								
							17	C	18									
	SERPENTIN 17						19	A	20									
							21	B	22	15								
							23	C	24									
	LOCAL A-271						25	A	26									
							27	B	28	15								
							29	C	30									
	SERPENTIN-13						31	A	32									
							33	B	34	15								
							35	C	36									
	SERPENTIN-16						37	A	38									
							39	B	40	15								
							41	C	42									
	SERPENTIN-20						43	A	44									
							45	B	46	15								
							47	C	48									
							49	A	50									
							51	B	52									
							53	C	54									
							55	A	56									
							57	B	58									
							59	C	60									
	SUB TOTAL PARTIEL																	

**EXISTANT À MODIFIER**  
PROJET / PROJECT: 9021-064-1010  
**PANNEAU 9 (9)**  
LJA RÉNOVATION DES TOILETTE  
DÉRIVATION  
2 PAGES NORMAL

NOTES / REVISIONS / REVISIONS	DESCRIPTION	DIVERS / MISCELLANEOUS	MOTORS / MOTEURS	CHAUFFAGE / HEATING	PRISES / OUTLETS	ECLAIRAGE / LIGHTING	3 FLS / WIRE			TOTAL CIRCUIT	DISJONCTEUR	ECLAIRAGE / LIGHTING	PRISES / OUTLETS	CHAUFFAGE / HEATING	MOTORS / MOTEURS	DIVERS / MISCELLANEOUS	DESCRIPTION	NOTES / REVISIONS / REVISIONS
							1	2	3									
	LOCAL A-104						1	A	2									
							3	B	4	15								
							5	C	6									
	LOCAL A-109						7	A	8									
							9	B	10	15								
							11	C	12									
	LOCAL A-113-5						13	A	14									
							15	B	16	15								
							17	C	18									
	LOCAL A-113						19	A	20									











A

B

C

D

NOTE GÉNÉRALE

A. VALIDER SUR PLACE LE MODÈLE, AINSI QUE LES BRANCHEMENTS EXISTANTS.



systèmes évolués de bâtiments  
 www.bpa.ca



PLAN CLÉ

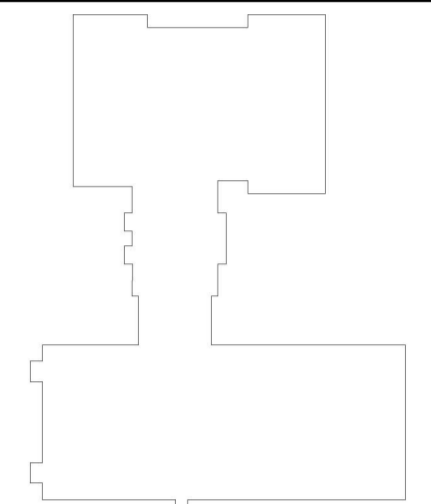

CLIENT



CLIENT PROJET No: PI-188-22-P01

ARCHITECTE



440, rue Notre-Dame  
Bureau 301  
Repentigny  
Québec J6A 2T4  
T 450.585.7150  
F 450.585.7154  
  
1982, ch. du Village  
Mont-Tremblant  
Québec J8E 1K4  
T 819.681.7100  
F 819.681.7039

Bergeron Thouin  
Associés  
Architectes Inc.  
info@btai.ca  
www.btai.ca

CES DOCUMENTS NE DOIVENT PAS  
 ÊTRE UTILISÉS À DES FINS DE  
 CONSTRUCTION.

No	DATE	RÉVISION	PAR	DIQ
0	2023-02-06	POUR SOUMISSIONS	P.H.	128678

PROJET

RÉFECTION DES BLOCS SANITAIRES ET  
DU SECTEUR ADMINISTRATIF DE  
L'ÉCOLE SECONDAIRE  
LAVAL JUNIOR ACADEMY

TITRE DU DESSIN

ÉLECTRICITÉ  
DIAGRAMME DE PRINCIPE  
D'ALARME-INCENDIE ET  
D'INTERCOMMUNICATION

DESSIN	CONCEPTION	VÉRIFICATION
M-F. PAPINEAU	O. GENEST	P. HARDY

PROJET No	DESSIN No
9021-064-1010	E-106

ECHELLE  
AUCUNE

E-106

FICHER:

9021-064-1010-E1-0-00-00.DWG

1

2

3

4



DIAGRAMME DE PRINCIPE D'ALARME INCENDIE

TABLEAU DES ÉQUIPEMENTS	
IDENTIFICATION	DESCRIPTION
1	SYSTÈME D'AMPLIFICATION EXISTANT DE MARQUE TOA DE TYPE DA-250FH-CU
2	SYSTÈME D'INTERCOMMUNICATION DE MARQUE LUVICOM DE TYPE EQUINOX II

IDENTIFICATION NORMALISÉE DES LIENS	
3xL1	TYPE DE LIEN (SE RÉFÉRER AU TABLEAU DES LIENS)
1	NOMBRE DE LIENS
2xL3	TYPE DE LIEN (SE RÉFÉRER AU TABLEAU DES LIENS)
1	NOMBRE DE LIENS (SE RÉFÉRER AUX PLANS POUR LES QUANTITÉS)

TABLEAU DES LIENS	
IDENTIFICATION DU LIEN	DESCRIPTION
L1	CÂBLE BLINDÉ MULTIPAIR À 2 CONDUCTEURS 18 AWG
L2	CORDON FLEXIBLE DE 2 MÈTRES DE LONGUEUR DE CATÉGORIE 6A

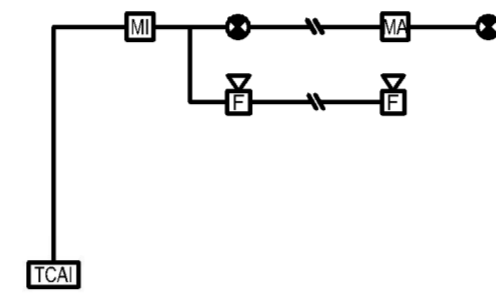
REZ-DE-CHAUSSÉE



DIAGRAMME DE PRINCIPE D'INTERCOMMUNICATION

0 50 75 100 150

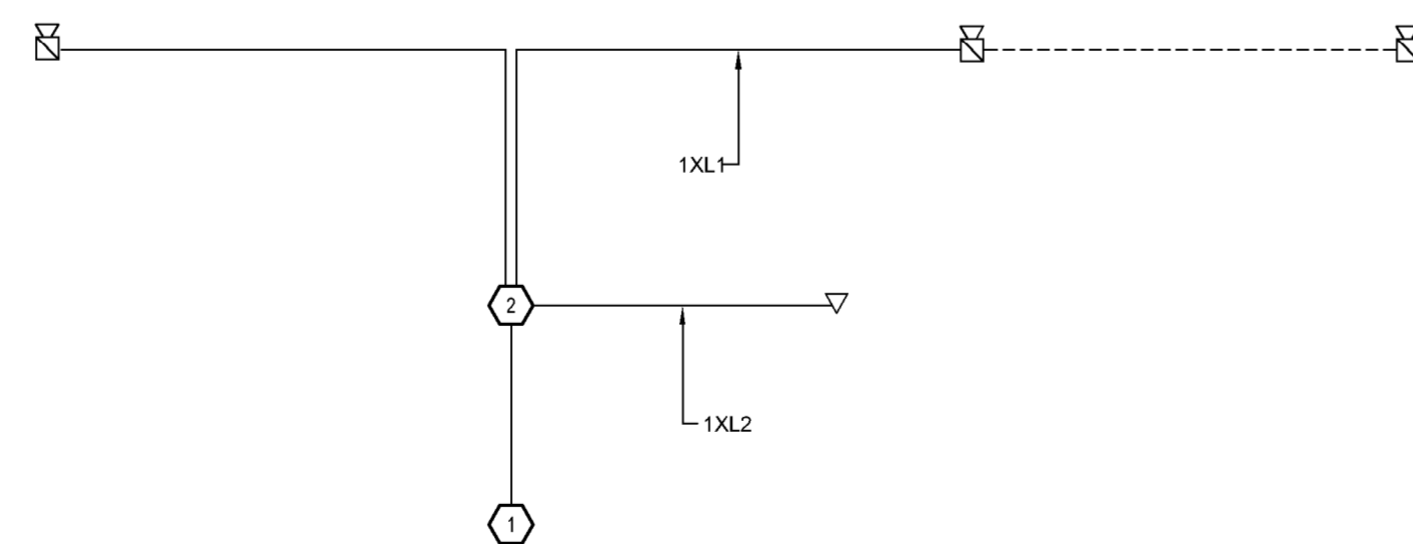

A

B

C

D

1

2

3

4

### NOTES GÉNÉRALES

- A. SAUF INDICATION CONTRAIRE, TOUS LES ÉQUIPEMENTS MONTRÉS EN PLAN SONT À DÉMANTELER, INCLUANT LES CONDUITS ET FILERIES JUSQU'À LA SOURCE.
- B. INCLURE À LA SOUMISSION UN MONTANT ÉQUIVALENT À DEUX (2) HOMMES 16H POUR LA RECHERCHE ET L'IDENTIFICATION DES CIRCUITS ALIMENTANT LES VENTILATEURS. COORDONNER AVEC LE CLIENT L'UTILISATION DE CES HEURES, TOUTES HEURES NON UTILISÉES À LA FIN DU PROJET DOIVENT ÊTRE CRÉDITÉES AU CLIENT.

### NOTES SPÉCIFIQUES

- ① AUCUN APPAREIL À DÉMANTELER DANS CETTE ZONE.
- ② LES LUMIÈRES PRÉSENTES DANS CETTE ZONE DOIVENT ÊTRE RETIRÉS LE TEMPS DES TRAVAUX D'ARCHITECTURE ET REINSTALLÉS AU MÊME ENDROIT SUITE AUX TRAVAUX.



systèmes évolués de bâtiments  
www.bpa.ca



PLAN CLÉ

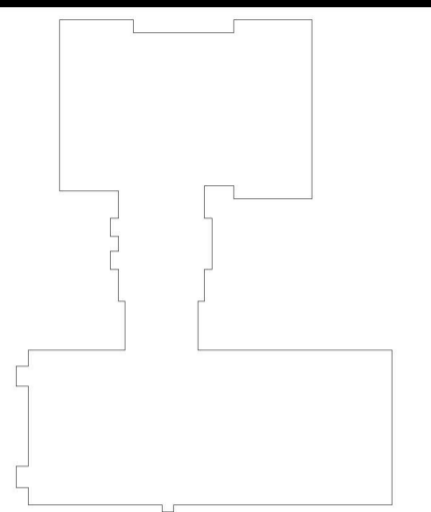

CLIENT



CLIENT PROJET No: PI-188-22-P01

ARCHITECTE



440, rue Notre-Dame  
Bureau 301  
Repentigny  
Québec J6A 2T4  
T 450.585.7150  
F 450.585.7154

1982, ch. du Village  
Mont-Tremblant  
Québec J8E 1K4  
T 819.681.7100  
F 819.681.7039

**Bergeron Thounin  
Associés  
Architectes Inc.**

info@btaa.ca  
www.btaa.ca

**CES DOCUMENTS NE DOIVENT PAS  
ÊTRE UTILISÉS À DES FINS DE  
CONSTRUCTION.**

0	2023-02-08	POUR SOUMISSIONS	P.H.	128678
No	DATE	RÉVISION	PAR	OIQ

PROJET

**RÉFECTION DES BLOCS SANITAIRES ET  
DU SECTEUR ADMINISTRATIF DE  
L'ÉCOLE SECONDAIRE  
LAVAL JUNIOR ACADEMY**

TITRE DU DESSIN

**ÉLECTRICITÉ  
ÉCLAIRAGE ET  
ALARME-INCENDIE  
REZ-DE-CHAUSSÉE  
EXISTANT**

DESSIN	CONCEPTION	VÉRIFICATION
M-F. PAPINEAU	O. GENEST	P. HARDY

PROJET No	DESSIN No
9021-064-1010	E-200

ÉCHELLE	
1 : 100	

FICHER:	9021-064-1010-E2-01-0-00-RC.DWG
---------	---------------------------------

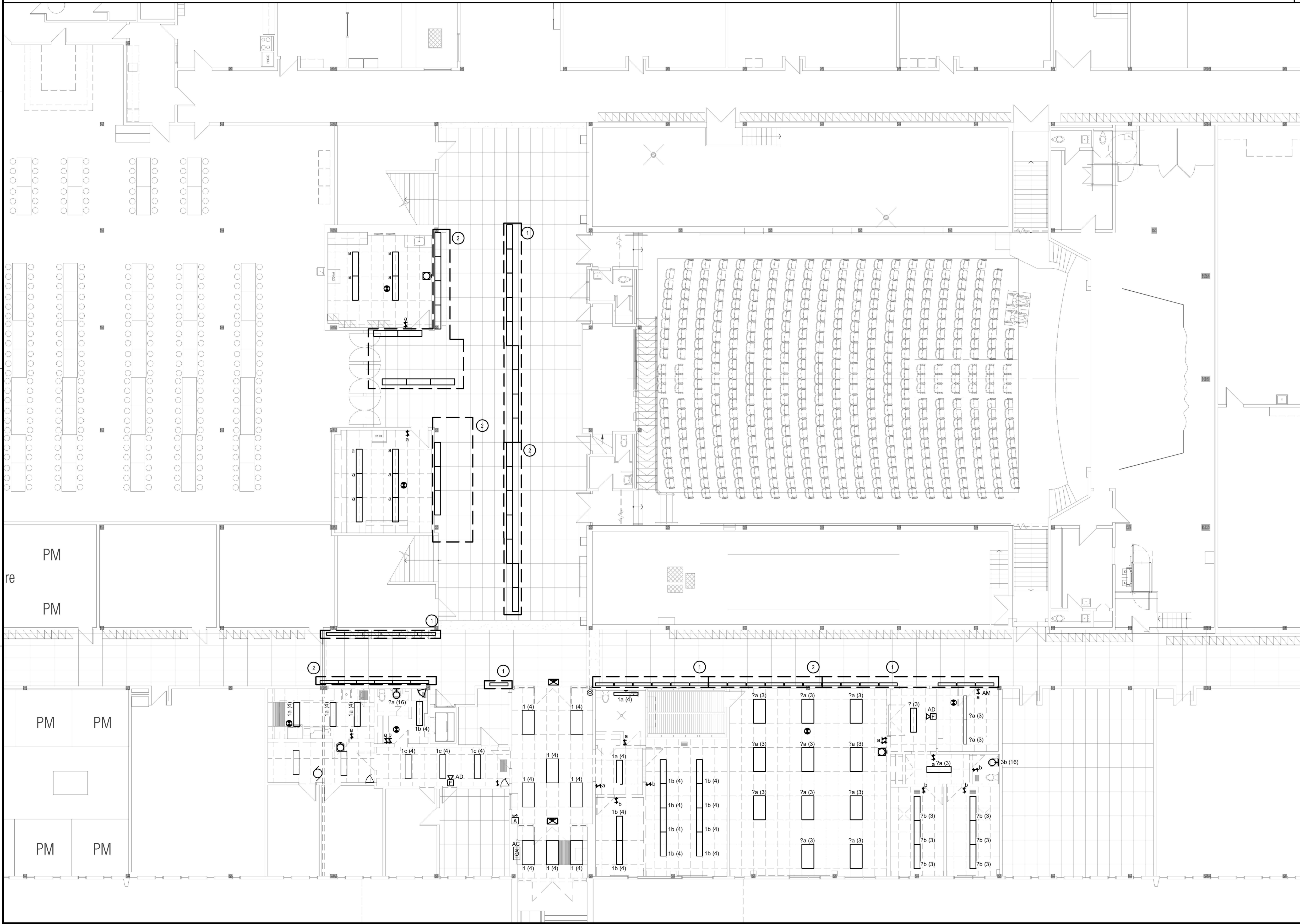



A

B

C

D

1

2

3

4

### NOTE GÉNÉRALE

A. SAUF INDICATION CONTRAIRE, TOUS LES ÉQUIPEMENTS MONTRÉS EN PLAN SONT NOUVEAUX.

### NOTES SPÉCIFIQUES

- ① LES LUMINAIRES PRÉSENTS DANS CETTE ZONE SONT EXISTANTS CONSERVÉS.
- ② LES LUMINAIRES PRÉSENTS DANS CETTE ZONE SONT EXISTANTS ET REINSTALLÉS AU MÊME ENDROIT.



systèmes évolués de bâtiments  
www.bpa.ca



PLAN CLÉ

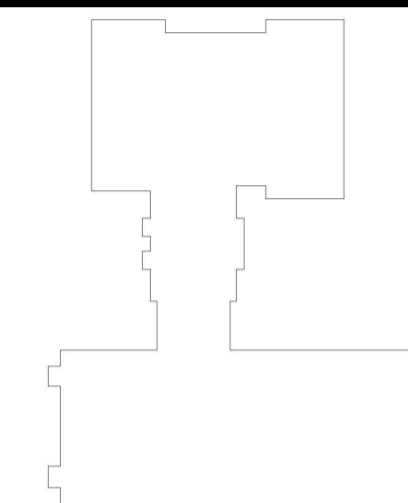

CLIENT



CLIENT PROJET No: PI-188-22-P01

ARCHITECTE



**Bergeron Thoun Associés**  
Architectes Inc.

440, rue Notre-Dame  
Bureau 301  
Repentigny  
Québec J6A 2T4  
T 450.585.7150  
F 450.585.7154

1982, ch. du Village  
Mont-Tremblant  
Québec J8E 1K4  
T 819.681.7100  
F 819.681.7039

info@btaa.ca  
www.btaa.ca

**CES DOCUMENTS NE DOIVENT PAS ÊTRE UTILISÉS À DES FINS DE CONSTRUCTION.**

0	2023-02-08	POUR SOUMISSIONS	P.H.	128678
No	DATE	RÉVISION	PAR	OIQ

PROJET

RÉFECTION DES BLOCS SANITAIRES ET DU SECTEUR ADMINISTRATIF DE L'ÉCOLE SECONDAIRE LAVAL JUNIOR ACADEMY

TITRE DU DESSIN

ÉLECTRICITÉ  
ÉCLAIRAGE ET  
ALARME-INCENDIE  
REZ-DE-CHAUSSÉE  
RÉAMÉNAGEMENT

DESSIN	CONCEPTION	VÉRIFICATION
M-F. PAPINEAU	O. GENEST	P. HARDY

PROJET No

DESSIN No

9021-064-1010

ÉCHELLE

1 : 100

# E-201

FICHER:

9021-064-1010-E2-01-0-00-RC.DWG

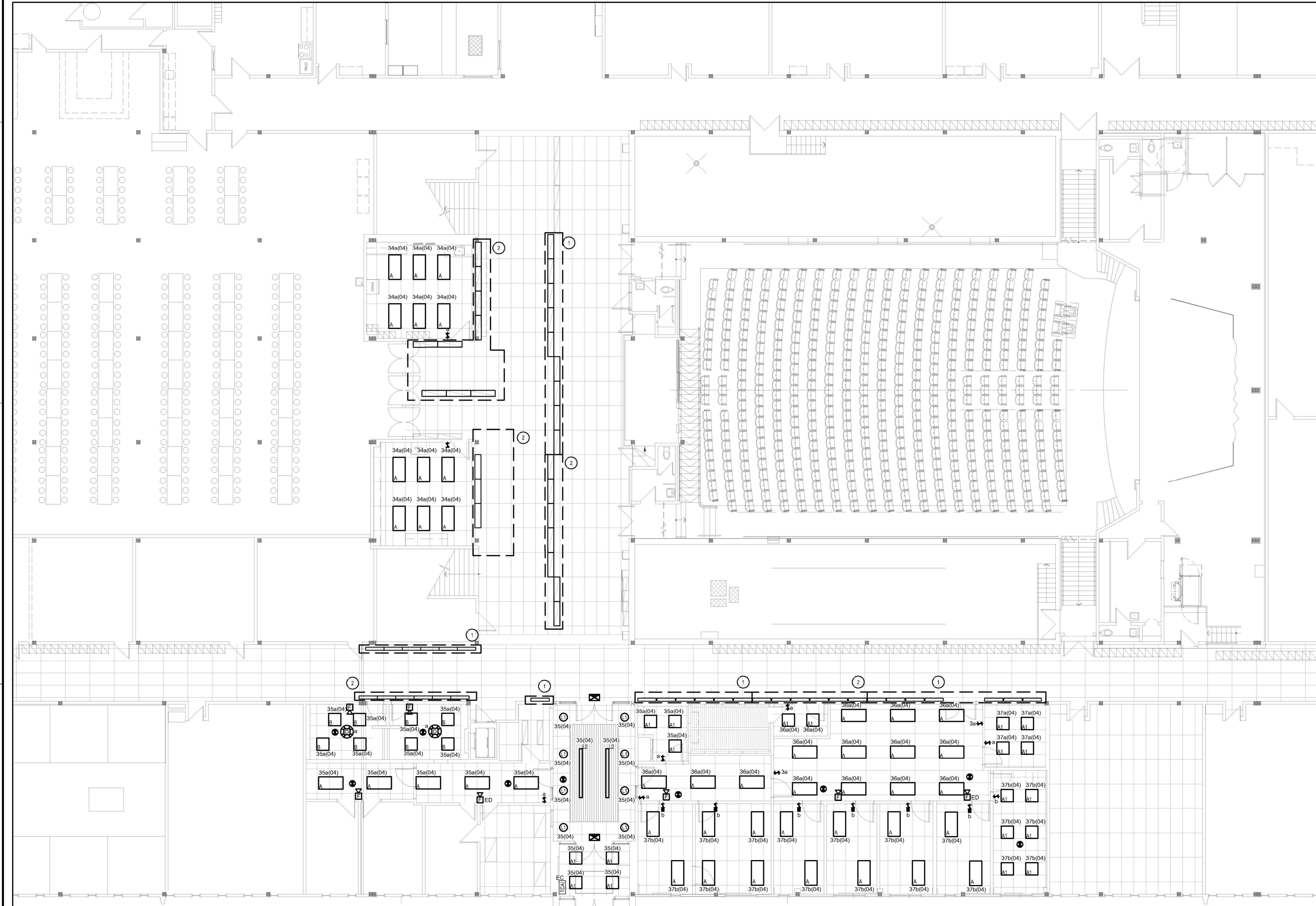

0 50 75 100 150



A

B

C

D

NOTE GÉNÉRALE

A - SAUF INDICATION CONTRAIRE, TOUS LES ÉQUIPEMENTS MONTRÉS EN PLAN SONT À DÉMANTÉLER.



systèmes évolués de bâtiments  
www.bpa.ca



PLAN CLÉ

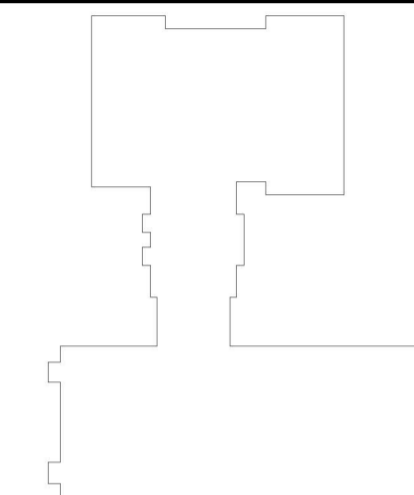

CLIENT



CLIENT PROJET No: PI-188-22-P01

ARCHITECTE



440, rue Notre-Dame  
Bureau 301  
Repentigny  
Québec J6A 2T4  
T 450.585.7150  
F 450.585.7154

1982, ch. du Village  
Mont-Tremblant  
Québec J8E 1K4  
T 819.681.7100  
F 819.681.7039

Bergeron Thouin  
Associés  
Architectes Inc.

info@btaa.ca  
www.btaa.ca

CES DOCUMENTS NE DOIVENT PAS  
ÊTRE UTILISÉS À DES FINS DE  
CONSTRUCTION.

0	2023-02-08	POUR SOUMISSIONS	P.H.	128678
No	DATE	RÉVISION	PAR	OIQ

PROJET

RÉFECTION DES BLOCS SANITAIRES ET  
DU SECTEUR ADMINISTRATIF DE  
L'ÉCOLE SECONDAIRE  
LAVAL JUNIOR ACADEMY

TITRE DU DESSIN

ÉLECTRICITÉ  
ÉCLAIRAGE ET  
ALARME-INCENDIE  
2e ÉTAGE  
EXISTANT

DESSIN	CONCEPTION	VÉRIFICATION
M-F. PAPINEAU	O. GENEST	P. HARDY

PROJET No	DESSIN No
9021-064-1010	E-202

ÉCHELLE	
1 : 100	

FICHER: 9021-064-1010-E2-01-0-00-RC.DWG

1

2

3

4

0 50 75 100 150



A

B

C

D

### NOTE GÉNÉRALE

A. SAUF INDICATION CONTRAIRE, TOUS LES ÉQUIPEMENTS MONTRÉS EN PLAN SONT NOUVEAUX.



systèmes évolués de bâtiments  
www.bpa.ca



PLAN CLÉ

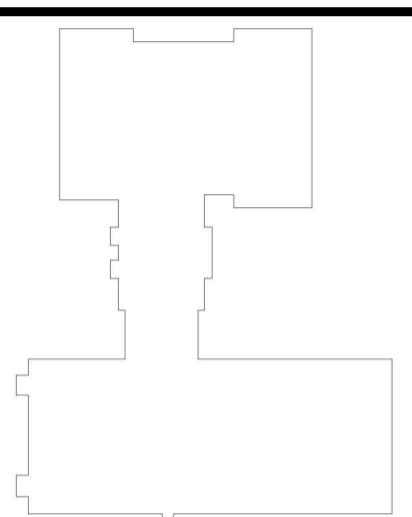

CLIENT



CLIENT PROJET No: PI-188-22-P01

ARCHITECTE



440, rue Notre-Dame  
Bureau 301  
Repentigny  
Québec J6A 2T4  
T 450.585.7150  
F 450.585.7154

1982, ch. du Village  
Mont-Tremblant  
Québec J8E 1K4  
T 819.681.7100  
F 819.681.7039

info@btai.ca  
www.btai.ca

**CES DOCUMENTS NE DOIVENT PAS ÊTRE UTILISÉS À DES FINS DE CONSTRUCTION.**

No	DATE	RÉVISION	PAR	OIQ
0	2023-02-08	POUR SOUMISSIONS	P.H.	128678

PROJET

RÉFECTION DES BLOCS SANITAIRES ET DU SECTEUR ADMINISTRATIF DE L'ÉCOLE SECONDAIRE LAVAL JUNIOR ACADEMY

TITRE DU DESSIN

ÉLECTRICITÉ  
ÉCLAIRAGE ET  
ALARME-INCENDIE  
2e ÉTAGE  
RÉAMÉNAGEMENT

DESSIN M-F. PAPINEAU	CONCEPTION O. GENEST	VÉRIFICATION P. HARDY
PROJET No 9021-064-1010	DESSIN No <b>E-203</b>	
ÉCHELLE 1 : 100		

FICHER:

9021-064-1010-E2-01-0-00-RC.DWG

1

2

3

4

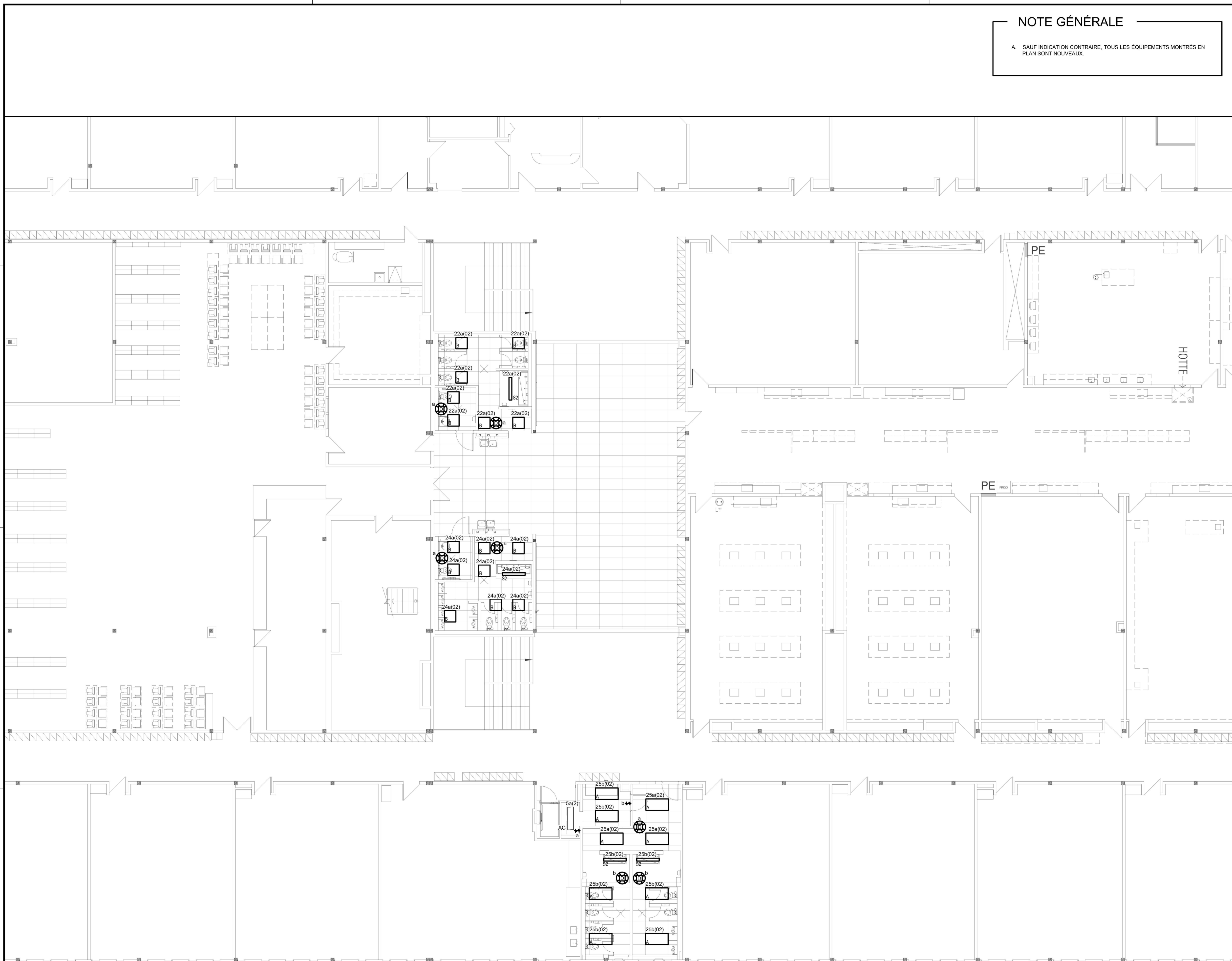

0 50 75 100 150



A

B

C

D

### NOTES SPÉCIFIQUES

- ① 4 PRISES DE COURANT SUR LE CIRCUIT 10 DU PANNEAU 21.
- ② SAUF INDICATION CONTRAIRE, TOUS LES ÉQUIPEMENTS MONTÉS DANS CETTE ZONE SONT À DEMANTÉLER, INCLUANT LES CONDUITS ET FILIÈRES JUSQU'À LA SOURCE.
- ③ PORTES AVEC QUINCAILLERIE ÉLECTRIFIÉE EXISTANTES À ENLEVER.
- ④ REMETTRE L'ÉQUIPEMENT AU PROPRIÉTAIRE.



systèmes évolués de bâtiments  
www.bpa.ca



PLAN CLÉ

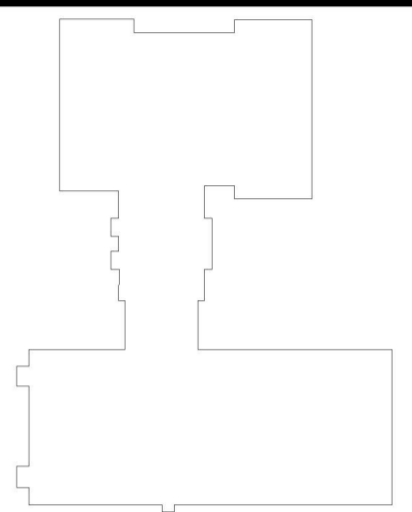

CLIENT



CLIENT PROJET No: PI-188-22-P01

ARCHITECTE



440, rue Notre-Dame  
Bureau 301  
Repentigny  
Québec J6A 2T4  
T 450.585.7150  
F 450.585.7154

1982, ch. du Village  
Mont-Tremblant  
Québec J8E 1K4  
T 819.681.7100  
F 819.681.7039

**Bergeron Thouin  
Associés**  
Architectes Inc.

info@btaa.ca  
www.btaa.ca

**CES DOCUMENTS NE DOIVENT PAS  
ÊTRE UTILISÉS À DES FINS DE  
CONSTRUCTION.**

0	2023-02-08	POUR SOUMISSIONS	P.H.	128678
No	DATE	RÉVISION	PAR	OIQ

PROJET

RÉFECTION DES BLOCS SANITAIRES ET  
DU SECTEUR ADMINISTRATIF DE  
L'ÉCOLE SECONDAIRE  
LAVAL JUNIOR ACADEMY

TITRE DU DESSIN

**ÉLECTRICITÉ  
SERVICES  
REZ-DE-CHAUSSÉE  
EXISTANT**

DESSIN	CONCEPTION	VÉRIFICATION
M-F. PAPINEAU	O. GENEST	P. HARDY
PROJET No	DESSIN No	
9021-064-1010	<b>E-300</b>	
ÉCHELLE		
1 : 100		

FICHER:

9021-064-1010-E2-01-0-00-RC.DWG

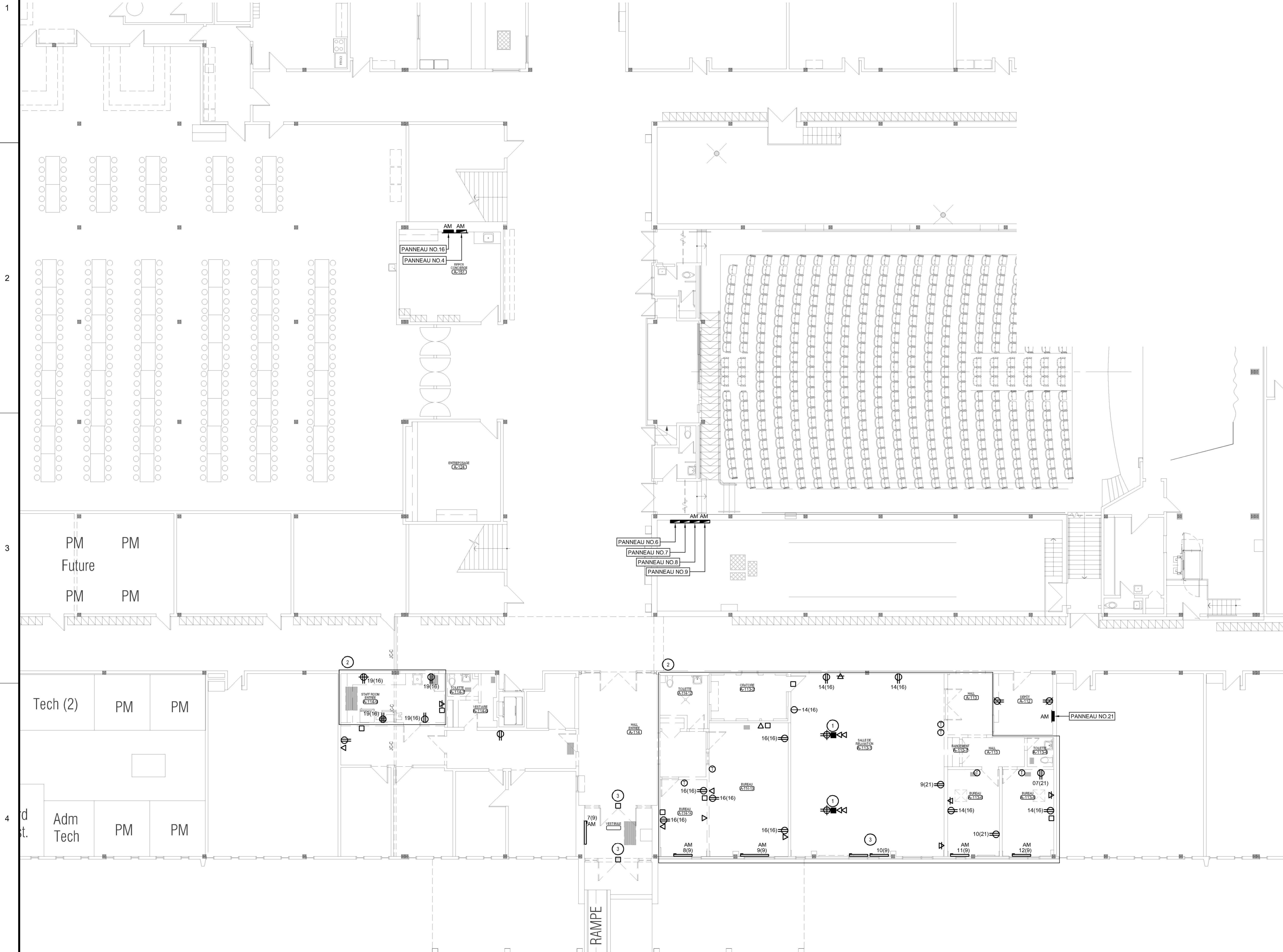

1

2

3

4

www.ppi.ca/bna... 2023-02-08 10:00



A

B

C

D

NOTE SPÉCIFIQUE

1 RÉUTILISER LE MÊME CIRCUIT D'ALIMENTATION RÉCUPÉRÉ LORS DE LA PHASE DE DÉMOLITION.

NOTES GÉNÉRALES

- A. SAUF INDICATION CONTRAIRE, TOUT APPAREIL AFFICHÉ AU PLAN EST NOUVEAU.
- B. TOUTE LOCALISATION D'ÉQUIPEMENT MISE EN PLAN EST À CONFIRMER SUR PLACE.
- C. L'ENTREPRENEUR DOIT COORDONNER AVEC LES PLANS D'ARCHITECTURE POUR L'EMPLACEMENT D'APPAREILS LOCALISÉS DANS LES SALLES TOUCHÉES.
- D. L'ENTREPRENEUR DOIT VÉRIFIER LES RACCORDS EXISTANTS SUR LES PANNEAUX.



systèmes évolués de bâtiments  
www.bpa.ca



PLAN CLÉ

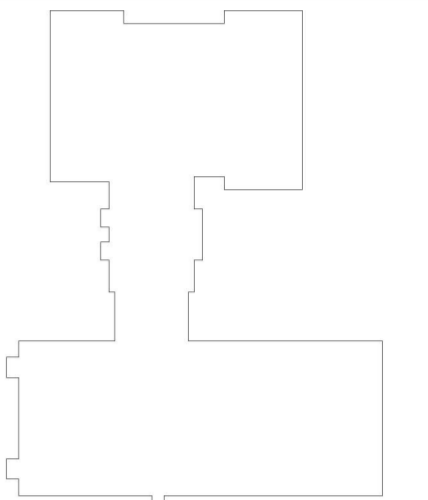

CLIENT



CLIENT PROJET No: PI-188-22-P01

ARCHITECTE



Bergeron Thouin Associés Inc.  
Architectes Inc.

440, rue Notre-Dame  
Bureau 301  
Repentigny  
Québec J6A 2T4  
T 450.585.7150  
F 450.585.7154

1982, ch. du Village  
Mont-Tremblant  
Québec J8E 1K4  
T 819.681.7000  
F 819.681.7039

info@btai.ca  
www.btai.ca

CES DOCUMENTS NE DOIVENT PAS ÊTRE UTILISÉS À DES FINS DE CONSTRUCTION.

No	DATE	RÉVISION	PAR	DIQ
0	2023-02-08	POUR SOUMISSIONS	P.H.	128678

PROJET

RÉFECTION DES BLOCS SANITAIRES ET DU SECTEUR ADMINISTRATIF DE L'ÉCOLE SECONDAIRE LAVAL JUNIOR ACADEMY

TITRE DU DESSIN

ÉLECTRICITÉ SERVICES REZ-DE-CHAUSSÉE RÉAMÉNAGEMENT

DESSIN M-F. PAPINEAU	CONCEPTION O. GENEST	VÉRIFICATION P. HARDY
-------------------------	-------------------------	--------------------------

PROJET No  
9021-064-1010

ÉCHELLE  
1 : 100

E-301

FICHER:

9021-064-1010-E2-01-0-00-RC.DWG

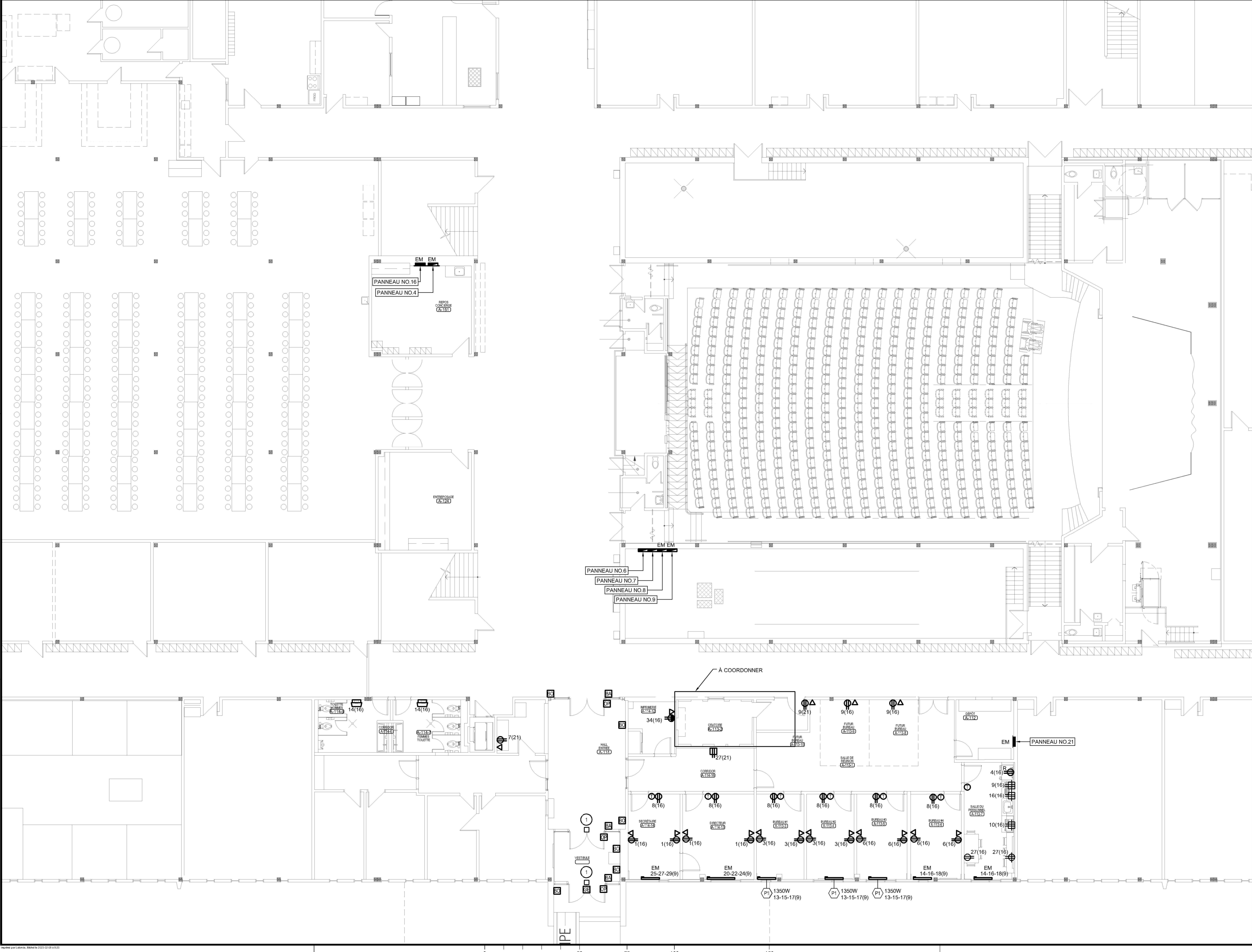

1

2

3

4



A

B

C

D

NOTE SPÉCIFIQUE

① SÉCHOIRS À MAIN EXISTANTS À REMETTRE AU PROPRIÉTAIRE.

NOTE GÉNÉRALE

A. SAUF INDICATION CONTRAIRE, TOUT APPAREIL ÉLECTRIQUE MIS EN PLAN EST À DÉMANTÉLER JUSQU'À LA SOURCE, INCLUANT LES CONDUITS ET LE CÂBLAGE ÉLECTRIQUE. COUPER AU NIVEAU DU SOL LES CONDUITS EN DESSOUS DE LA DALLE, ENLEVER LE CÂBLAGE ÉLECTRIQUE S'Y RATTACHANT ET SCELLER LES EXTRÉMITÉS DES CONDUITS DE FAÇON ÉTANCHE.



systèmes évolués de bâtiments  
www.bpa.ca



PLAN CLÉ

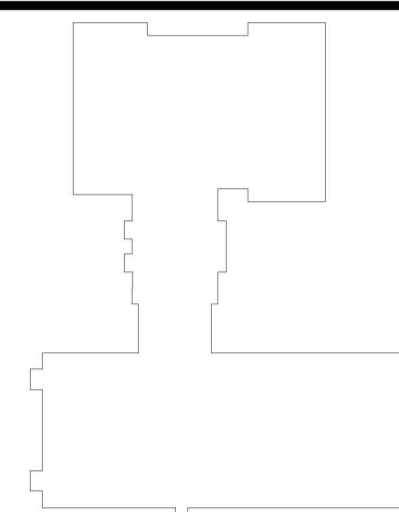

CLIENT



CLIENT PROJET No: PI-188-22-P01

ARCHITECTE



Bergeron Thouin Associés Architectes Inc.

440, rue Notre-Dame  
Bureau 301  
Repentigny  
Québec J6A 2T4  
T 450.585.7150  
F 450.585.7154  
1982, ch. du Village  
Mont-Tremblant  
Québec J8E 1K4  
T 819.681.7100  
F 819.681.7039

info@btas.ca  
www.btas.ca

CES DOCUMENTS NE DOIVENT PAS ÊTRE UTILISÉS À DES FINS DE CONSTRUCTION.

No	DATE	RÉVISION	PAR	OIQ
0	2023-02-08	POUR SOUMISSIONS	P.H.	128678

PROJET

RÉFECTION DES BLOCS SANITAIRES ET DU SECTEUR ADMINISTRATIF DE L'ÉCOLE SECONDAIRE LAVAL JUNIOR ACADEMY

TITRE DU DESSIN

ÉLECTRICITÉ SERVICES 2e ÉTAGE EXISTANT

DESSIN	CONCEPTION	VÉRIFICATION
M-F. PAPINEAU	O. GENEST	P. HARDY

PROJET No	DESSIN No
9021-064-1010	

ECHELLE  
1 : 100

E-302

FICHER:

9021-064-1010-E2-01-0-00-RC.DWG

1

2

3

4

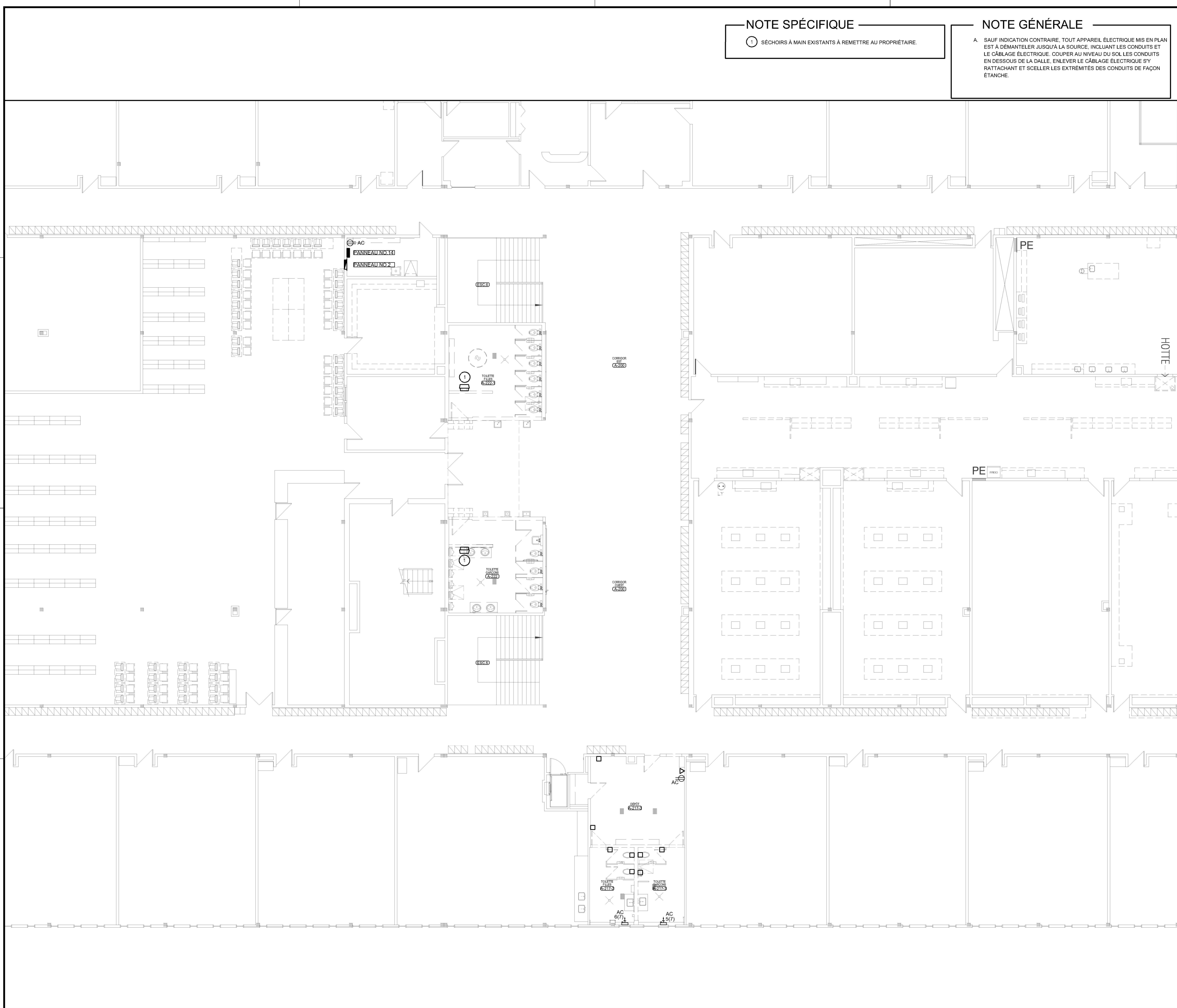



A

B

C

D

NOTE SPÉCIFIQUE

① ÉQUIPEMENT MÉCANIQUE, À COORDONNER.

NOTES GÉNÉRALES

- A. SAUF INDICATION CONTRAIRE, TOUT APPAREIL AFFICHÉ AU PLAN EST NOUVEAU.
- B. TOUTE LOCALISATION D'ÉQUIPEMENT MISE EN PLAN EST À CONFIRMER SUR PLACE.
- C. VOIR LES PLANS D'ARCHITECTURE POUR COORDINATION DES EMPLACEMENTS D'APPAREILS LOCALISÉS DANS LES SALLES TOUCHÉES.
- D. L'ENTREPRENEUR DOIT VÉRIFIER LES RACCORDS EXISTANTS SUR LES PANNEAUX.



systèmes évolués de bâtiments  
 www.bpa.ca



PLAN CLÉ

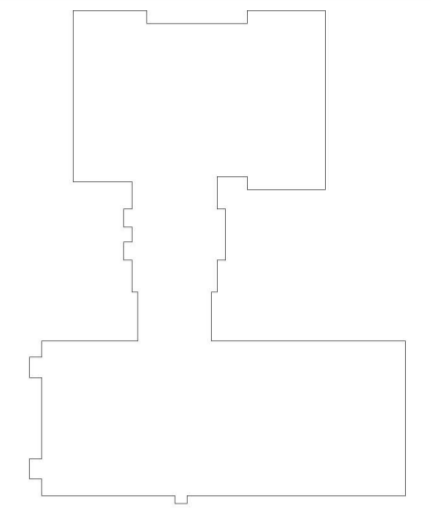

CLIENT



CLIENT PROJET No: PI-188-22-P01

ARCHITECTE



**Bergeron Thouin Associés Architectes Inc.**  
 info@btas.ca  
 www.btas.ca

440, rue Notre-Dame  
 Bureau 301  
 Repentigny  
 Québec J6A 2T4  
 T 450.585.7150  
 F 450.585.7154

1982, ch. du Village  
 Mont-Tremblant  
 Québec J8E 1K4  
 T 819.681.7100  
 F 819.681.7039

**CES DOCUMENTS NE DOIVENT PAS ÊTRE UTILISÉS À DES FINS DE CONSTRUCTION.**

No	DATE	RÉVISION	PAR	DIQ
0	2023-02-08	POUR SOUMISSIONS	P.H.	128678

PROJET

RÉFECTION DES BLOCS SANITAIRES ET DU SECTEUR ADMINISTRATIF DE L'ÉCOLE SECONDAIRE LAVAL JUNIOR ACADEMY

TITRE DU DESSIN

ÉLECTRICITÉ  
 SERVICES  
 2e ÉTAGE  
 RÉAMÉNAGEMENT

DESSIN	CONCEPTION	VÉRIFICATION
M-F. PAPINEAU	O. GENEST	P. HARDY

PROJET No	DESSIN No
9021-064-1010	E-303

ECHELLE  
 1 : 100

FICHER:

9021-064-1010-E2-01-0-00-RC.DWG

1

2

3

4

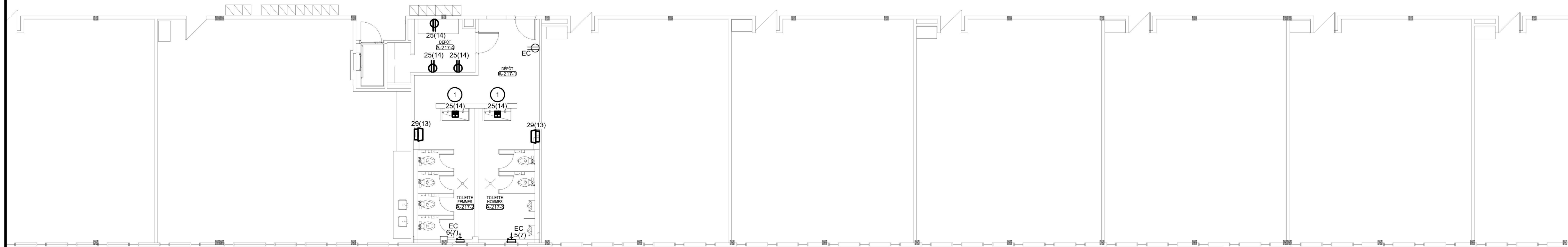
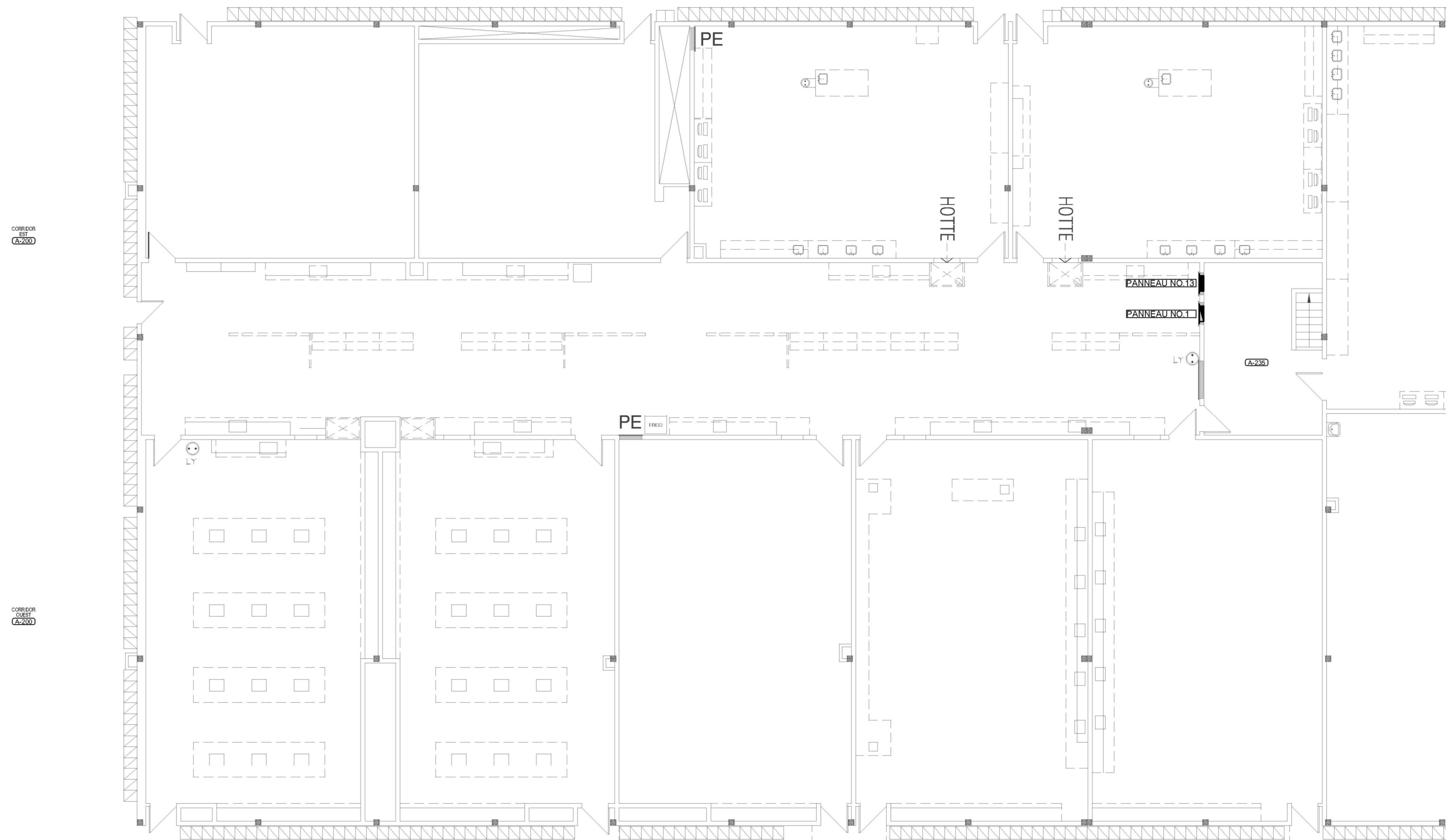
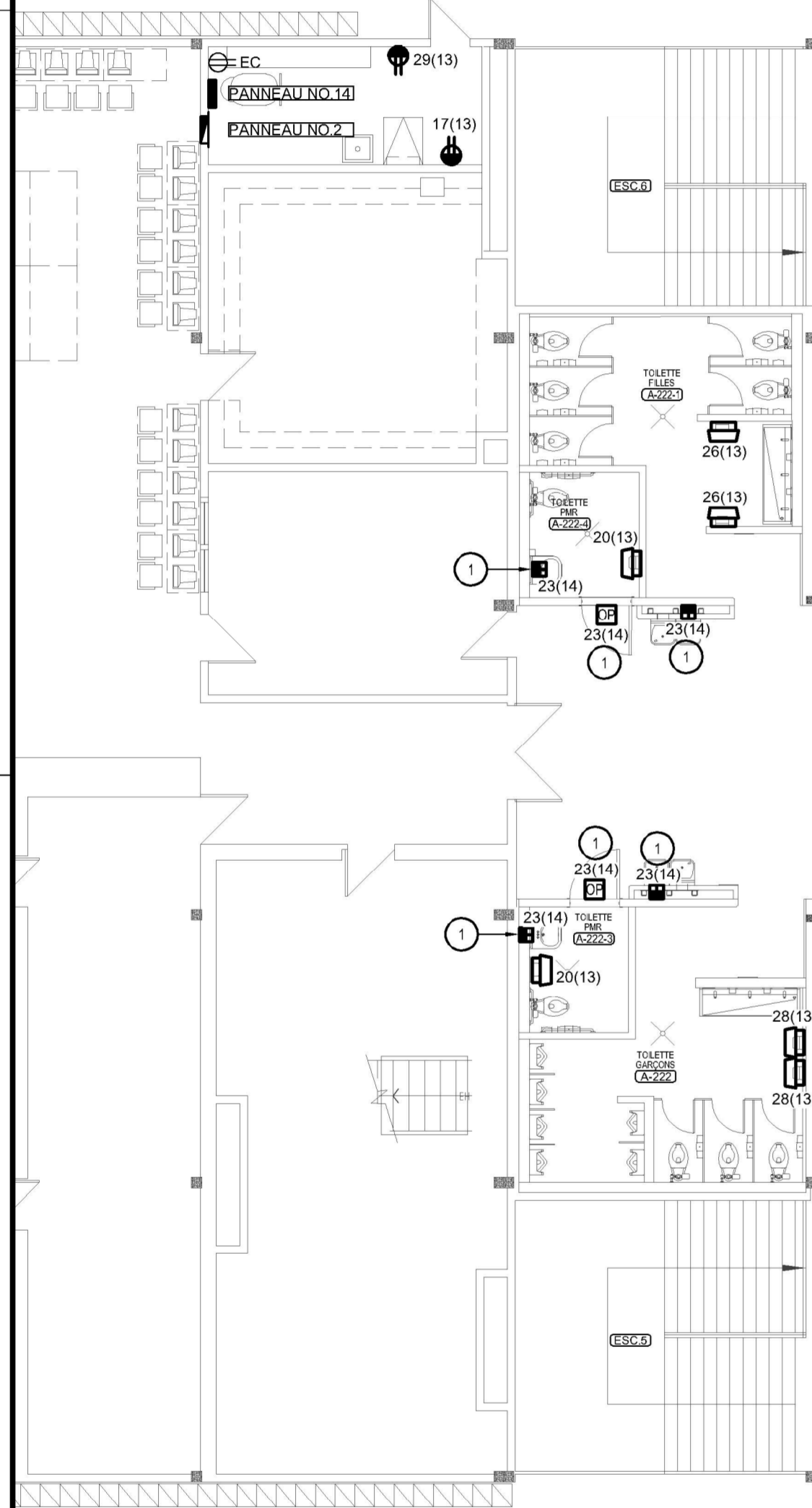

0 50 75 100 150



A

B

C

D

NOTE SPÉCIFIQUE

1 FAIRE LA PROLONGATION DES CÂBLES D'INTERCOMMUNICATION DANS L'ENTREPLAFOND.

NOTE GÉNÉRALE

A SAUF INDICATION CONTRAIRE, TOUT APPAREIL AFFICHÉ AU PLAN EST À ENLEVER ET À RELOCALISER.



systèmes évolués de bâtiments  
www.bpa.ca



PLAN CLÉ

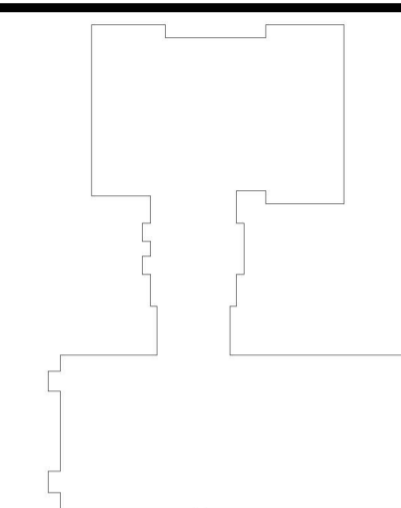

CLIENT



CLIENT PROJET No: PI-188-22-P01

ARCHITECTE



440, rue Notre-Dame  
Bureau 301  
Repentigny  
Québec J6A 2T4  
T 450.585.7150  
F 450.585.7154

Bergeron Thouin  
Associés  
Architectes Inc.

info@btaa.ca  
www.btaa.ca

CES DOCUMENTS NE DOIVENT PAS  
ÊTRE UTILISÉS À DES FINS DE  
CONSTRUCTION.

0	2023-02-08	POUR SOUMISSIONS	P.H.	128678
No	DATE	RÉVISION	PAR	OIQ

PROJET

RÉFECTION DES BLOCS SANITAIRES ET  
DU SECTEUR ADMINISTRATIF DE  
L'ÉCOLE SECONDAIRE  
LAVAL JUNIOR ACADEMY

TITRE DU DESSIN

ÉLECTRICITÉ  
SERVICES AUXILIAIRES  
REZ-DE-CHAUSSÉE  
EXISTANT

DESSIN	CONCEPTION	VÉRIFICATION
M-F. PAPINEAU	O. GENEST	P. HARDY

PROJET No	DESSIN No
9021-064-1010	E-400

ÉCHELLE	1 : 100
---------	---------

FICHER:	9021-064-1010-E2-01-0-00-RC.DWG
---------	---------------------------------

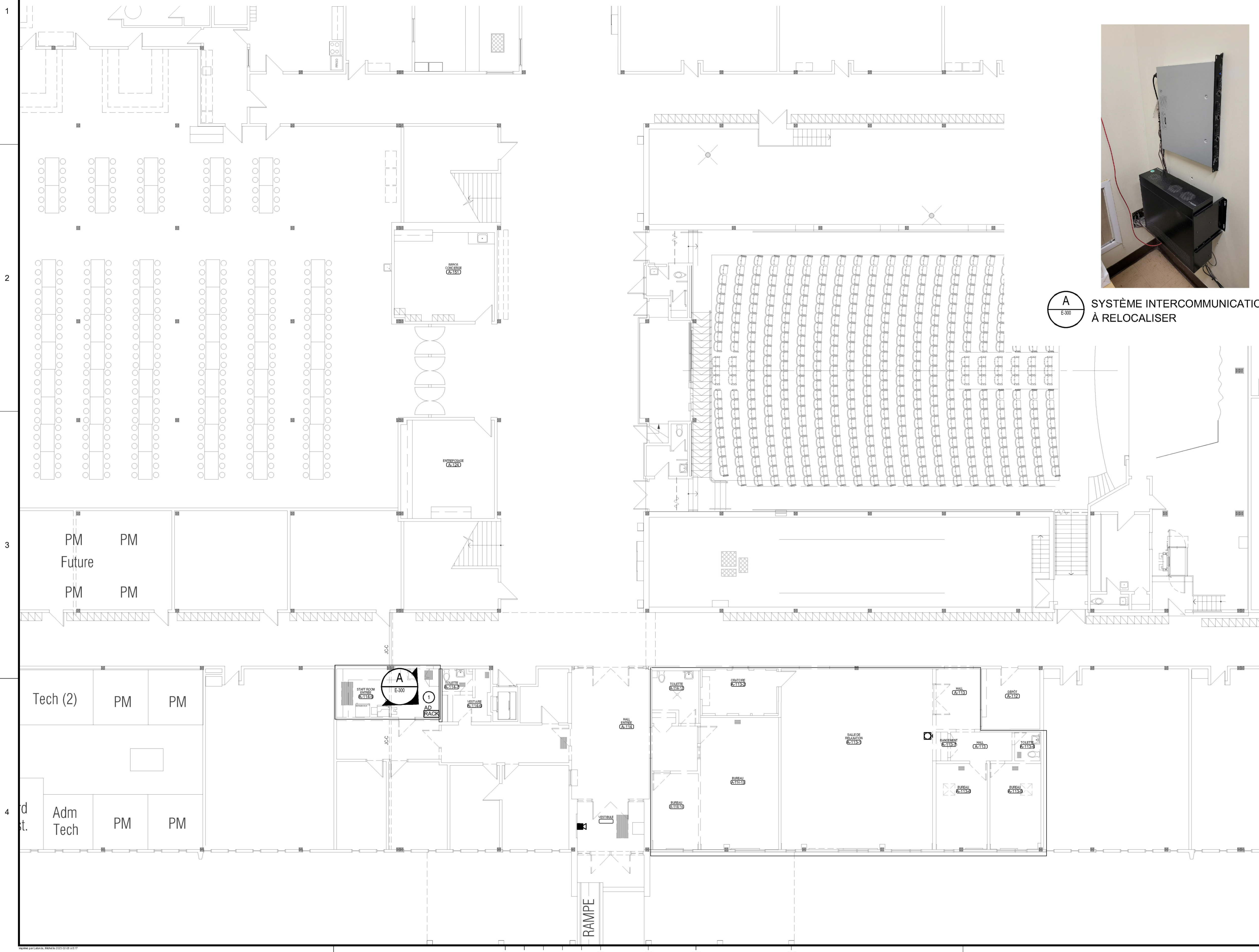

A SYSTEME INTERCOMMUNICATION  
À RELOCALISER

1  
2  
3  
4



A

B

C

D

NOTES SPÉCIFIQUES

- 1 À INSTALLER DANS L'ENTRE PLAFOND.
- 2 FOURNIR UNE CARTE D'EXTENSION SELON LE MODÈLE.

NOTES GÉNÉRALES

- A. SAUF INDICATION CONTRAIRE, TOUT APPAREIL AFFICHÉ AU PLAN EST NOUVEAU.
- B. TOUTE LOCALISATION D'ÉQUIPEMENT MISE EN PLAN EST À CONFIRMER SUR PLACE.
- C. L'ENTREPRENEUR DOIT COORDONNER AVEC LES PLANS D'ARCHITECTURE POUR L'EMPLACEMENT D'APPAREILS LOCALISÉS DANS LES SALLES TOUCHÉES.



systèmes évolués de bâtiments  
www.bpa.ca



PLAN CLÉ

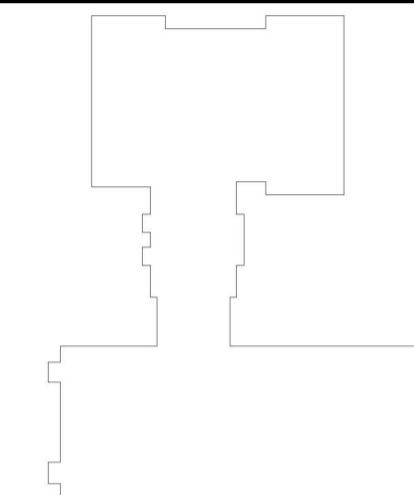

CLIENT



CLIENT PROJET No: PI-188-22-P01

ARCHITECTE



440, rue Notre-Dame  
Bureau 301  
Repentigny  
Québec J6A 2T4  
T 450.585.7150  
F 450.585.7154

1982, ch. du Village  
Mont-Tremblant  
Québec J8E 1K4  
T 819.681.7100  
F 819.681.7039

**Bergeron Thouin  
Associés**  
Architectes Inc.

info@btai.ca  
www.btai.ca

**CES DOCUMENTS NE DOIVENT PAS  
ÊTRE UTILISÉS À DES FINS DE  
CONSTRUCTION.**

0	2023-02-08	POUR SOUMISSIONS	P.H.	128678
No	DATE	RÉVISION	PAR	OIQ

PROJET

**RÉFECTION DES BLOCS SANITAIRES ET  
DU SECTEUR ADMINISTRATIF DE  
L'ÉCOLE SECONDAIRE  
LAVAL JUNIOR ACADEMY**

TITRE DU DESSIN

**ÉLECTRICITÉ  
SERVICES AUXILIAIRES  
REZ-DE-CHAUSSÉE  
RÉAMÉNAGEMENT**

DESSIN	CONCEPTION	VÉRIFICATION
M-F. PAPINEAU	O. GENEST	P. HARDY

PROJET No	DESSIN No
9021-064-1010	E-401

ÉCHELLE	
1 : 100	

1

2

3

4

