

- LISTE DE DESSINS**
- AO PLAN CLÉ - PRÉSENTATION
  - A1 PLAN D'AMÉNAGEMENT
  - A2 PLAN DE CONSTRUCTION ET PORTES
  - A3 PLAN DE PLAFOND
  - A4 ÉLÉVATIONS - CLASSE 045
  - A5 ÉLÉVATIONS - CLASSE 046
  - A6 DÉTAILS ET ÉLÉVATION HALL
  - A7 PLAN DE FINIS
  - A8 COUPES ET DÉTAILS
- 
- AM1 LUTRIN (PODIUM) DÉTAILS
  - AM2 LUTRIN (PODIUM) DÉTAILS ET ÉQUIP.
  - RD1 PLAN DE DÉMOLITION
  - RD2 PLAN DE DÉMOLITION DE PLAFOND

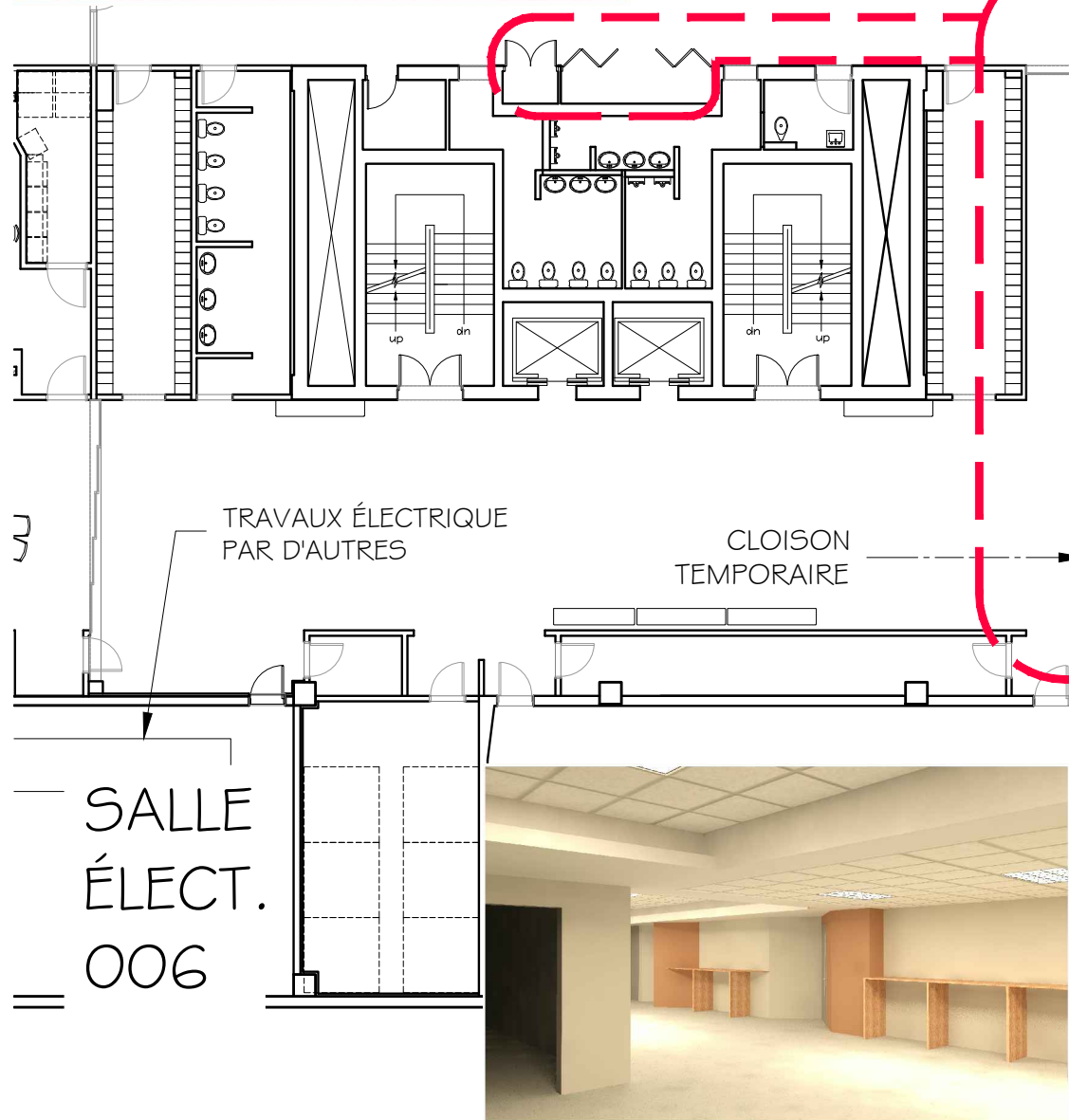

045

ZONE  
DES  
TRAVAUX

046



PLAN CLÉ  
PLAN 1:250 AO



29-06-22	POUR SOUMISSION	L.H.
11-05-22	ESTIMÉ 75%	L.H.
04-02-22	PRÉSENTATION 60%	L.H.
11-11-21	PRÉSENTATION 30%	L.H.
10-09-21	POUR COMMENTAIRES	L.H.

**GROUPE LHA INC.**

5805, avenue Christophe-Colomb  
Montréal (Québec) H2S 2G3  
(514) 279-1373  
lha@groupe.lha.com

Projet 18-094 CLASSES 045 et 046  
PAVILLON BRONFMAN - SOUS-SOL 1

Dessin PLAN CLÉ

Echelle  
INDIQUÉE

Date  
2021-08-16

Fichier  
2177\_AO RD2 BRONF V9.dwg

Dossier  
2177

D M.R.  
V L.H.

Page  
**AO**



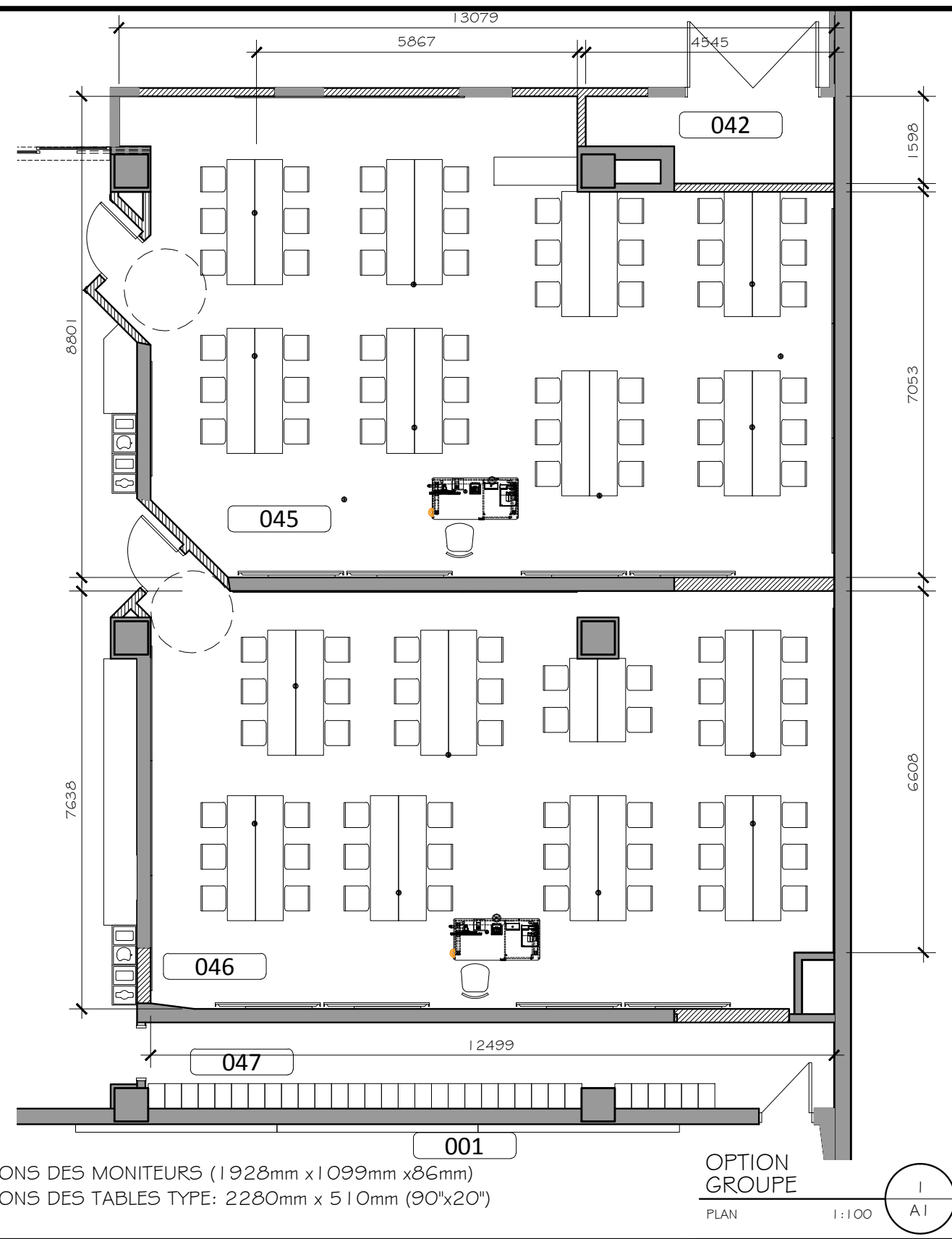
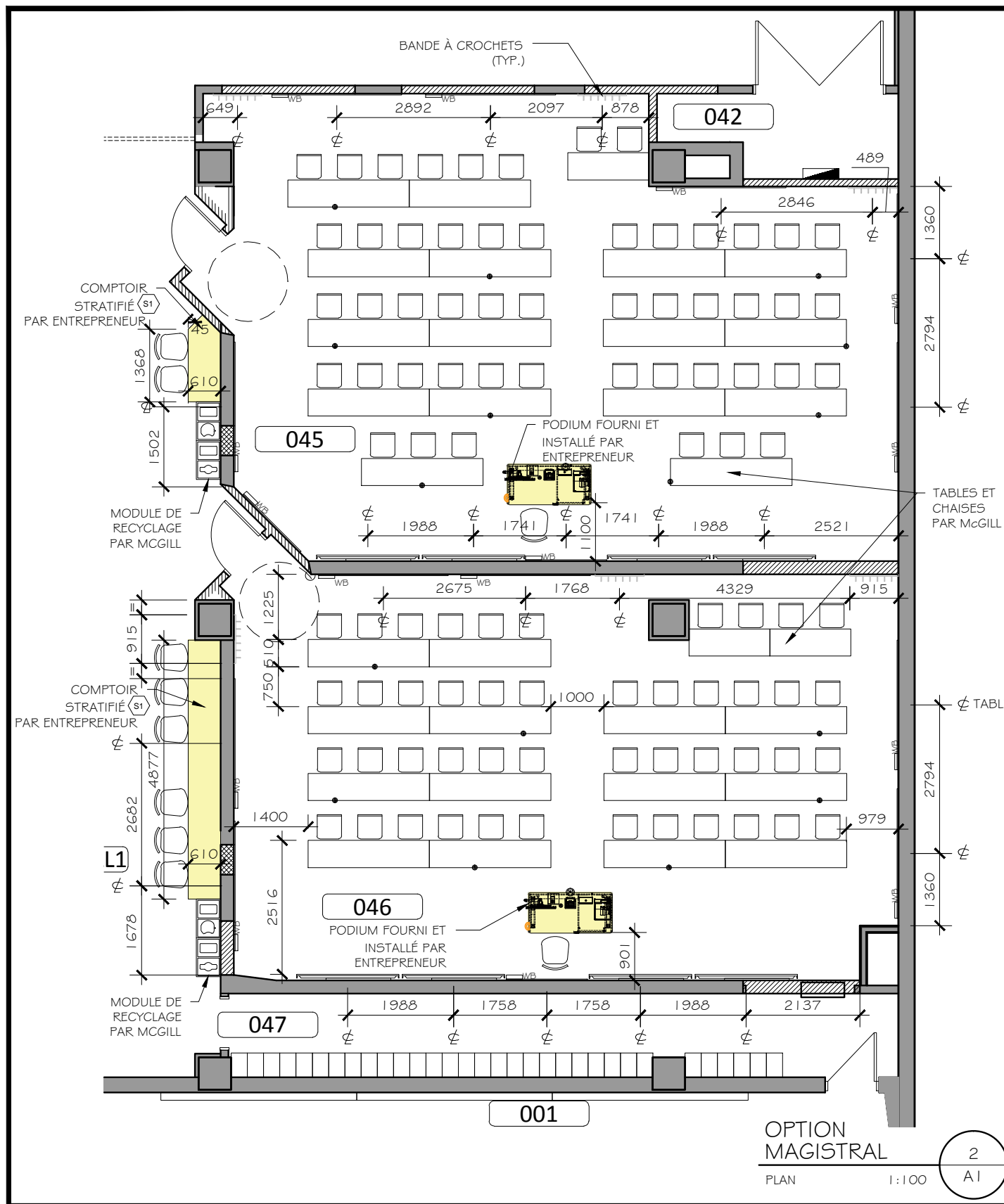

PARAMÈTRES VISUELS DES ÉCRANS :

LARGEUR =  $\frac{12500}{1988} = 6.287 < 8$   
 PROF 046 =  $\frac{7500}{1988} = 3.77 < 4$   
 PROF 045 =  $\frac{7952}{1988} = 4 = 4$



**McGill**

29-06-22	POUR SOUMISSION	L.H.	<b>GROUPE LHA INC.</b>
11-05-22	ESTIMÉ 75%	L.H.	5805, avenue Christophe-Colomb
11-02-22	PRÉSENTATION 60%	L.H.	Montréal (Québec) H2S 2G3
02-11-21	POUR MOBILIER	L.H.	(514)279-1373
22-09-21	POUR COMMENTAIRES	L.H.	lha@groupe.lha.com

Projet 18-094 CLASSES 045 ET 046 PAVILLON BRONFMAN - SOUS-SOL 1			Dossier 2177
Dessin PLAN D'AMÉNAGEMENT			D M.R. V L.H.
Echelle INDICUÉE	Date 2021-08-16	Fichier 2177_BRONFMAN v24.dwg	Page <b>A1</b>



**BORDEREAU DE PORTE:**

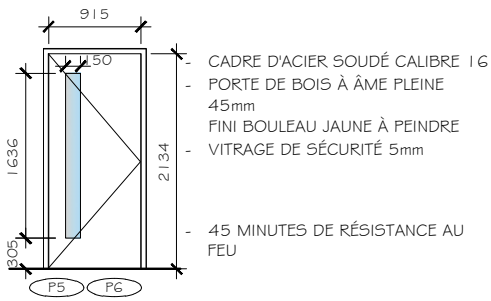

- CADRE D'ACIER SOUDÉ CALIBRE 16
- PORTE DE BOIS À ÂME PLEINE 45mm
- FINI BOULEAU JAUNE À PEINDRE
- VITRAGE DE SÉCURITÉ 5mm
- 45 MINUTES DE RÉSISTANCE AU FEU

**LÉGENDE CONSTRUCTION:**

- CLOISON OU MUR EXIST. À CONSERVER
- NOUV. CLOISON DALLE À DALLE (ASR 50) 1 HEURE DE R.A.F
- 2 GYPSES IGNIFUGES 16mm
- COLOMBAGE MÉTALLIQUE 92mm CAL 25 @ 600 C/C
- ISOLANT ACOUSTIQUE 92mm
- GYPSE IGNIFUGE 16mm
- 2 GYPSES IGNIFUGES 16mm
- DOUBLE COLOMBAGE MÉTALLIQUE ALTERNÉE 92mm CAL 25 @ 600 C/C
- ISOLANT ACOUSTIQUE 92mm
- GYPSE IGNIFUGE 16mm
- PROTECTEUR DE COIN EN ACIER INOX H: 1220 mm SAUF INDICATIONS CONTRAIRES
- FOND DE CLOUAGE
- PRISE DE COURANT PLANCHER 6"
- PRISE DE COURANT PLANCHER 4"

**LISTE DE QUINCAILLERIE DES PORTES P5 ET P6**

Quantité	Description	Finis	Fabricant	Commentaire
2	charnières robuste "à billes" T4A3786 114 mm x 101 mm x NRP	646	MCKINNEY	
1	charnière électrifiée T4A3786 114 mm x 101 mm x QC12	646	MCKINNEY	
1	Serrure électrique à mortaise à sécurité intégrée ML20906-SEC NSA x D134 x SA114 x M17 x M92x 12VDC x L4-6 x KA1	630	CORBIN/RUSSWIN	(Pourrait être verrouillé et déverrouillé à distance selon un horaire ou verrouillé localement par un bouton-poussoir d'urgence à l'intérieur de la salle de classe)
1	Cylindre à mortaise 10_0200 x CT-Z01 x EMK x KD + 94-0188	626	MEDECO	
1	Garde-pêne 5000T x D134	619	TRIMCO/BBW	(pour porte renversée seulement)
1	Ferme-porte 4040XP	689	LCN	Pour porte renversée, lire 4040 XPEDA
1	Plaque à pied coté pousser K1050-203mm x 860mm x B4E x CSK	630	ROCKWOOD	Installer au dessus du seuil tombant
1	Plaque à pied coté tirer K1050-203mm x 860mm x B4E x CSK	630	ROCKWOOD	Installer au dessus du seuil tombant
1	Butoir mural 415	619	ROCKWOOD	
1	Coupe-son de périmètre 513CA x 1/915 mm x 2/2135 mm non-corrosif	628	LEGACY	
1	Seuil tombant encastré automatique 7123 CA x 915 mm	628	LEGACY	
1	Contact de porte MSS-10CL-W	blanc	MAGNASPHERE	
1	Câble de connexion rapide QC-C3000P		MCKINNEY	à coordonner avec l'élévation de la porte
1	Bouton-panique mural SS2505ZA-ZL	Orange	STI	<b>Fourni par McGill et installé par l'Entrepreneur</b>
1	Couvercle de plastique STI-13230 CW		STI	<b>Fourni par McGill et installé par l'Entrepreneur. La sonnerie locale doit être désactivée.</b>
1	Diagramme électrique SCC-DR-12-170412-GR2.2-REV180506		ARD	Voir section 08 71 10 des standards
1	Lecteur de cartes 40TKS-00-006EE1		HID	commander à l'avance car long délai de livraison
1	boite terminale 323(-HDS) 12 poles		WECO	

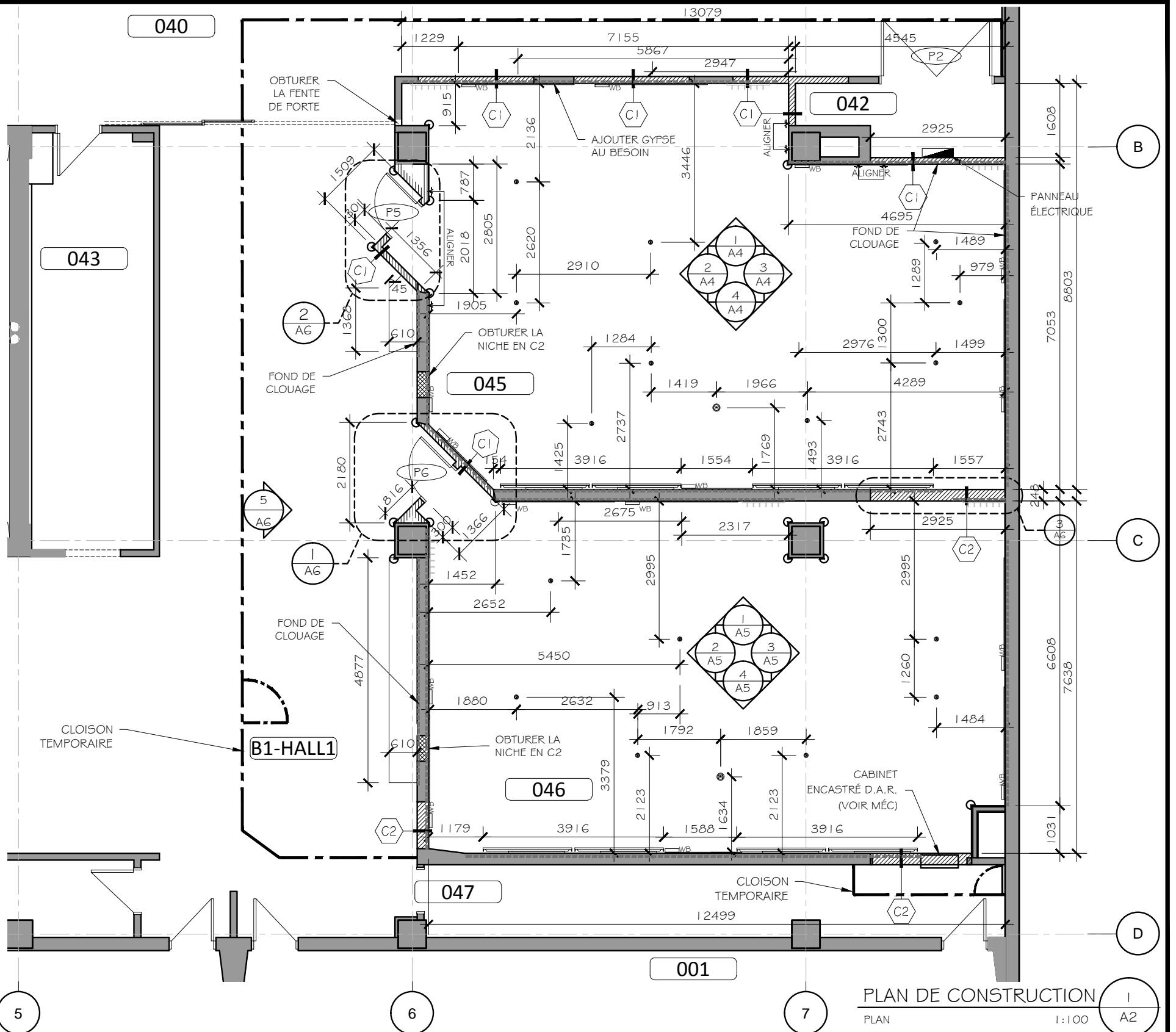

**PLAN DE CONSTRUCTION**  
PLAN 1:100



Date	Description	Statut	Personne
29-06-22	POUR SOUMISSION	L.H.	
11-05-22	ESTIMÉ 75%	L.H.	
11-02-22	PRÉSENTATION 60%	L.H.	
29-10-21	POUR COMMENTAIRES	L.H.	

**GROUPE LHA INC.**

5805, avenue Christophe-Colomb  
Montréal (Québec) H2S 2G3  
**(514) 279-1373**  
lha@groupe.lha.com

Projet	18-094 CLASSES 045 ET 046 PAVILLON BRONFMAN - SOUS-SOL 1		Dossier	2177
Dessin	PLAN DE CONSTRUCTION ET BORDEREAU DE PORTES		D	M.R.
Echelle	INDIQUÉE	Date	2021-10-27	V
Fichier	2177_BRONFMAN v24.dwg		L.H.	
Page				<b>A2</b>





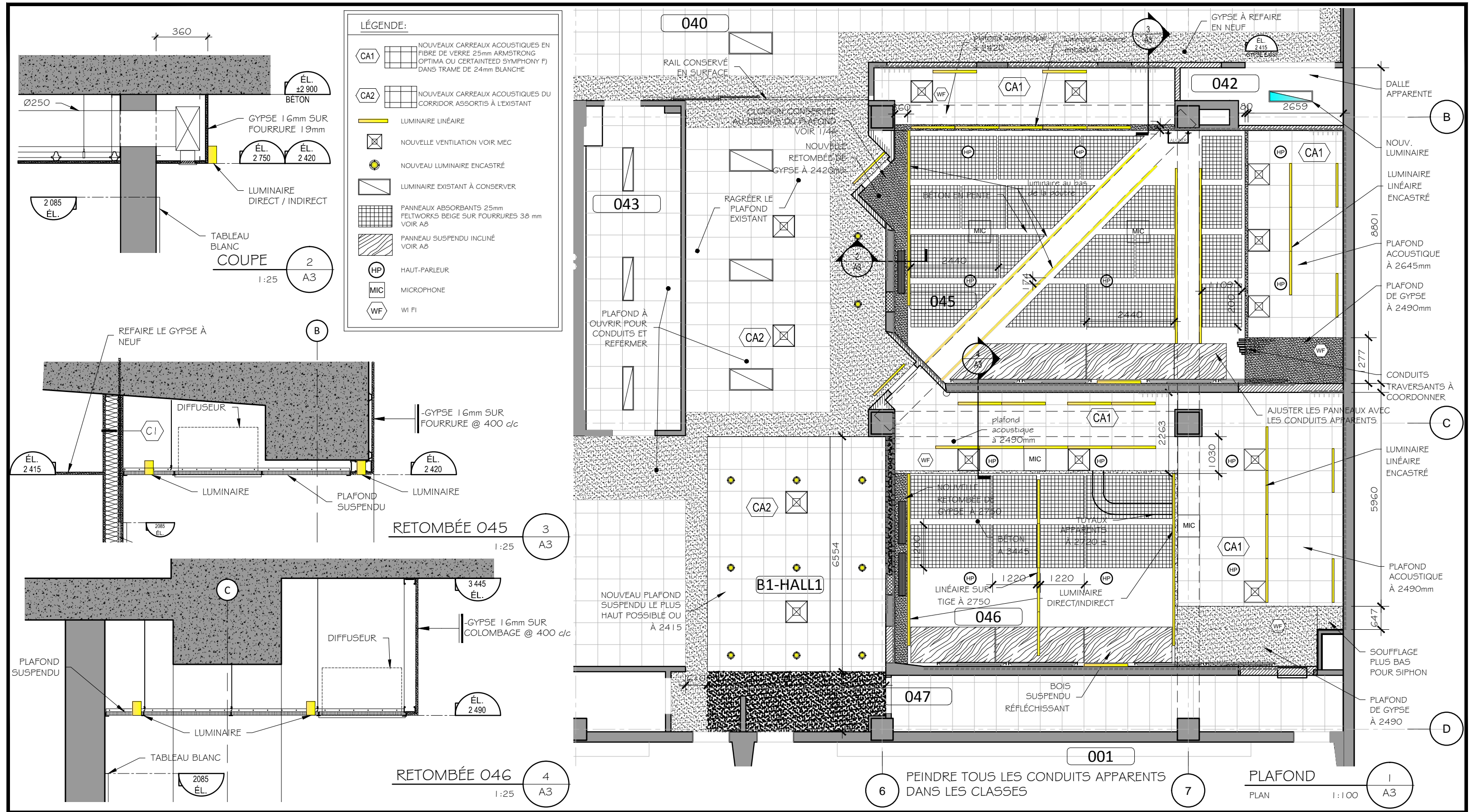

29-06-22	POUR SOUMISSION	L.H.
20-05-22	ESTIMÉ 75% rev	L.H.
24-02-22	POUR COORDINATION	L.H.
08-02-22	POUR PRÉSENTATION 60%	L.H.
29-10-21	POUR COMMENTAIRES	L.H.

**GROUPE LHA INC.**  
 5805, avenue Christophe-Colomb  
 Montréal (Québec) H2S 2G3  
 (514) 279-1373  
 lha@groupe.lha.com

Projet 18-094 CLASSES 045 ET 046 PAVILLON BRONFMAN - SOUS-SOL 1			Dossier 2177
Dessin PLAN DE PLAFOND			D M.R. V L.H.
Echelle INDIQUÉE	Date 2021-10-27	Fichier 2177_BRONFMAN v24.dwg	Page <b>A3</b>



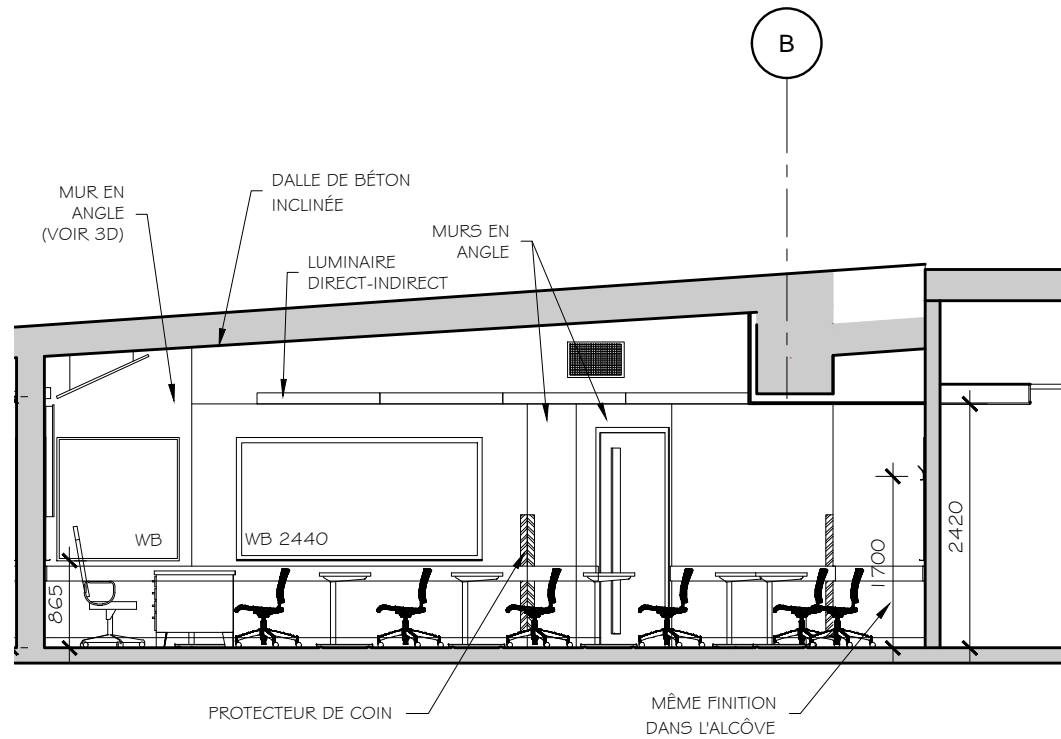

ÉLÉVATION 045  
ÉLÉV. 1:75 (2) A4

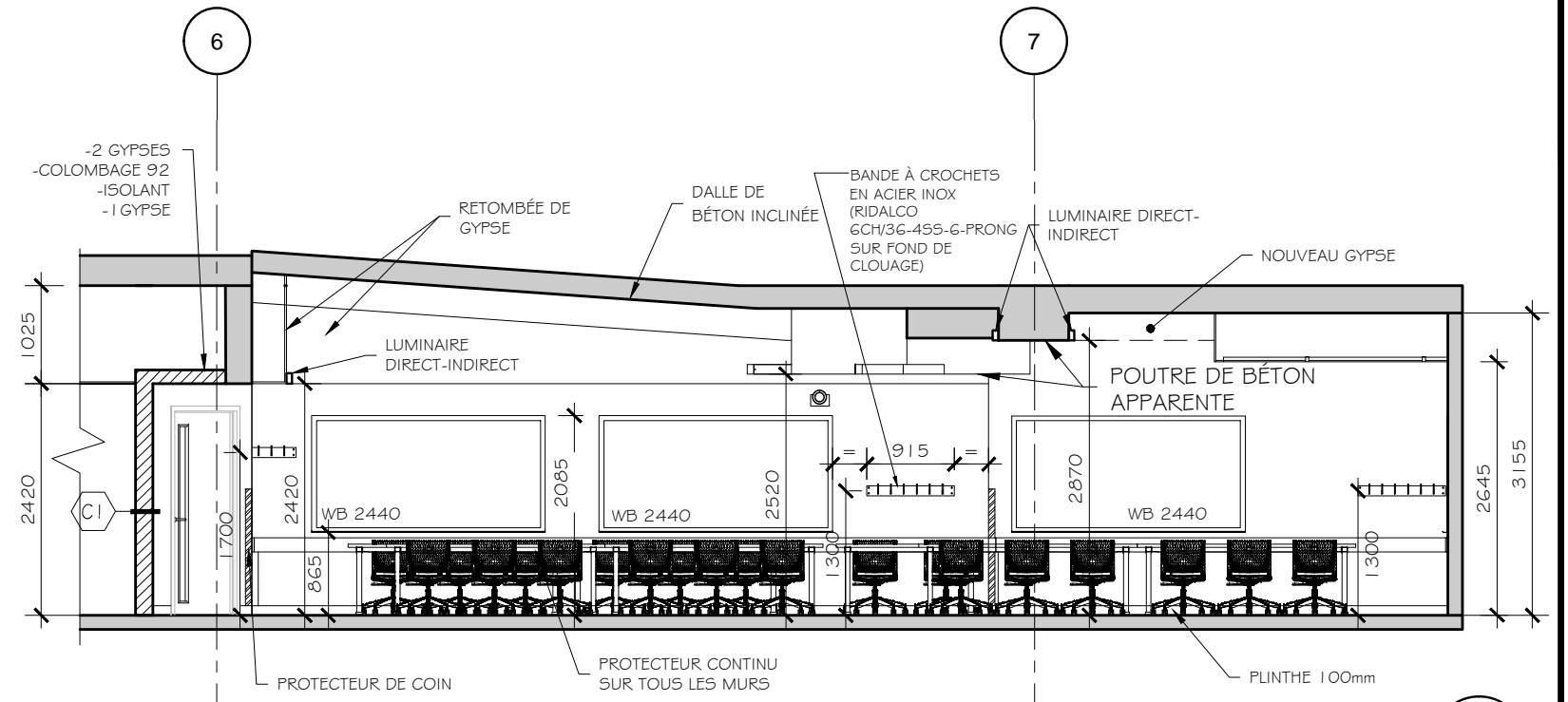

ÉLÉVATION 045  
ÉLÉV. 1:75 (1) A4

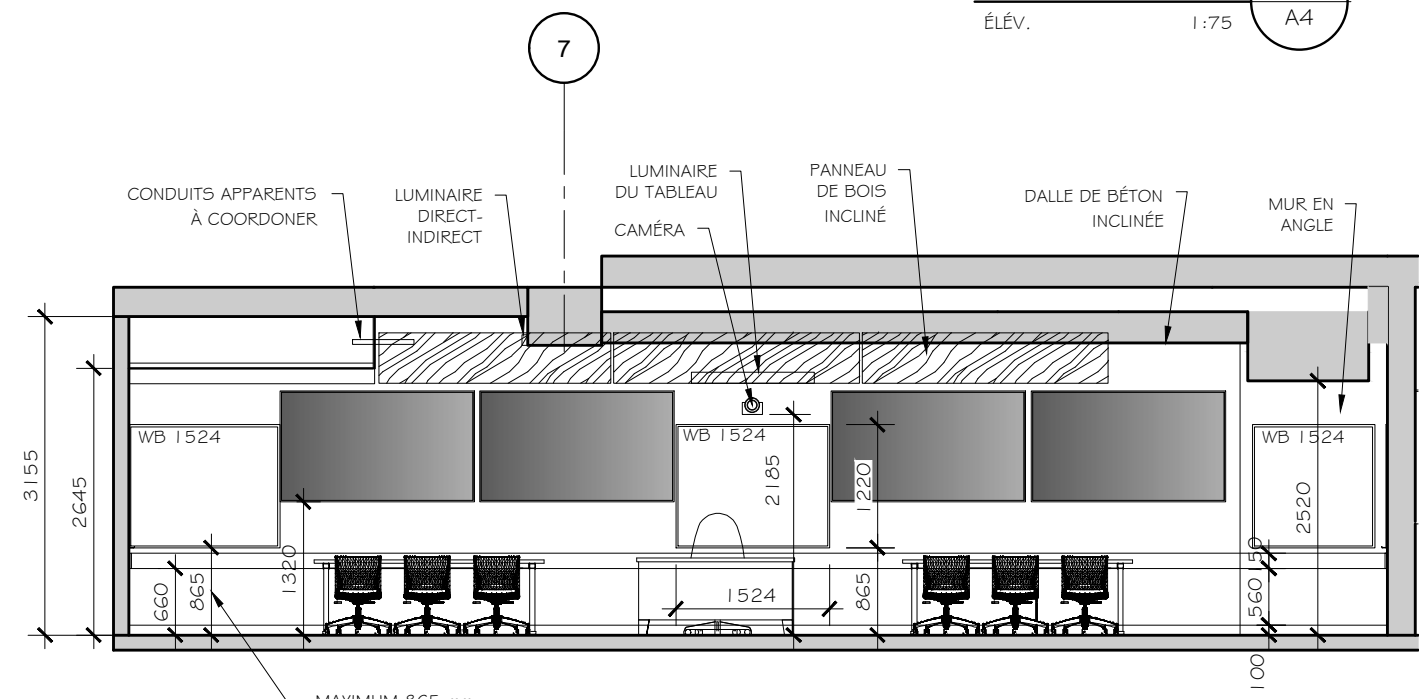

ÉLÉVATION 045  
ÉLÉV. 1:75 (4) A4

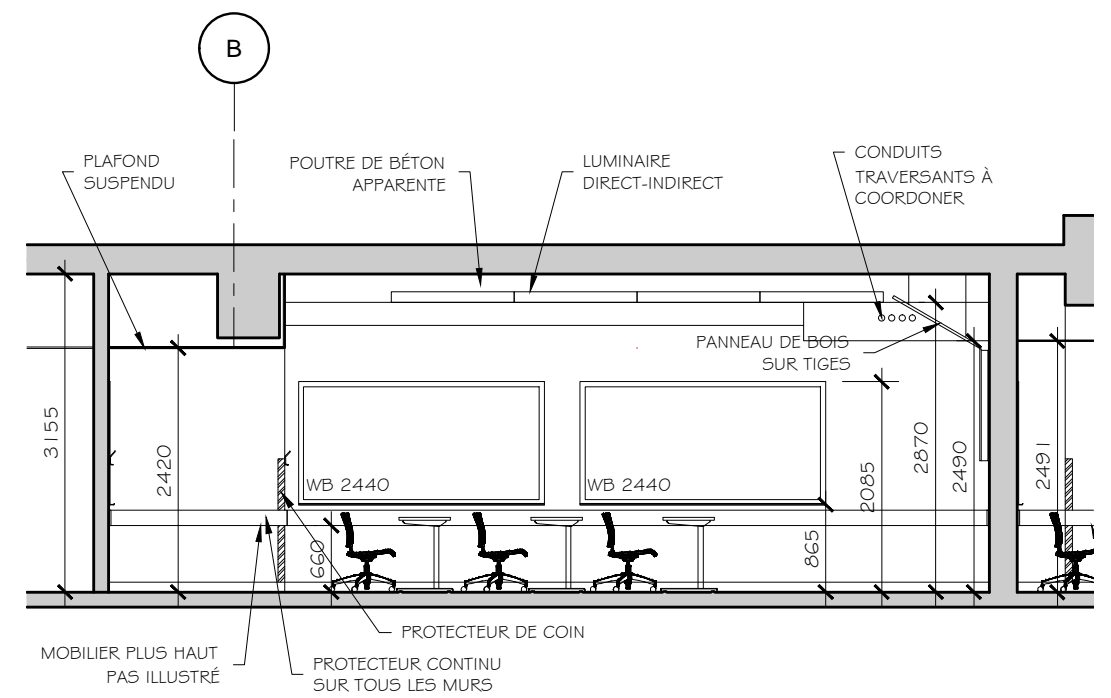

ÉLÉVATION 045  
ÉLÉV. 1:75 (3) A4



		<b>GROUPE LHA INC.</b>		Projet 18-094 CLASSES 045 ET 046 PAVILLON BRONFMAN - SOUS-SOL I		Dossier 2177	
		5805, avenue Christophe-Colomb Montréal (Québec) H2S 2G3 (514)279-1373 lha@groupeilha.com		Dessin ÉLÉVATIONS CLASSE 045		D M.R. V L.H.	
29-06-22	POUR SOUMISSION	L.H.		Echelle	Date	Fichier	Page
11-05-22	ESTIMÉ 75%	L.H.		INDIQUÉE	2021-10-27	2177_ÉLÉVATIONS V6.dwg	<b>A4</b>
11-02-22	PRÉSENTATION 60%	L.H.					



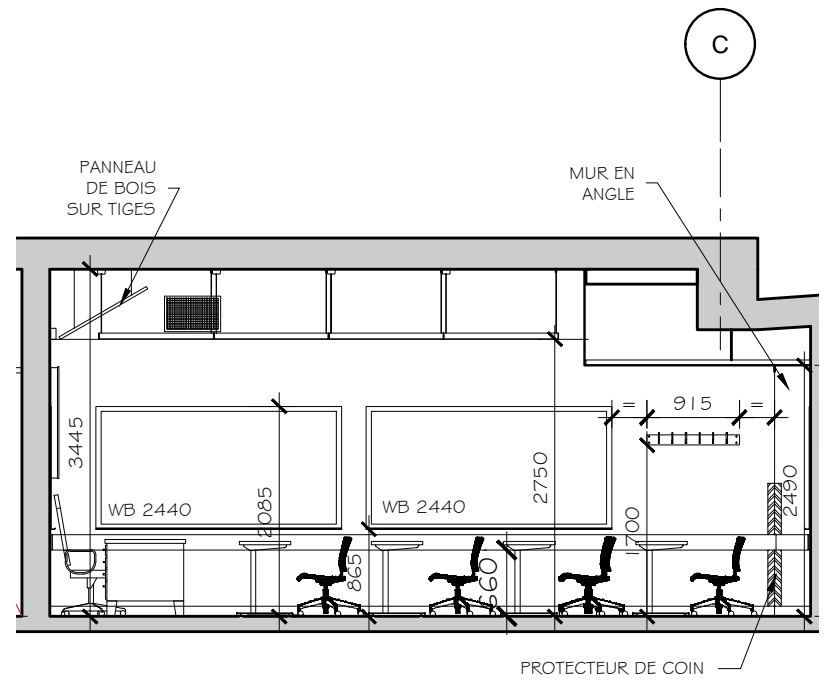

ÉLÉVATION 046  
ÉLÉV. 1:75 2 A5

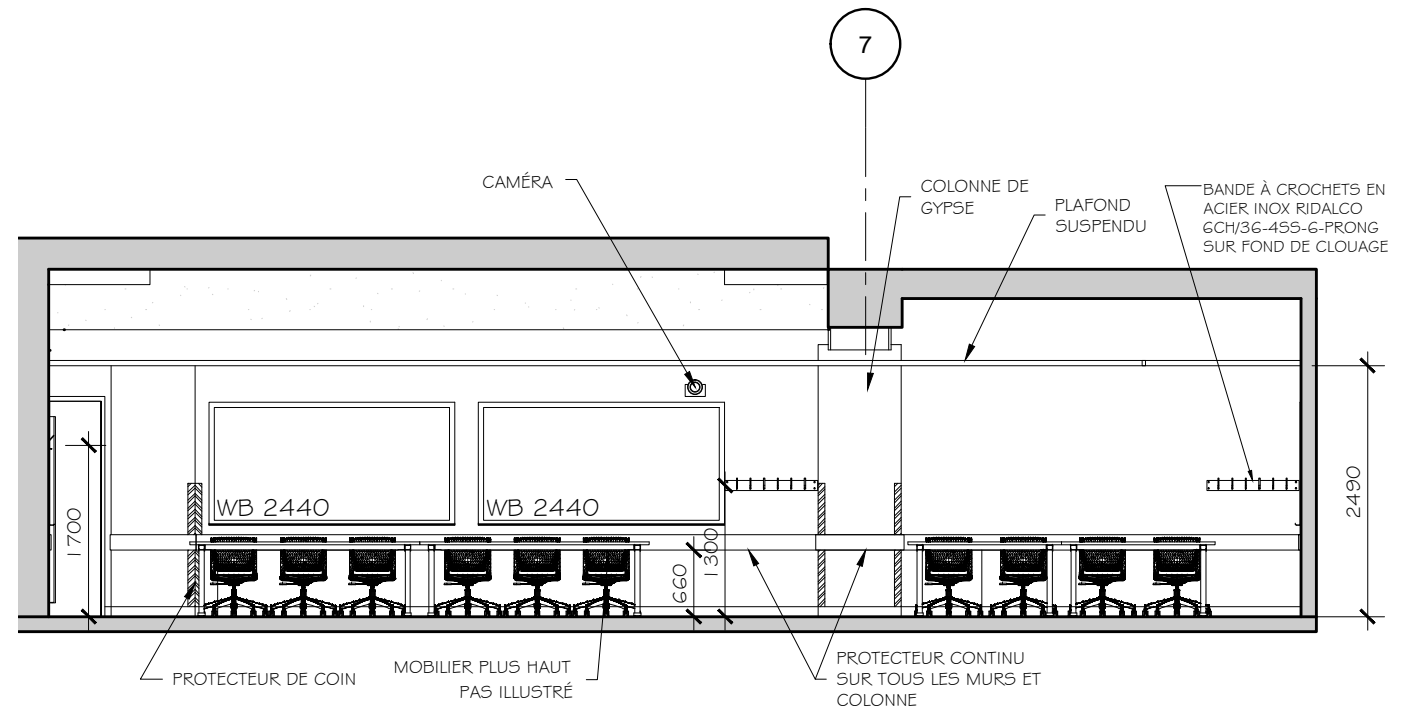

ÉLÉVATION 046  
ÉLÉV. 1:75 1 A5

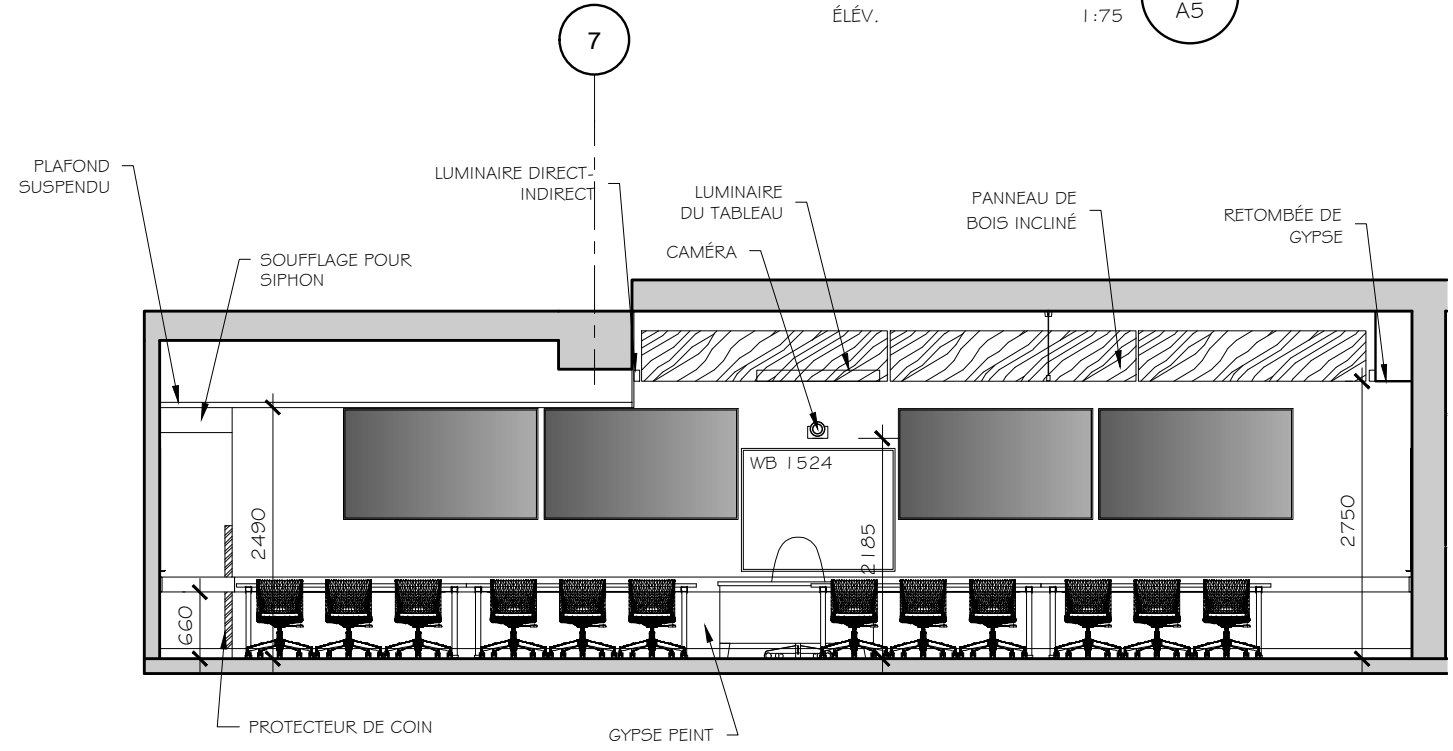

ÉLÉVATION 046  
ÉLÉV. 1:75 4 A5

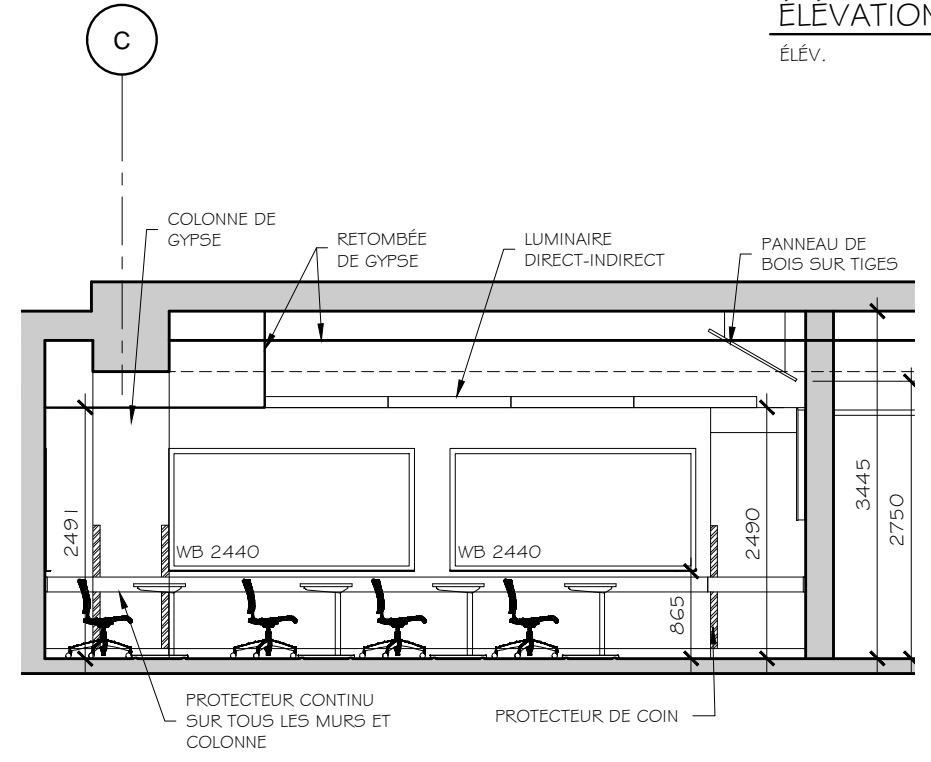

ÉLÉVATION 046  
ÉLÉV. 1:75 3 A5



29-06-22	POUR SOUMISSION	L.H.
11-05-22	ESTIMÉ 75%	L.H.
11-02-22	PRÉSENTATION 60%	L.H.

**GROUPE LHA INC.**  
5805, avenue Christophe-Colomb  
Montréal (Québec) H2S 2G3  
(514)279-1373  
lha@groupelha.com

Projet	18-094 CLASSES 045 ET 046 PAVILLON BRONFMAN - SOUS-SOL 1	
Dessin	ÉLÉVATIONS - CLASSE 046	
Echelle	Date	Fichier
INDIQUÉE	2021-10-27	2177_ÉLÉVATIONS V6.dwg

Dossier	2177
D	M.R.
V	L.H.
Page	<b>A5</b>





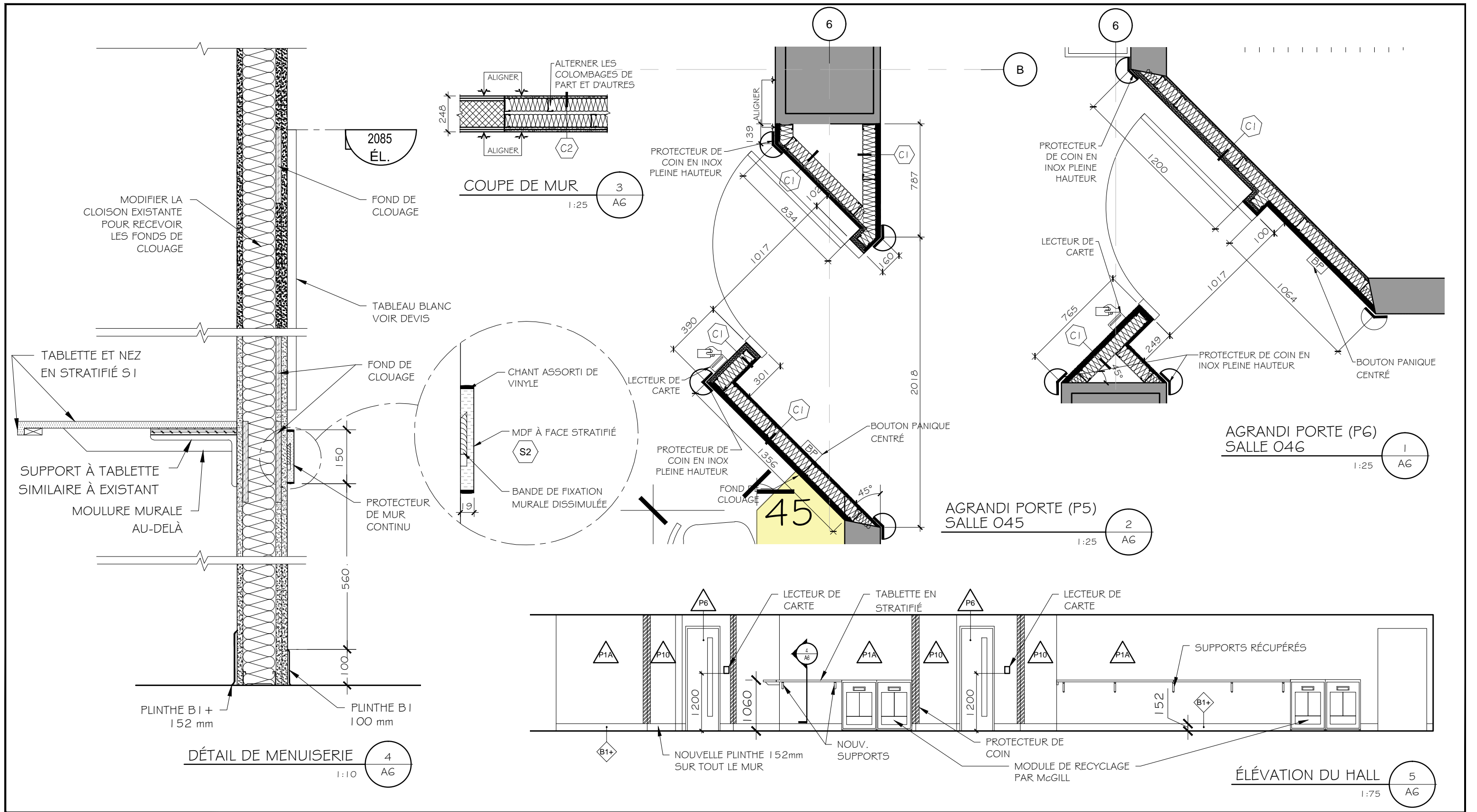

<b>GROUPE LHA INC.</b> 5805, avenue Christophe-Colomb Montréal (Québec) H2S 2G3 (514) 279-1373 lha@groupe.lha.com			Projet 18-094 CLASSES 045 ET 046 PAVILLON BRONFMAN - SOUS-SOL 1	Dossier 2177		
29-06-22 POUR SOUMISSION L.H. 11-05-22 ESTIMÉ 75% L.H.			Dessin DÉTAILS ET ÉLEVATION HALL	D M.R. V L.H.		
			Echelle INDIQUÉE	Date 2021-10-27	Fichier 2177_BRONFMAN v24.dwg	Page <b>A6</b>



**LÉGENDE DE LINOLÉUM DE PLANCHER:**

EX	LINOLÉUM EXISTANT CONSERVÉ
PL1	FORBO MARMOLEUM REAL SPARROW 3252
PL2	FORBO MARMOLEUM FRESCO NATURAL CORN 3846
PL3	FORBO MARMOLEUM REAL LAGUNA 3238
PL4	FORBO MARMOLEUM CONCRETE LIQUID CLAY 3702
B1	PLINTHE À VINYLE TARKETT 100 mm CHARCOAL, 20
B1+	PLINTHE À VINYLE TARKETT 152 mm CHARCOAL, 20

**LÉGENDE DE PEINTURE:**

P1A	CORRIDOR GÉNÉRAL B.M. AFFINITÉ AF-675
P6	PORTES ET CADRES SICO BASALT GREY 6208-63
P7	RÉTOMBÉES ET PLAFOND B.M. BLANC DE CHAUX 2137-70
P8	CORRIDOR ACCENT B.M. MILLION DE DOLLARS 2003-10
P10	ACCENT D'ENTRÉE SICO CHÂTAIGNE JAPONAISE 6072-63
P11	CLASSE GÉNÉRAL COULEUR À VENIR

**LÉGENDE DE FINIS PANNELAGE ET MOBILIER INTÉGRÉ:**

S1	COMPTOIR DU HALL ARBORITE, TATAMI KORI P-257 CA
S2	PODIUM, PROTÉCTEUR ET PANNEAU RÉFLÉCHISSANT WILSONART, BRAZILWOOD 7946-38
SC	DESSUS DE PODIUM PANNEAU PHÉNOLIQUE 19 mm D'ÉPAISSEUR À CHANTS POLIS, FACE STRATIFIÉE WILSONART, BRAZILWOOD 7946-38
G1	GRILLAGE DU PODIUM ALUMINIUM EN FEUILLE 1/8" D'ÉPAISSEUR PERFORMÉ DE TROUS ROUNDS DE 3/16" DE DIAMÈTRE PLACÉS EN QUINCONCE DE 1/4" (51% D'OUVERTURES). FINI : ANODISÉ NATUREL.

PLAN DE FINIS  
PLAN 1:50



GROUPE LHA INC.		
5805, avenue Christophe-Colomb Montréal (Québec) H2S 2G3 (514)279-1373 lha@groupe.lha.com		
29-06-22	POUR SOUMISSION	L.H.
19-05-22	POUR APPROBATION	L.H.
11-05-22	POUR COMMENTAIRES	L.H.

Projet	18-094 CLASSES 045 et 046 PAVILLON BRONFMAN - SOUS-SOL 1
Dessin	PLAN DE FINIS
Echelle	INDIQUÉE
Date	2021-08-16

Fichier	2177_AO RD2 BRONF V9.dwg
Page	A7

Dossier	2177
D	M.R.
V	L.H.
Page	A7





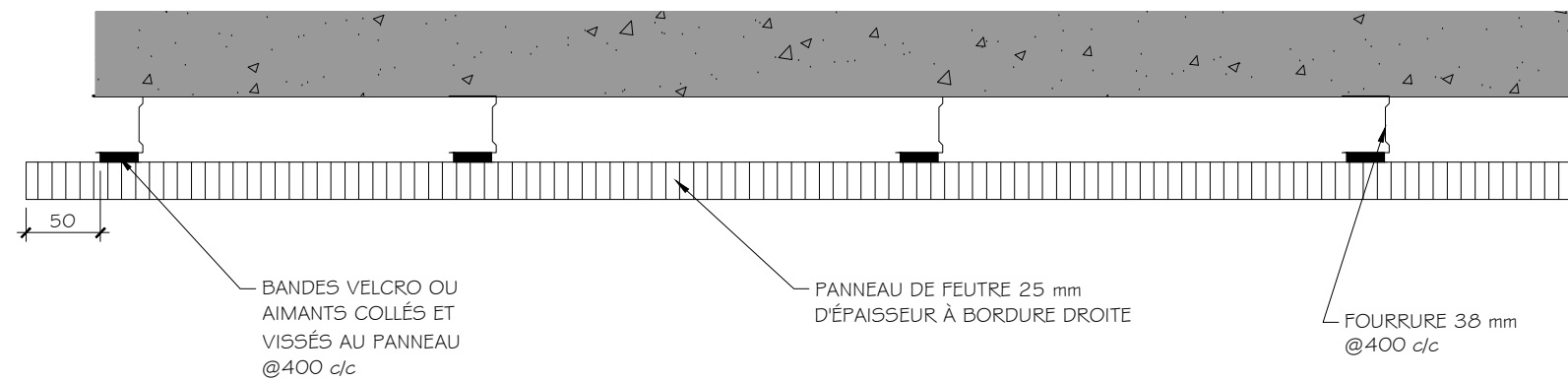

PANNEAU ABSORBANT 3  
TYP. 1:5 A8

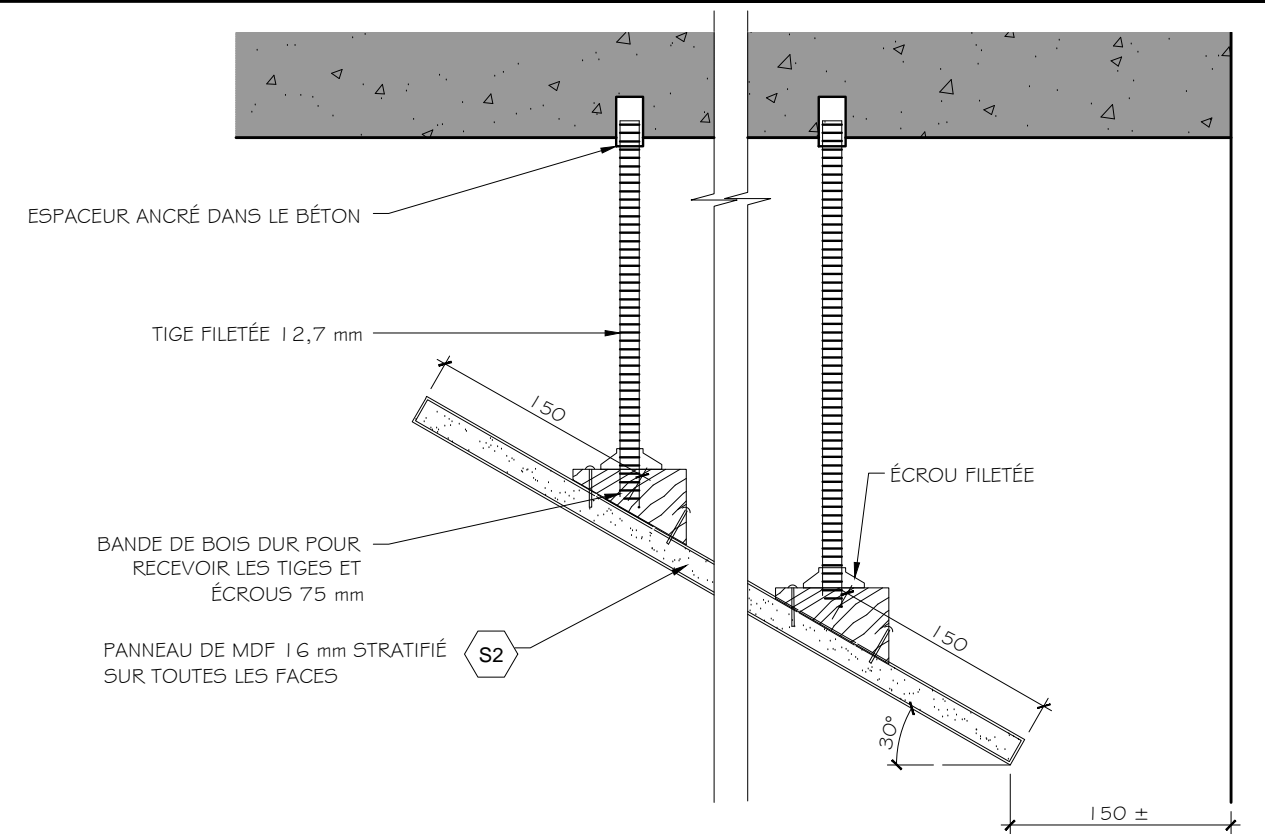

DÉTAIL PANNEAU RÉFLÉCHISSANT 1  
1:5 A8

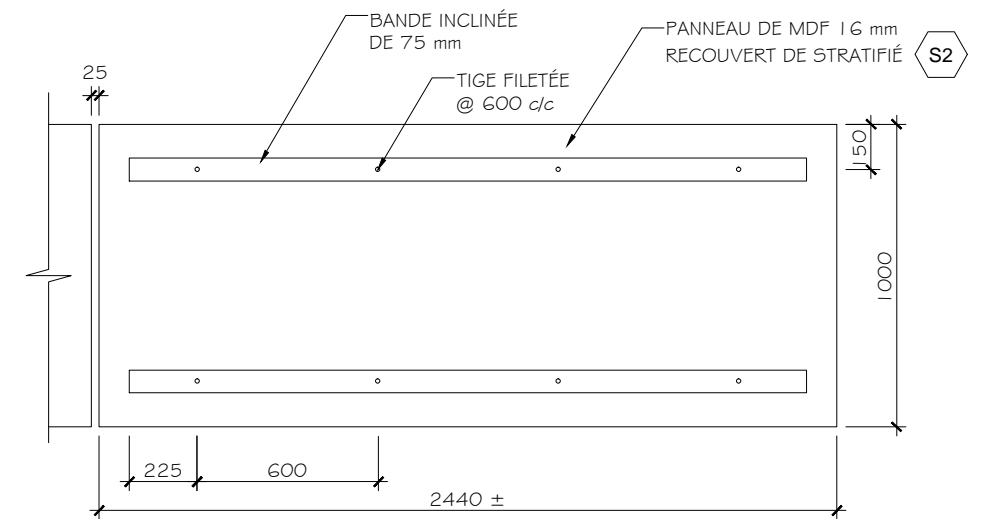

PLAN PANNEAU RÉFLÉCHISSANT 2  
TYP. 1:25 A8

VOIR LISTE DE FINIS SUR A7



29-06-22	POUR SOUMISSION	L.H.
----------	-----------------	------

<b>GROUPE LHA INC.</b>
5805, avenue Christophe-Colomb Montréal (Québec) H2S 2G3 (514) 279-1373 lha@groupe.lha.com

Projet	18-094 CLASSES O45 ET O46 PAVILLON BRONFMAN - SOUS-SOL 1	
Dessin	COUPES ET DÉTAILS	
Echelle	Date	Fichier
INDIQUÉE	2022-06-28	2177_BRONFMAN v24.dwg

Dossier	2177
D	C.T.
V	L.H.
Page	<b>A8</b>



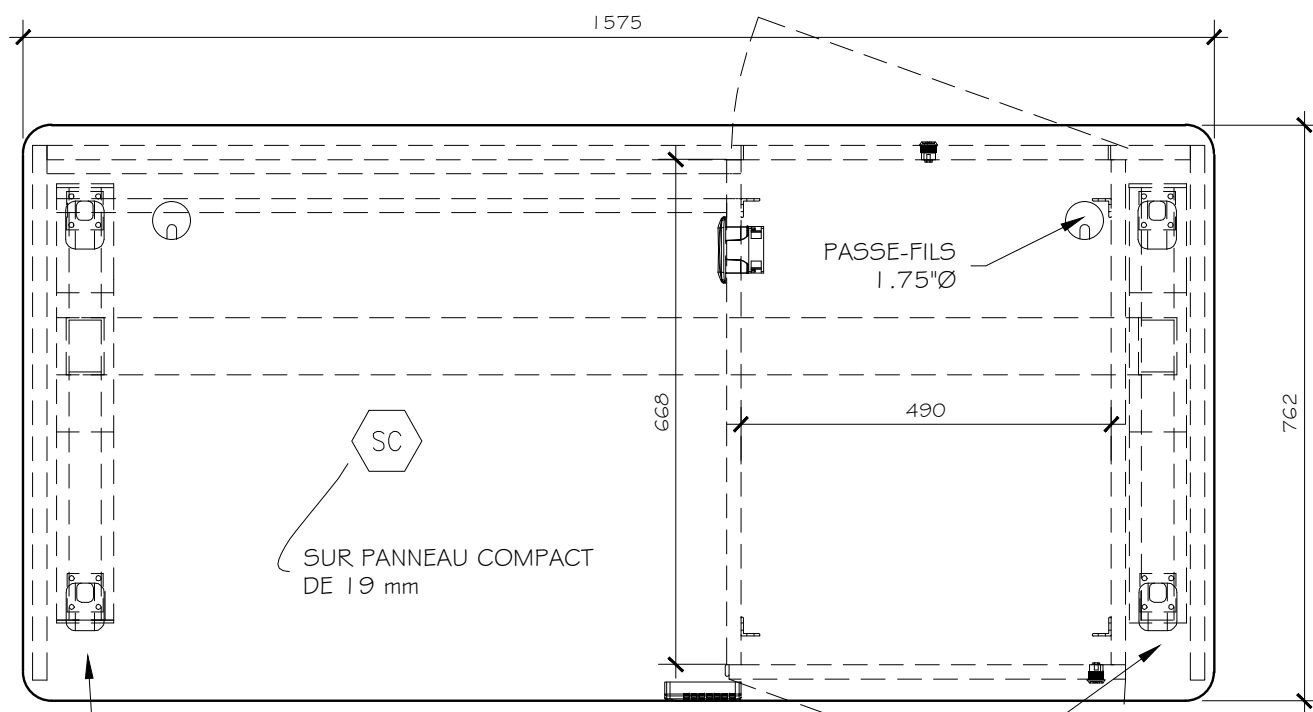

EN SÉQUENCE DE REMISE À ZÉRO, LE PODIUM DESCEND JUSQU'AU SOL ET NE DOIT PAS ÊTRE EN CONFLIT AVEC LES PATTES.

VUE DESSUS 3  
1:10 AM1

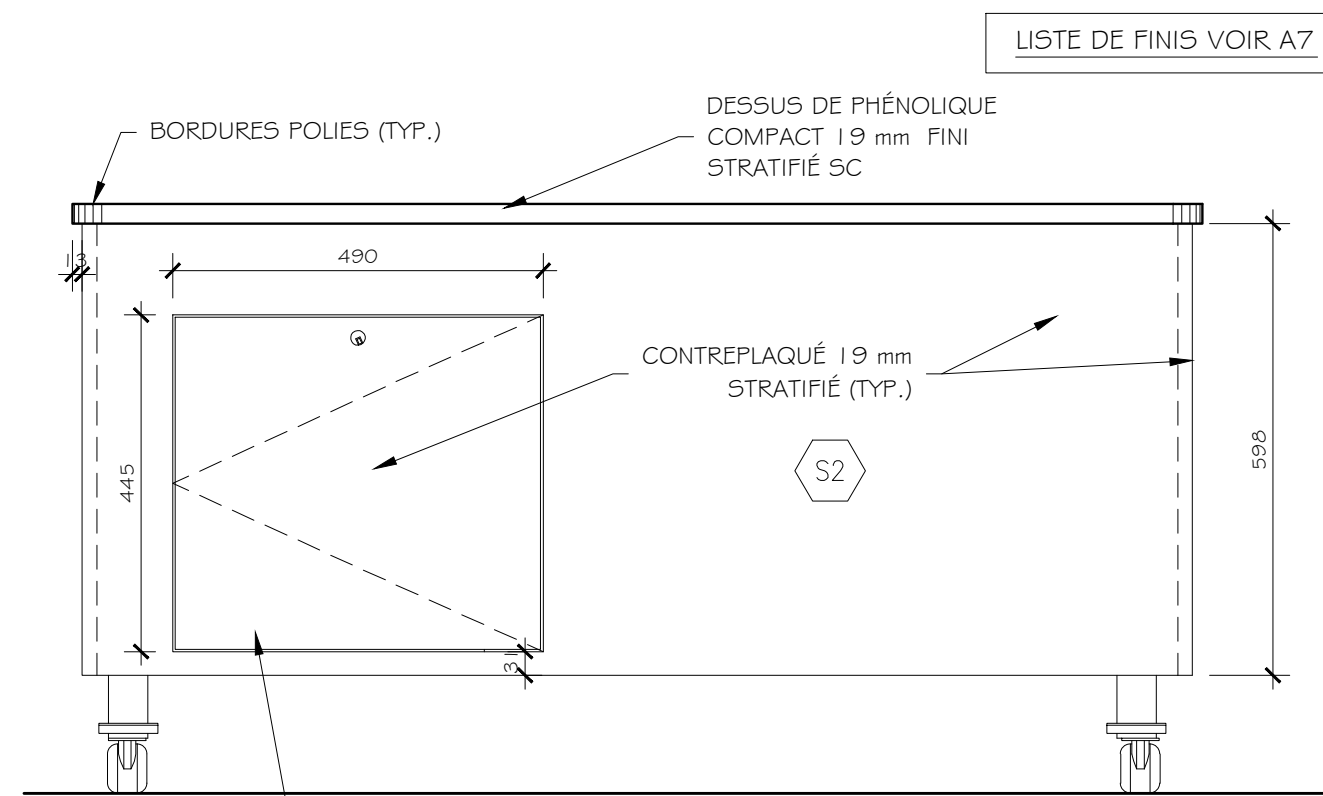

ÉLÉV. ARRIÈRE 1  
1:10 AM1

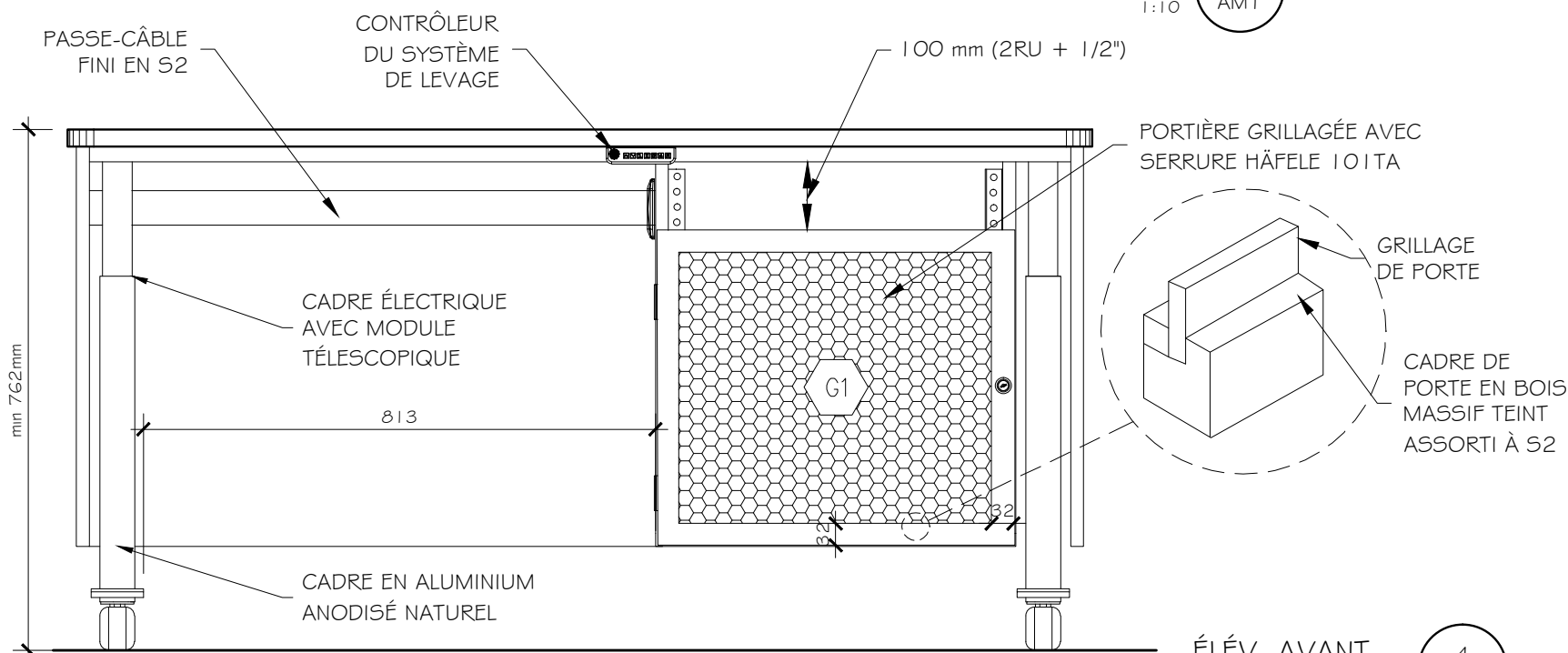

ÉLÉV. AVANT 4  
1:10 AM1

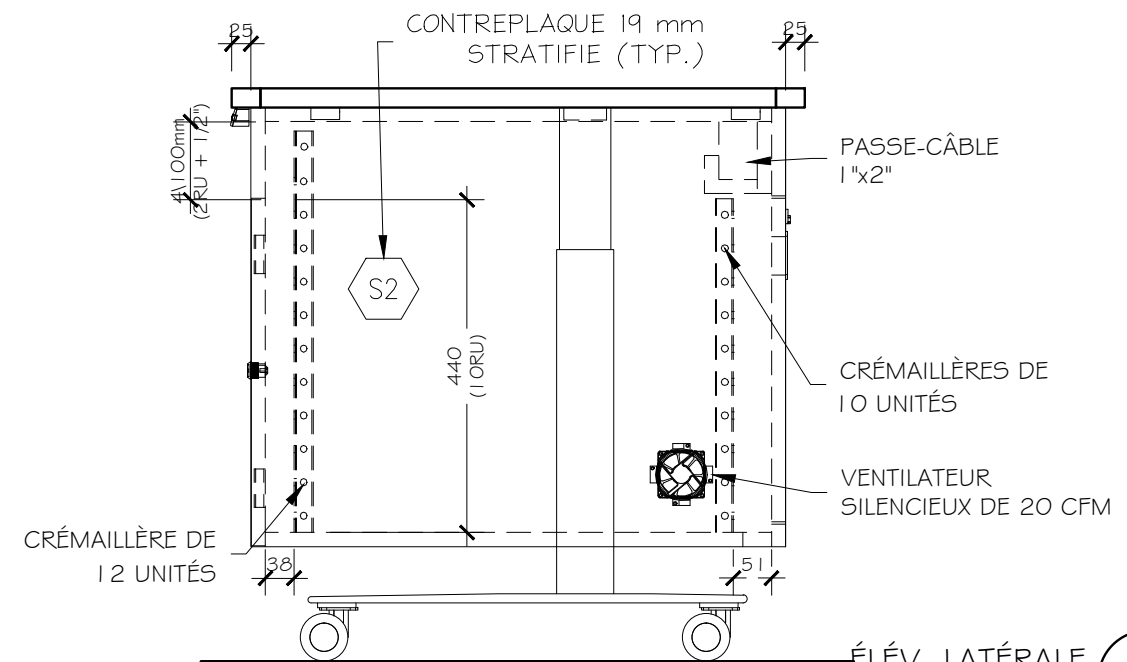

ÉLÉV. LATÉRALE 2  
1:10 AM1



29-06-22	POUR SOUMISSION	L.H.
04-02-22	POUR PRÉSENTATION 60%	L.H.

**GROUPE LHA INC.**  
5805, avenue Christophe-Colomb  
Montréal (Québec) H2S 2G3  
(514) 279-1373  
lha@groupe.lha.com

Projet	18-094 CLASSES O45 ET O46 PAVILLON BRONFMAN - SOUS-SOL 1	
Dessin	LUTRIN (PODIUM) - DÉTAILS	
Echelle	Date	Fichier
INDIQUÉE	2021-12-16	2177_PODIUM v6.dwg

Dossier	2177
D	M.R.
V	L.H.
Page	AM1

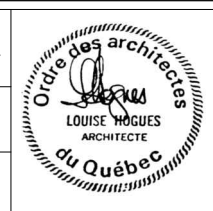

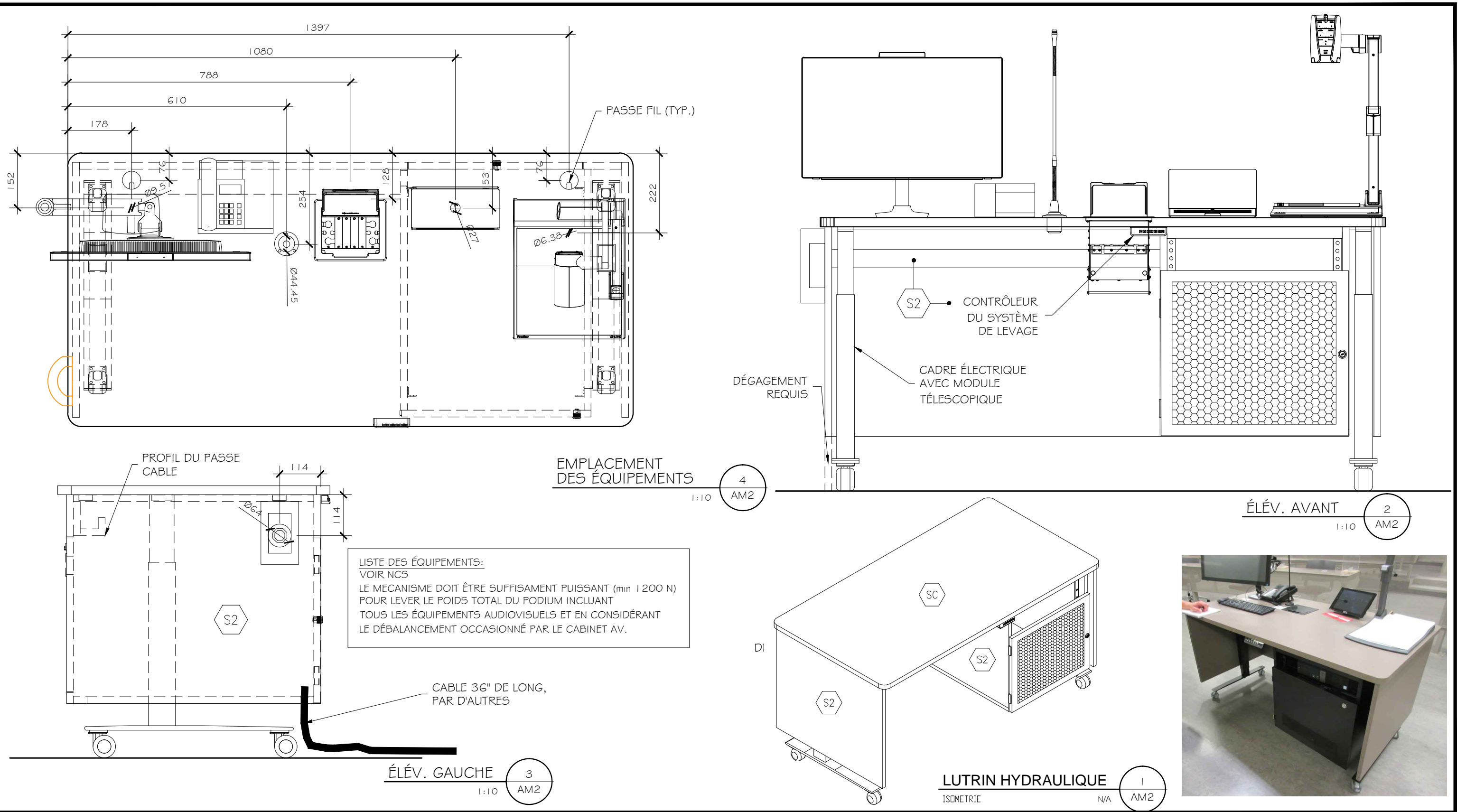

29-06-22	POUR SOUMISSION	L.H.
04-02-2022	POUR PRÉSENTATION 60%	L.H.

**GROUPE LHA INC.**  
5805, avenue Christophe-Colomb  
Montréal (Québec) H2S 2G3  
(514) 279-1373  
lha@groupe.lha.com

Projet	1 8-094 CLASSES O45 ET O46 PAVILLON BRONFMAN - SOUS-SOL 1	
Dessin	LUTRIN (PODIUM ) DÉTAILS ET ÉQUIPEMENTS	
Echelle	Date	Fichier
INDIQUÉE	2021-12-16	2177_PODIUM v6.dwg

Dossier	2177
D	M.R.
V	L.H.
Page	AM2







CONSERVER LE RAIL ET LA RETOMBÉE DE GYPSE MAIS OBTURER LA FENTE AU MUR.

PROTÉGER LE COUVRE-PLANCHER EXISTANT DU HALL PENDANT TOUTE LA DURÉE DES TRAVAUX



ENLEVER LE MOBILIER INTÉGRÉ LE LONG DU MUR DU CORRIDOR



LIMITER LA DURÉE ET L'ACCÈS À CE LOCAL PENDANT LES TRAVAUX DE VENTILATION (AVANT DÉCEMBRE ABSOLUMENT)



PLAN DE DÉMOLITION

PLAN

1:100

I

RD1

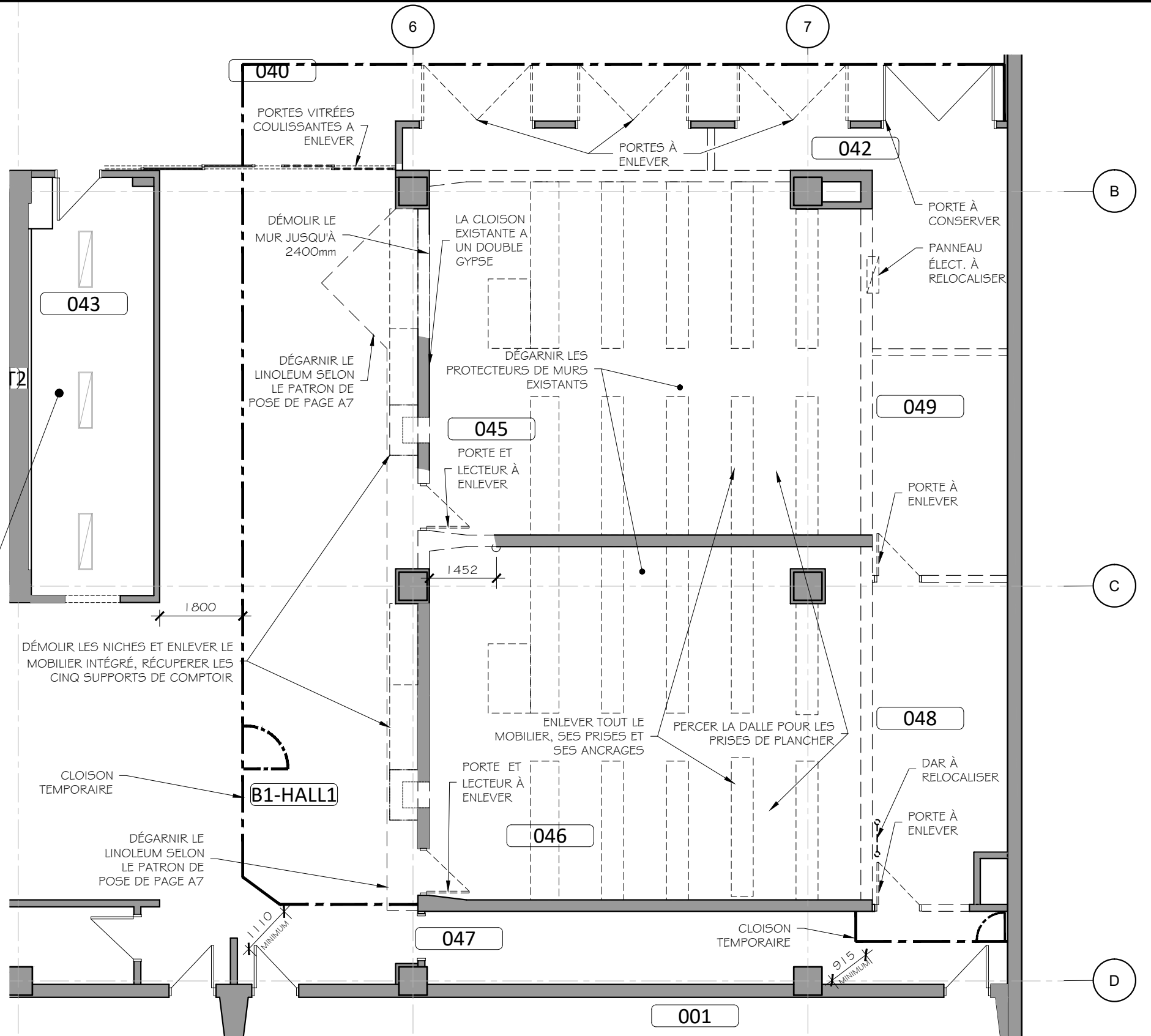

**McGill**

		<b>GROUPE LHA INC.</b>		Projet 18-094 CLASSES 045 ET 046 PAVILLON BRONFMAN - SOUS-SOL 1		Dossier 2177	
29-06-22	POUR SOUMISSION	L.H.	5805, avenue Christophe-Colomb Montréal (Québec) H2S 2G3 (514) 279-1373 lha@groupe.lha.com	Dessin PLAN DE DÉMOLITION		D	M.R.
11-05-22	ESTIMÉ 75%	L.H.		Echelle	Date	Fichier	V
04-02-22	POUR PRÉSENTATION 60%	L.H.		INDIQUÉE	2021-10-27	2177_BRONFMAN v24.dwg	L.H.
29-10-21	POUR COMMENTAIRES	L.H.					Page
							<b>RD1</b>

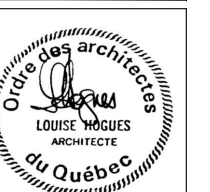



BIEN PROTÉGER LES CASIERS DE LA POUSSIÈRE.

LIMITER LA DURÉE ET L'ACCÈS AU LOCAL 043 PENDANT LES TRAVAUX DE VENTILATION (AVANT DÉCEMBRE OBLIGATOIREMENT)

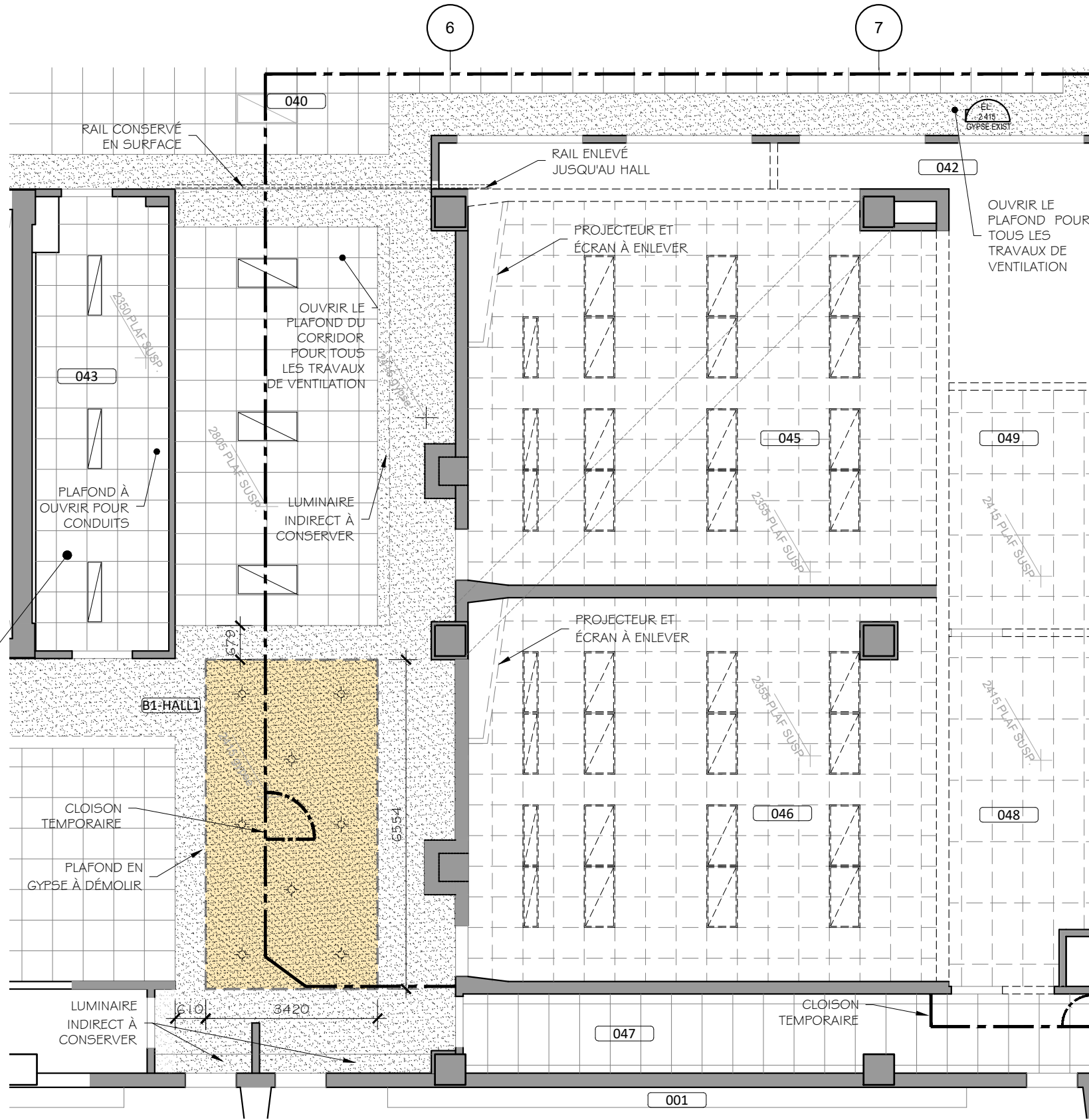

**LÉGENDE**

- LUMINAIRE EXISTANT À ENLEVER
- PLAFOND SUSPENDU EXISTANT À ENLEVER
- LUMINAIRE ENCASTRÉ EXISTANT À ENLEVER
- PLAFOND EN GYPSE EXISTANT À DÉMOLIR
- PLAFOND EN GYPSE EXISTANT À CONSERVER OU RÉTABLIR
- PLAFOND SUSPENDU EXISTANT À CONSERVER

- NOTES:**
- DÉMOLIR TOUT LE PLAFOND DES PIÈCES: 048, 049, 045 ET 046 ET OUVRIR LES PLAFONDS REQUIS POUR LES TRAVAUX DE MÉCANIQUE ET D'ÉLECTRICITÉ.
  - NETTOYER SOIGNEUSEMENT LE BÉTON DES DALLES QUI RESTERONT APPARENTES

**PLAN DÉMOLITION PLAFOND**  
 PLAN 1:100 RD2



<b>GROUPE LHA INC.</b>	
5805, avenue Christophe-Colomb Montréal (Québec) H2S 2G3 (514) 279-1373 lha@groupelha.com	
29-06-22 POUR SOUMISSION	L.H.
11-05-22 ESTIMÉ 75%	L.H.
08-02-22 POUR PRÉSENTATION 60%	L.H.

Projet 18-094 CLASSES 045 et 046 PAVILLON BRONFMAN - SOUS-SOL 1			Dossier 2177
Dessin DÉMOLITION PLAFOND			D M.R. V L.H.
Echelle INDICUÉE	Date 2021-08-16	Fichier 2177_AO RD2 BRONF V9.dwg	Page <b>RD2</b>

