

**LÉGENDE - LOCALISATION**  
ARCHITECTURE

- ZONE HORS DE LA PORTÉE DES TRAVAUX
- ACCÈS DEPUIS LE DÉBARCADÈRE ET JUSQU'AU CONTENEUR

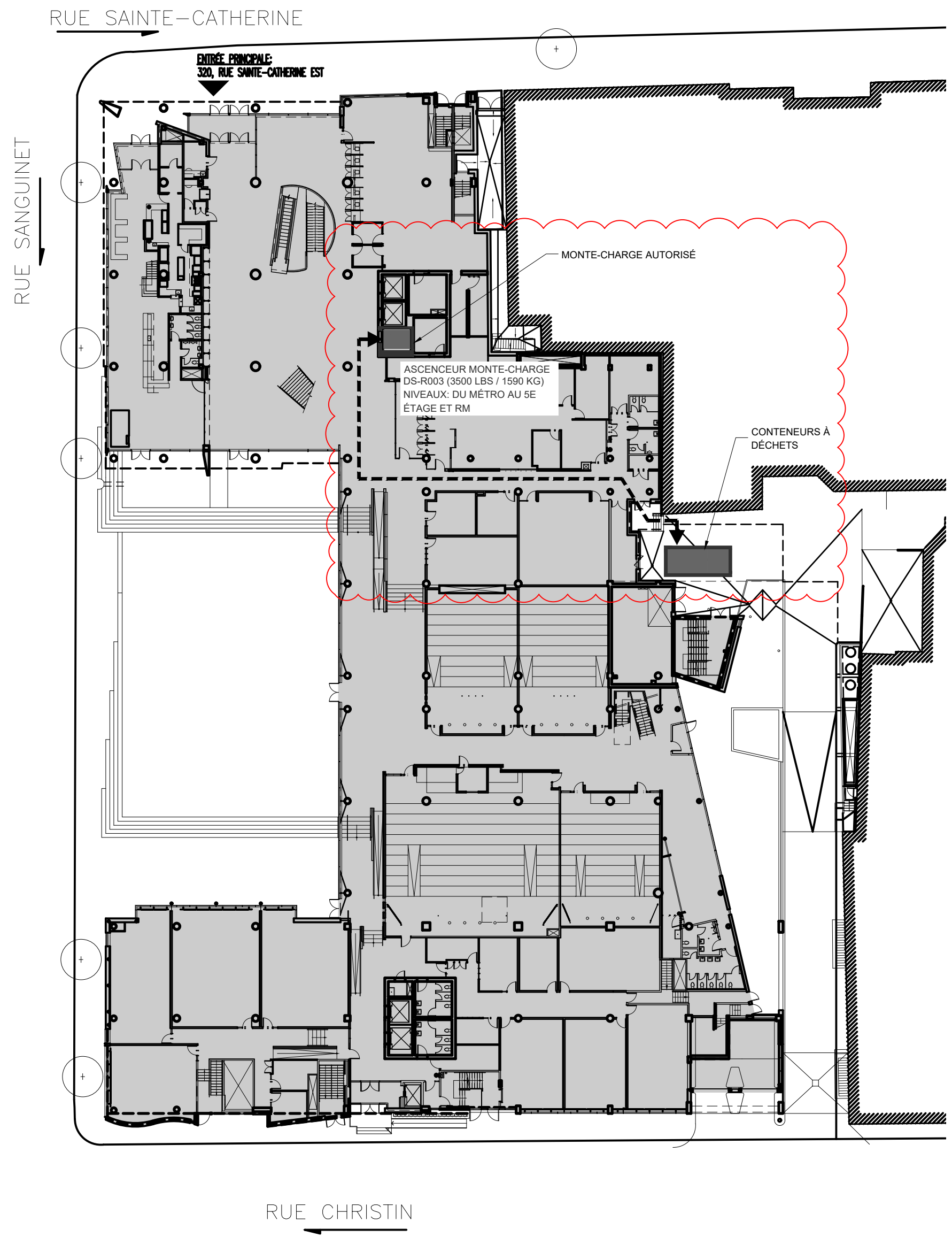

PLAN ZONE D'INTERVENTION PAVILLON DS - NIVEAU RDC 02  
1:400 A-011

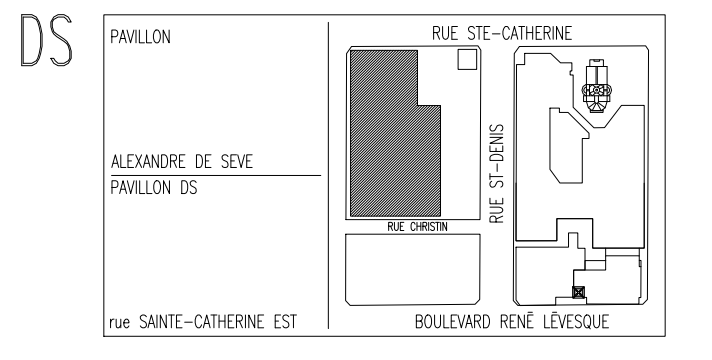
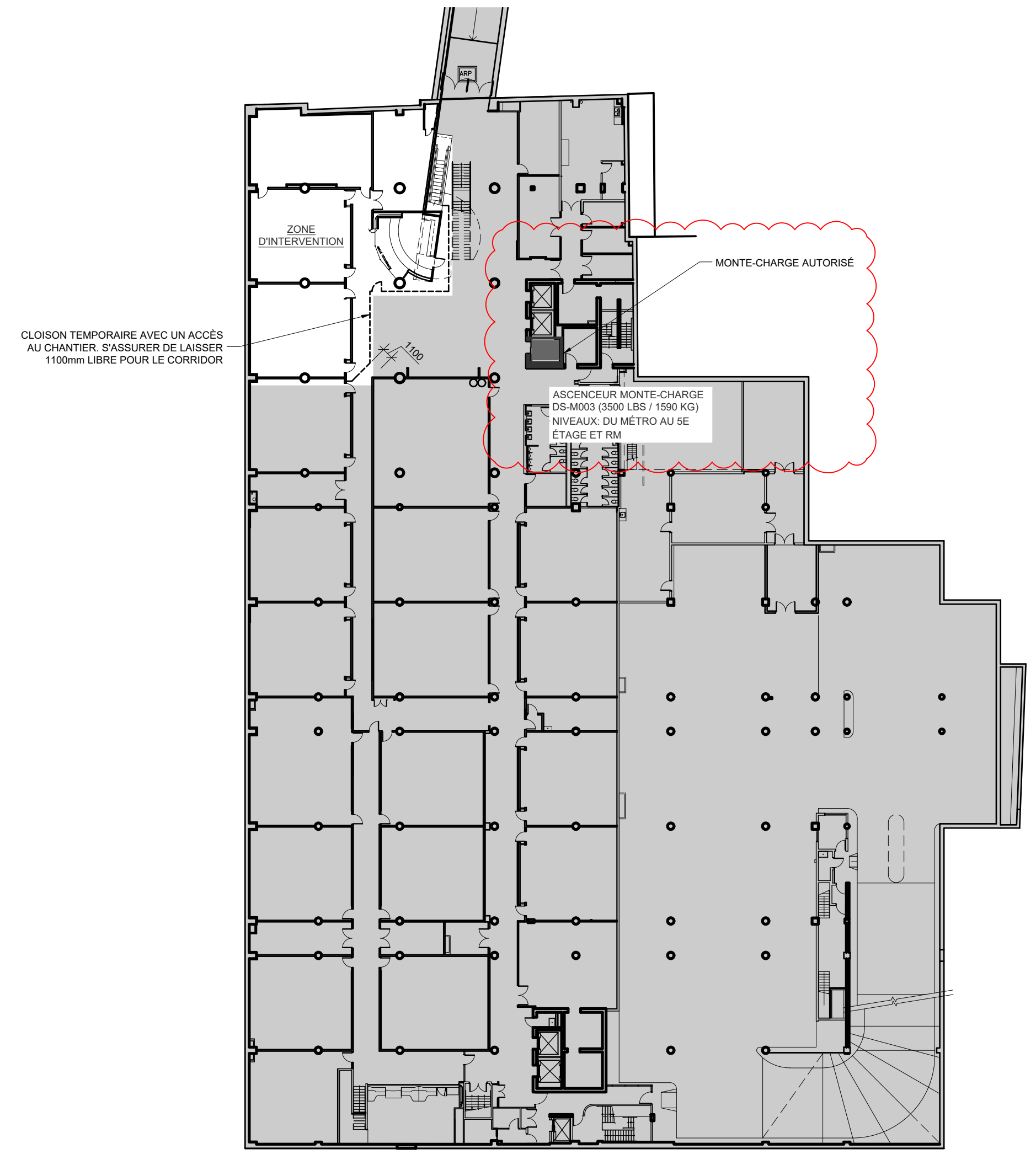

PLAN ZONE D'INTERVENTION PAVILLON DS - NIVEAU M (SOUS-SOL) 01  
1:400 A-011

CES DESSINS NE DOIVENT PAS SERVIR À LA CONSTRUCTION

ÉMISSION	APPROBATION	RÉVISION	DATE
ADDENDA 1	P.C.		2022-03-25
POUR SOUMISSION	P.C.		2022-03-14



RÉAMÉNAGEMENT DES ASSOCIATIONS ÉTUDIANTES DE L'ESQ  
SERVICE DE LA PLANIFICATION ET DES PROJETS IMMOBILIERS - UQÀM

320 RUE SAINTE-CATHERINE E,  
MONTRÉAL, QC, H2X 1L7  
P21031HH/22-109

date 2022-03-24  
échelle INDIQUÉE  
conception L.Z.  
dessin J.S.M.

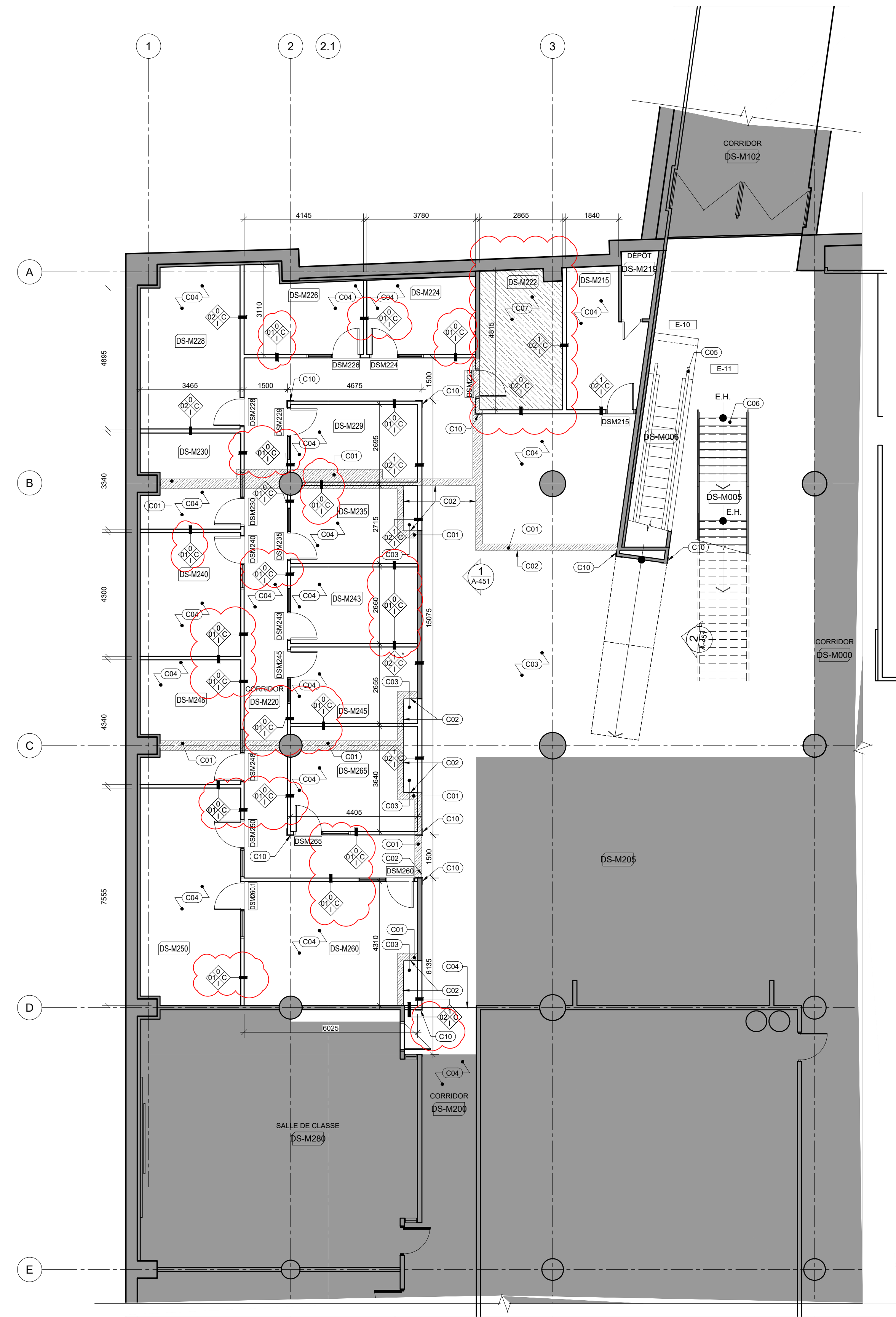
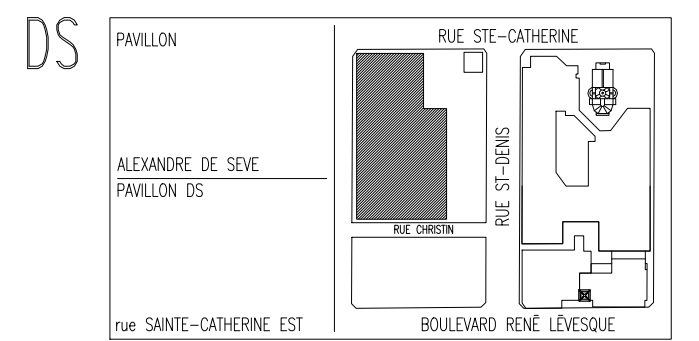

**LÉGENDE - CONSTRUCTION** "C"

- GÉNÉRAL**
- MUR EXISTANT, PARTITION OU INSTALLATION À CONSERVER (ZONE NON TOUCHÉE PAR LE PROJET)
- ARCHITECTURE**
- MUR OU CLOISON EXISTANTE À L'INTÉRIEUR DE LA ZONE D'INTERVENTION À CONSERVER, RAGRÉER ET PEINTURER SAUF INDICATION CONTRAIRE.
  - ENSEMBLE DE PORTE, CADRE ET QUINCAILLERIE À CONSERVER, RAGRÉER ET PEINTURER SAUF INDICATION CONTRAIRE. SE RÉFÉRER AU TABLEAU DE PORTES ET CADRES SI AFFECTÉ PAR LES TRAVAUX.
  - FENÊTRE EXISTANTE À CONSERVER OU À ENLEVER, TEL QU'INDIQUÉ.
  - ENSEMBLE DE NOUVELLE PORTE, CADRE ET QUINCAILLERIE. SAUF INDICATION CONTRAIRE, TOUS LES CADRES DE PORTE SERONT INSTALLÉS À 100mm DU MUR PERPENDICULAIRE ADJACENT.

**NOTES SPÉCIFIQUES**

- PLANCHER**
- C01 RAGRÉAGE DU REVÊTEMENT DE PLANCHER (TUILES DE VINYLES) ET PLINTHE (VOIR NOTE GÉNÉRALE POUR LES PLINTHES). ALIGNER LES JOINTS AVEC L'EXISTANT ADJACENT. APPAREILLER LES NOUVELLES TUILES AVEC LES TUILES EXISTANTES ADJACENTES.
  - C02 LIMITE ENTRE LES REVÊTEMENTS DE PLANCHER EXISTANTS
  - C03 REVÊTEMENT DE PLANCHER EN TERRAZZO EXISTANT CONSERVÉ
  - C04 REVÊTEMENT DE PLANCHER EN TUILES DE VINYLE EXISTANT CONSERVÉ
  - C05 ESCALIER MÉCANIQUE EXISTANT À CONSERVER
  - C06 ESCALIER EXISTANT À CONSERVER
  - C07 NOUVEAU REVÊTEMENT DE PLANCHER (TUILES DE VINYLES) ET PLINTHE (VOIR NOTE GÉNÉRALE POUR LES PLINTHES) DANS LE NOUVEAU LOCAL DS-M222. COULEUR ET MODÈLE DE TUILE: 51941, COULEUR BLANC POLAIRE, MODÈLE IMPÉRIAL TEXTURE, PAR ARMISTRONG.

- CLOISONS**
- C10 NOUVEAU COIN DE PROTECTION

**NOTES GÉNÉRALES**

- RAGRÉER ET/OU RÉPARER TOUTES LES SURFACES EXISTANTES DE QUELQUE NATURE QUE CE SOIT, DÉJÀ ENDOMMAGÉES OU ENDOMMAGÉES LORS DE TOUTS TRAVAUX, DE FAÇON À OBTENIR DES SURFACES LISSÉS, PROPRES ET PRÊTES À RECEVOIR LES NOUVEAUX FINIS. ASSURER LA PLANÉITÉ ENTRE LES SURFACES EXISTANTES ET LES NOUVELLES SURFACES. L'ENTREPRENEUR DOIT SE FAMILIARISER AVEC TOUTES LES CONDITIONS EXISTANTES AFIN DE BIEN COMPRENDRE LA PORTÉE DES TRAVAUX. LA SURFACE DE RAGRÉAGE TOTAL DE ENVIRON 5000 SUITE AU RETRAIT DES TABLEAUX MURAUX.
- PLINTHE DE CAOUTCHOUC SUR TOUTES LES NOUVELLES CLOISONS DE GYPSE. REMPLACER LA PLINTHE DE CAOUTCHOUC SUR TOUS LES MURS ET CLOISONS EXISTANTS AYANT FAIT L'OBJET D'UNE INTERVENTION.

CES DESSINS NE DOIVENT PAS SERVIR À LA CONSTRUCTION

ÉMISSION	APPROBATION	RÉVISION	DATE
ADDENDA 1	P.C.		2022-03-25
POUR SOUMISSION	P.C.		2022-03-14



**RÉAMÉNAGEMENT DES ASSOCIATIONS ÉTUDIANTES DE L'ESQ**

SERVICE DE LA PLANIFICATION ET DES PROJETS IMMOBILIERS - UQAM

320 RUE  
SAINTE-CATHERINE E,  
MONTRÉAL, QC, H2X 1L7  
P21031HH/22-109

date 2022-03-25  
échelle INDIQUÉE  
conception L.Z.  
dessin J.S.M.

**PLAN DU NIVEAU M (SOUS-SOL) CONSTRUCTION**



